



แผนพัฒนาท้องถิ่นสี่ปี
(พ.ศ. 2561 -2564)
ที่เพิ่มเติมและเปลี่ยนแปลง ฉบับที่ 2

ของ

เทศบาลตำบลนาจะหลวย
อำเภอนาจะหลวย จังหวัดอุบลราชธานี

คำนำ

ตามระเบียบกระทรวงมหาดไทย ว่าด้วยการจัดทำแผนพัฒนาขององค์กรปกครองส่วนท้องถิ่น พ.ศ. 2548 และที่แก้ไขเพิ่มเติมถึง(ฉบับที่ 2) พ.ศ. 2559 กำหนดให้องค์กรปกครองส่วนท้องถิ่น ได้แก่ องค์การบริหารส่วนจังหวัด เทศบาล เมืองพัทยา องค์การบริหารส่วนตำบล และองค์กรปกครองส่วนท้องถิ่นที่มีกฎหมายจัดตั้ง ยกเว้น กรุงเทพมหานคร ให้จัดทำแผนพัฒนาองค์กรปกครองส่วนท้องถิ่น โดยแสดงถึงวิสัยทัศน์ พันธกิจ และจุดมุ่งหมาย ยุทธศาสตร์การพัฒนา แนวทางการพัฒนา แผนงาน/โครงการ เพื่อการพัฒนาในอนาคต ให้สอดคล้องกับแผนพัฒนา เศรษฐกิจและสังคมแห่งชาติ แผนพัฒนาจังหวัด และแนวนโยบายแห่งรัฐบาล โดยการวางแผนการพัฒนาของหน่วยงานแบบบูรณาการ และมุ่งเน้นผลลัพธ์ของงานตามตัวชี้วัดความสำเร็จแต่ละด้าน

เทศบาลตำบลนาจะหลวย จึงได้ดำเนินการจัดทำแผนพัฒนาท้องถิ่นสี่ปี (พ.ศ. 2561 – 2564) เพิ่มเติม และเปลี่ยนแปลง ฉบับที่ 2 ตามระเบียบกระทรวงมหาดไทย ว่าด้วยการจัดทำแผนพัฒนาขององค์กรปกครองส่วนท้องถิ่น พ.ศ. 2548 และที่แก้ไขเพิ่มเติมถึง(ฉบับที่ 2) พ.ศ. 2559 และตามมติที่ประชุมคณะกรรมการพัฒนา เทศบาลตำบลนาจะหลวย ในคราวประชุมเมื่อวันที่ 7 สิงหาคม 2561 เพื่อเป็นแผนพัฒนาเทศบาลที่สามารถปฏิบัติ ได้จริง มียุทธศาสตร์การพัฒนา แนวทางการพัฒนา แผนงาน/โครงการ บรรลุวัตถุประสงค์ในการพัฒนา

เทศบาลตำบลนาจะหลวย

สารบัญ

| | หน้า |
|---|---------|
| คำนำ | ก |
| แบบ ยท.02 | 5 |
| แบบ ยท.03 | 6-23 |
| แผนพัฒนาท้องถิ่นสี่ปี(พ.ศ. 2561 – 2564)เพิ่มเติม ฉบับที่ 2 | 24 |
| แบบบัญชีสรุปโครงการพัฒนา (แบบ ผ.07) | 25-26 |
| ยุทธศาสตร์การพัฒนาด้านโครงสร้างพื้นฐาน | |
| แผนงานวิศวกรรมและการโยธา | 27-54 |
| ยุทธศาสตร์การพัฒนาด้านคุณภาพชีวิต | |
| แผนงานบริหารงานทั่วไป | 55-56 |
| แผนงานการศึกษา | 57-76 |
| แผนงานสังคมสงเคราะห์ | 77-79 |
| แผนงานสาธารณสุข | 80-82 |
| แผนงานการศาสนาวัฒนธรรมและนันทนาการ | 83-84 |
| ยุทธศาสตร์การพัฒนาด้านการบริหารจัดการทรัพยากรธรรมชาติและสิ่งแวดล้อม | |
| แผนงานเคหะและชุมชน | 85-86 |
| ยุทธศาสตร์การพัฒนาด้านจัดระเบียบชุมชนสังคมและการรักษาความสงบเรียบร้อย | |
| แผนงานงบกลาง | 87-87 |
| บัญชีครุภัณฑ์ | |
| แผนงานบริหารงานทั่วไป | 88-113 |
| แผนงานสังคมสงเคราะห์ | 114-114 |
| แผนงานการศึกษา | 115-117 |
| แผนงานเคหะและชุมชน | 118-120 |
| แผนงานรักษาความเรียบร้อย | 121-124 |
| แผนพัฒนาท้องถิ่นสี่ปี(พ.ศ. 2561 – 2564)เปลี่ยนแปลง ฉบับที่ 2 | 125 |
| แบบบัญชีสรุปโครงการพัฒนา (แบบ ผ.07) | 126-128 |
| ยุทธศาสตร์การพัฒนาด้านโครงสร้างพื้นฐาน | |
| แผนงานอุตสาหกรรมและการโยธา | 129-130 |
| แผนงานเคหะและชุมชน | 131-131 |
| ยุทธศาสตร์การพัฒนาด้านคุณภาพชีวิต | |
| แผนงานสาธารณสุข | 132-133 |
| แผนงานการศาสนาวัฒนธรรมและนันทนาการ | 134-138 |
| แผนงานงบกลาง | 139-140 |
| ยุทธศาสตร์การพัฒนาด้านการบริหารจัดการทรัพยากรธรรมชาติและสิ่งแวดล้อม | |
| แผนงานเคหะและชุมชน | 141-143 |
| แผนงานสาธารณสุข | 144-145 |

| | |
|--|---------|
| ยุทธศาสตร์การพัฒนาด้านบริหารจัดการบ้านเมืองที่ดี | |
| แผนงานบริหารงานทั่วไป | 146-171 |
| แผนงานการศึกษา | 172-177 |
| แผนงานสาธารณสุข | 178-183 |
| แผนงานสังคมสงเคราะห์ | 184-185 |
| แผนงานเคหะและชุมชน | 186-191 |
| ยุทธศาสตร์การพัฒนาด้านการจัดระเบียบชุมชน สังคม และการรักษาความสงบเรียบร้อย | |
| แผนงานบริหารงานทั่วไป | 192-192 |
| แผนงานรักษาความสงบภายใน | 193-195 |
| บัญชีเงินอุดหนุน(แบบ ผ.02) | |
| ยุทธศาสตร์การพัฒนาด้านโครงสร้างพื้นฐาน | |
| แผนงานเคหะและชุมชน | 196-199 |
| ยุทธศาสตร์การพัฒนาด้านคุณภาพชีวิต | |
| แผนงานงบกลาง | 200-214 |
| ยุทธศาสตร์การพัฒนาด้านบริหารจัดการบ้านเมืองที่ดี | |
| แผนงานบริหารงานทั่วไป | 215-215 |
| ยุทธศาสตร์การพัฒนาด้านโครงสร้างพื้นฐาน (แบบ ผ.03) | |
| แผนงานอุตสาหกรรมและการโยธา | 216-216 |
| บัญชีครุภัณฑ์(แบบ ผ.08) | |
| แผนงานบริหารงานทั่วไป | 217-219 |
| แผนงานรักษาความสงบภายใน | 220-221 |

ภาคผนวก

สำเนาประกาศการใช้แผนพัฒนาท้องถิ่นสี่ปี (พ.ศ. 2561 – 2564) เพิ่มเติมและเปลี่ยนแปลง ฉบับที่ 2

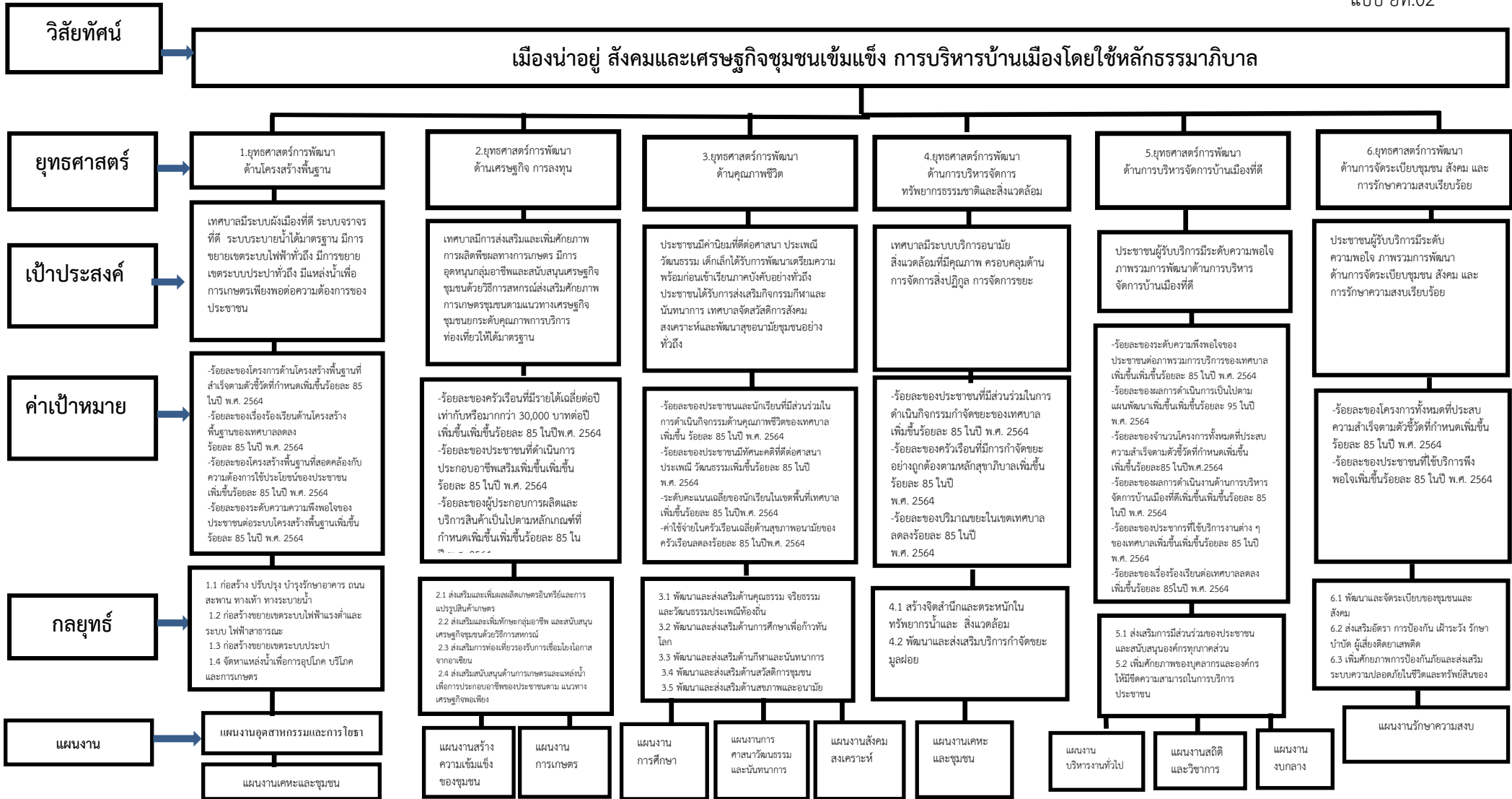

| ความเชื่อมโยงกับยุทธศาสตร์จังหวัด | ยุทธศาสตร์อปท.ในเขตจังหวัด | ยุทธศาสตร์อปท. | เป้าประสงค์ | กลยุทธ์ | ค่าเป้าหมาย | | | | ความก้าวหน้าของเป้าหมาย | ตัวชี้วัดระดับแนวทาง การพัฒนา (ตัวชี้วัดรวม) | ผลผลิต/โครงการ | หน่วยงานรับผิดชอบหลัก | หน่วยสนับสนุน |
|--|--|--|---|--|-------------|-----|-----|-----|-------------------------|---|--|-----------------------|---------------|
| | | | | | 61 | 62 | 63 | 64 | | | | | |
| ยุทธศาสตร์ที่ 2 การส่งเสริมการค้าการลงทุน และการท่องเที่ยว | ยุทธศาสตร์ที่ 1 การพัฒนา ด้านโครงสร้างพื้นฐาน | ยุทธศาสตร์ที่ 1 การพัฒนา ด้านโครงสร้างพื้นฐาน | เทศบาลมีระบบผังเมืองที่ดี ระบบจราจรที่ดี ระบบระบายน้ำได้มาตรฐาน มีการขยายเขตระบบไฟฟ้าทั่วถึง มีการขยายเขตระบบประปาทั่วถึงมีแหล่งน้ำเพื่อการเกษตรเพียงพอต่อความต้องการของประชาชน | 1.1 ก่อสร้าง ปรับปรุง บำรุงรักษา อาคาร ถนน สะพาน ทางเท้า ทางระบายน้ำ | 100 | 100 | 100 | 100 | ร้อยละ 100 | -ธนาคารน้ำใต้ดินเป็นไปตามมาตรฐานแบบก่อสร้าง ร้อยละ 100 | 1.ธนาคารน้ำใต้ดิน | กองช่าง | |
| | | | | | 90 | 90 | 90 | 90 | เพิ่มขึ้น ≥ร้อยละ 90 | -สอดคล้องกับความต้องการใช้ประโยชน์ของประชาชนเพิ่มขึ้น ร้อยละ 90 | | | |
| | | | | | 100 | 100 | 100 | 100 | ร้อยละ 100 | -ถนนเป็นไปตามมาตรฐานแบบก่อสร้าง ร้อยละ100 | 2.ก่อสร้างขยายผิวจราจร คสล.ถนน พลานแก้ว หมู่ที่ 7 | กองช่าง | |
| | | | | | 90 | 90 | 90 | 90 | เพิ่มขึ้น ≥ร้อยละ 90 | -สอดคล้องกับความต้องการใช้ประโยชน์ของประชาชนเพิ่มขึ้น ร้อยละ 90 | | | |
| | | | | | 100 | 100 | 100 | 100 | ร้อยละ 100 | -ถนนมีทางระบายน้ำเป็นไปตามมาตรฐานแบบก่อสร้าง ร้อยละ 100 | 3.ก่อสร้างวางท่อระบายน้ำ คสล.พร้อมบ่อพัก ถนนวิเชียร หมู่ที่ 8 | กองช่าง | |
| | | | | | 90 | 90 | 90 | 90 | เพิ่มขึ้น ≥ร้อยละ 90 | -สอดคล้องกับความต้องการใช้ประโยชน์ของประชาชนเพิ่มขึ้น ร้อยละ 90 | | | |
| | | | | | 100 | 100 | 100 | 100 | ร้อยละ 100 | -ถนนเป็นไปตามมาตรฐานแบบก่อสร้างร้อยละ100 | 4.ก่อสร้างวางท่อระบายน้ำ คสล.พร้อมบ่อพัก ถนนแควร์ถวิล หมู่ที่ 13 | กองช่าง | |
| | | | | | 90 | 90 | 90 | 90 | เพิ่มขึ้น ≥ร้อยละ 90 | -สอดคล้องกับความต้องการใช้ประโยชน์ของประชาชนเพิ่มขึ้น ร้อยละ 90 | | | |
| | | | | | 100 | 100 | 100 | 100 | ร้อยละ 100 | -ถนนมีทางระบายน้ำเป็นไปตามมาตรฐานแบบก่อสร้าง ร้อยละ 100 | 5.ก่อสร้างวางท่อระบายน้ำ คสล.พร้อมบ่อพัก ถนนกลางเมือง หมู่ที่ 11 | กองช่าง | |
| | | | | | 90 | 90 | 90 | 90 | เพิ่มขึ้น ≥ร้อยละ 90 | -สอดคล้องกับความต้องการใช้ประโยชน์ของประชาชนเพิ่มขึ้น ร้อยละ 90 | | | |
| | | | | | 100 | 100 | 100 | 100 | ร้อยละ 100 | -ถนนเป็นไปตามมาตรฐานแบบก่อสร้าง ร้อยละ100 | 6.ก่อสร้างขยายผิวจราจร คสล.ถนน วิเศษโกสินทร์ หมู่ที่ 7 | กองช่าง | |
| | | | | | 90 | 90 | 90 | 90 | เพิ่มขึ้น ≥ร้อยละ 90 | -สอดคล้องกับความต้องการใช้ประโยชน์ของประชาชนเพิ่มขึ้น ร้อยละ 90 | | | |
| | | | | | 100 | 100 | 100 | 100 | ร้อยละ 100 | -ถนนเป็นไปตามมาตรฐานแบบก่อสร้าง ร้อยละ100 | 7.ก่อสร้างขยายผิวจราจร คสล. ถนนวิสุทธโยธาภิบาล หมู่ที่ 8 | กองช่าง | |
| | | | | | 90 | 90 | 90 | 90 | เพิ่มขึ้น ≥ร้อยละ 90 | -สอดคล้องกับความต้องการใช้ประโยชน์ของประชาชนเพิ่มขึ้น ร้อยละ 90 | | | |

| ความเชื่อมโยงกับยุทธศาสตร์จังหวัด | ยุทธศาสตร์อปท.ในเขตจังหวัด | ยุทธศาสตร์อปท. | เป้าประสงค์ | กลยุทธ์ | ค่าเป้าหมาย | | | | ความก้าวหน้าของเป้าหมาย | ตัวชี้วัดระดับแนวทาง การพัฒนา (ตัวชี้วัดรวม) | ผลผลิต/โครงการ | หน่วยงานรับผิดชอบหลัก | หน่วยสนับสนุน |
|-----------------------------------|----------------------------|----------------|-------------|---|-------------|-----|-----|-----|-------------------------|---|---|-----------------------|---------------|
| | | | | | 61 | 62 | 63 | 64 | | | | | |
| | | | | 1.1 ก่อสร้าง ปรับปรุง บำรุงรักษา อาคาร ถนน สะพานทางเท้า ทางระบายน้ำ | 100 | 100 | 100 | 100 | ร้อยละ 100 | -ถนนเป็นไปตามมาตรฐานแบบก่อสร้าง ร้อยละ100 | 8.ก่อสร้างขยายผิวจราจร คสล.ถนน เถาวัลย์ หมู่ที่ 8 | กองช่าง | 100 |
| | | | | | 90 | 90 | 90 | 90 | เพิ่มขึ้น ≥ร้อยละ 90 | -สอดคล้องกับความต้องการใช้ประโยชน์ของประชาชนเพิ่มขึ้น ร้อยละ 90 | | | |
| | | | | | 100 | 100 | 100 | 100 | ร้อยละ 100 | -ถนนเป็นไปตามมาตรฐานแบบก่อสร้าง ร้อยละ100 | 9.ก่อสร้างขยายผิวจราจร คสล. ถนน เถาวัลย์ หมู่ที่ 2 | กองช่าง | |
| | | | | | 90 | 90 | 90 | 90 | เพิ่มขึ้น ≥ร้อยละ 90 | -สอดคล้องกับความต้องการใช้ประโยชน์ของประชาชนเพิ่มขึ้น ร้อยละ 90 | | | |
| | | | | | 100 | 100 | 100 | 100 | ร้อยละ 100 | -ถนนเป็นไปตามมาตรฐานแบบก่อสร้าง ร้อยละ100 | 10.ก่อสร้างขยายผิวจราจร คสล. ถนน เถาวัลย์ หมู่ที่ 8 | กองช่าง | |
| | | | | | 90 | 90 | 90 | 90 | เพิ่มขึ้น ≥ร้อยละ 90 | -สอดคล้องกับความต้องการใช้ประโยชน์ของประชาชนเพิ่มขึ้น ร้อยละ 90 | | | |
| | | | | | 100 | 100 | 100 | 100 | ร้อยละ 100 | -ถนนมีทางระบายน้ำเป็นไปตามมาตรฐานแบบก่อสร้าง ร้อยละ 100 | 11.ซ่อมปรับปรุงผิวจราจรด้วยหินคลุก ถนนเถาวัลย์ หมู่ที่ 8 | กองช่าง | |
| | | | | | 90 | 90 | 90 | 90 | เพิ่มขึ้น ≥ร้อยละ 90 | -สอดคล้องกับความต้องการใช้ประโยชน์ของประชาชนเพิ่มขึ้น ร้อยละ 90 | | | |
| | | | | | 100 | 100 | 100 | 100 | ร้อยละ 100 | -ถนนเป็นไปตามมาตรฐานแบบก่อสร้างร้อยละ100 | 12.ซ่อมปรับปรุงผิวจราจรด้วยหินคลุก ถนนชัยสุวรรณ หมู่ที่ 13 | กองช่าง | |
| | | | | | 90 | 90 | 90 | 90 | เพิ่มขึ้น ≥ร้อยละ 90 | -สอดคล้องกับความต้องการใช้ประโยชน์ของประชาชนเพิ่มขึ้น ร้อยละ 90 | | | |
| | | | | | 100 | 100 | 100 | 100 | ร้อยละ 100 | -ถนนเป็นไปตามมาตรฐานแบบก่อสร้างร้อยละ100 | 13.ซ่อมปรับปรุงผิวจราจรด้วยหินคลุก ถนนวิสุทธิโยธาภิบาล 16 หมู่ที่ 8 | กองช่าง | |
| | | | | | 90 | 90 | 90 | 90 | เพิ่มขึ้น ≥ร้อยละ 90 | -สอดคล้องกับความต้องการใช้ประโยชน์ของประชาชนเพิ่มขึ้น ร้อยละ 90 | | | |
| | | | | | 100 | 100 | 100 | 100 | ร้อยละ 100 | -ถนนเป็นไปตามมาตรฐานแบบก่อสร้างร้อยละ100 | 14.ซ่อมปรับปรุงผิวจราจรด้วยหินคลุก ถนนพลาณแก้ว หมู่ที่ 10 | กองช่าง | |
| | | | | | 90 | 90 | 90 | 90 | เพิ่มขึ้น ≥ร้อยละ 90 | -สอดคล้องกับความต้องการใช้ประโยชน์ของประชาชนเพิ่มขึ้น ร้อยละ 90 | | | |
| | | | | | 100 | 100 | 100 | 100 | ร้อยละ 100 | -ถนนเป็นไปตามมาตรฐานแบบก่อสร้างร้อยละ100 | 15.ซ่อมปรับปรุงผิวจราจรด้วยหินคลุก ถนนวิเศษโกสินทร์ หมู่ที่ 10 | กองช่าง | |
| | | | | | 90 | 90 | 90 | 90 | เพิ่มขึ้น ≥ร้อยละ 90 | -สอดคล้องกับความต้องการใช้ประโยชน์ของประชาชนเพิ่มขึ้น ร้อยละ 90 | | | |

| ความเชื่อมโยงกับยุทธศาสตร์จังหวัด | ยุทธศาสตร์อปท.ในเขตจังหวัด | ยุทธศาสตร์อปท. | เป้าประสงค์ | กลยุทธ์ | ค่าเป้าหมาย | | | | ความก้าวหน้าของเป้าหมาย | ตัวชี้วัดระดับแนวทาง การพัฒนา (ตัวชี้วัดรวม) | ผลผลิต/โครงการ | หน่วยงานรับผิดชอบหลัก | หน่วยสนับสนุน |
|-----------------------------------|----------------------------|----------------|-------------|--|-------------|-----|-----|-----|-------------------------|---|---|-----------------------|---------------|
| | | | | | 61 | 62 | 63 | 64 | | | | | |
| | | | | 1.1 ก่อสร้าง ปรับปรุง บำรุงรักษา อาคาร ถนน สะพาน ทางเท้า ทางระบายน้ำ | 100 | 100 | 100 | 100 | ร้อยละ 100 | -ถนนเป็นไปตามมาตรฐานแบบก่อสร้าง ร้อยละ100 | 16.ซ่อมปรับปรุงผิวจราจรด้วยหินคลุกถนนวิสุทธิโยธาภิบาล 6 หมู่ที่ 12 จำนวน 2 ช่วง | กองช่าง | |
| | | | | | 90 | 90 | 90 | 90 | เพิ่มขึ้น ≥ร้อยละ 90 | -สอดคล้องกับความต้องการใช้ประโยชน์ของประชาชนเพิ่มขึ้น ร้อยละ 90 | | | |
| | | | | | 100 | 100 | 100 | 100 | ร้อยละ 100 | -ถนนเป็นไปตามมาตรฐานแบบก่อสร้าง ร้อยละ100 | 17. ซ่อมปรับปรุงผิวจราจรด้วยหินคลุกถนนเวียงชัย หมู่ที่ 12 (ด้านทิศตะวันออก) | กองช่าง | |
| | | | | | 90 | 90 | 90 | 90 | เพิ่มขึ้น ≥ร้อยละ 90 | -สอดคล้องกับความต้องการใช้ประโยชน์ของประชาชนเพิ่มขึ้น ร้อยละ 90 | | | |
| | | | | | 100 | 100 | 100 | 100 | ร้อยละ 100 | -ถนนเป็นไปตามมาตรฐานแบบก่อสร้าง ร้อยละ100 | 18.ซ่อมปรับปรุงผิวจราจรด้วยหินคลุกถนนเวียงชัย หมู่ที่ 12 (ด้านทิศตะวันตก) | กองช่าง | |
| | | | | | 90 | 90 | 90 | 90 | เพิ่มขึ้น ≥ร้อยละ 90 | -สอดคล้องกับความต้องการใช้ประโยชน์ของประชาชนเพิ่มขึ้น ร้อยละ 90 | | | |
| | | | | | 100 | 100 | 100 | 100 | ร้อยละ 100 | -ถนนมีทางระบายน้ำเป็นไปตามมาตรฐานแบบก่อสร้าง ร้อยละ 100 | 11.ซ่อมปรับปรุงผิวจราจรด้วยหินคลุกถนนแก้ววิสัย หมู่ที่ 8 | กองช่าง | |
| | | | | | 90 | 90 | 90 | 90 | เพิ่มขึ้น ≥ร้อยละ 90 | -สอดคล้องกับความต้องการใช้ประโยชน์ของประชาชนเพิ่มขึ้น ร้อยละ 90 | | | |
| | | | | | 100 | 100 | 100 | 100 | ร้อยละ 100 | -ถนนเป็นไปตามมาตรฐานแบบก่อสร้างร้อยละ100 | 19.ซ่อมปรับปรุงผิวจราจรด้วยหินคลุกถนนห้วยชันใต้ หมู่ที่ 12 | กองช่าง | |
| | | | | | 90 | 90 | 90 | 90 | เพิ่มขึ้น ≥ร้อยละ 90 | -สอดคล้องกับความต้องการใช้ประโยชน์ของประชาชนเพิ่มขึ้น ร้อยละ 90 | | | |
| | | | | | 100 | 100 | 100 | 100 | ร้อยละ 100 | -ถนนเป็นไปตามมาตรฐานแบบก่อสร้างร้อยละ100 | 20.ซ่อมปรับปรุงผิวจราจรด้วยหินคลุกถนนห้วยโลก หมู่ที่ 7 | กองช่าง | |
| | | | | | 90 | 90 | 90 | 90 | เพิ่มขึ้น ≥ร้อยละ 90 | -สอดคล้องกับความต้องการใช้ประโยชน์ของประชาชนเพิ่มขึ้น ร้อยละ 90 | | | |
| | | | | | 100 | 100 | 100 | 100 | ร้อยละ 100 | -ถนนเป็นไปตามมาตรฐานแบบก่อสร้างร้อยละ100 | 21.ซ่อมปรับปรุงผิวจราจรด้วยหินคลุกถนนนิเวศน์ หมู่ที่ 13 | กองช่าง | |
| | | | | | 90 | 90 | 90 | 90 | เพิ่มขึ้น ≥ร้อยละ 90 | -สอดคล้องกับความต้องการใช้ประโยชน์ของประชาชนเพิ่มขึ้น ร้อยละ 90 | | | |
| | | | | | 100 | 100 | 100 | 100 | ร้อยละ 100 | -ถนนเป็นไปตามมาตรฐานแบบก่อสร้างร้อยละ100 | 22. ซ่อมปรับปรุงผิวจราจรด้วยหินคลุกซอยศรีมัน หมู่ที่ 10 | กองช่าง | |
| | | | | | 90 | 90 | 90 | 90 | เพิ่มขึ้น ≥ร้อยละ 90 | -สอดคล้องกับความต้องการใช้ประโยชน์ของประชาชนเพิ่มขึ้น ร้อยละ 90 | | | |

| ความเชื่อมโยงกับยุทธศาสตร์จังหวัด | ยุทธศาสตร์อปท.ในเขตจังหวัด | ยุทธศาสตร์อปท. | เป้าประสงค์ | กลยุทธ์ | ค่าเป้าหมาย | | | | ความก้าวหน้าของเป้าหมาย | ตัวชี้วัดระดับแนวทาง การพัฒนา (ตัวชี้วัดรวม) | ผลผลิต/โครงการ | หน่วยงานรับผิดชอบหลัก | หน่วยสนับสนุน |
|-----------------------------------|----------------------------|----------------|-------------|--|-------------|-----|-----|-----|-------------------------|---|---|-----------------------|---------------|
| | | | | | 61 | 62 | 63 | 64 | | | | | |
| | | | | 1.1 ก่อสร้าง ปรับปรุง บำรุงรักษา อาคาร ถนน สะพาน ทางเท้า ทางระบายน้ำ | 100 | 100 | 100 | 100 | ร้อยละ 100 | -ถนนมีทางระบายน้ำเป็นไปตามมาตรฐานแบบก่อสร้าง ร้อยละ 100 | 23.ก่อสร้างคลองระบายน้ำ คสล.พร้อมท่อปัก ถนนวิสูตรโยธาภิบาล 14 หมู่ที่ 8 | กองช่าง | |
| | | | | | 90 | 90 | 90 | 90 | เพิ่มขึ้น ≥ร้อยละ 90 | -สอดคล้องกับความต้องการใช้ประโยชน์ของประชาชนเพิ่มขึ้น ร้อยละ 90 | | กองช่าง | |
| | | | | | 100 | 100 | 100 | 100 | ร้อยละ 100 | -ถนนเป็นไปตามมาตรฐานแบบก่อสร้าง ร้อยละ100 | 24.ก่อสร้างคลองระบายน้ำ คสล.พร้อมท่อปักถนนกลางเมือง หมู่ที่ 11 จากถนนวิสูตรโยธาภิบาล 4 – ถนนวิสูตรโยธาภิบาล 2 | กองช่าง | |
| | | | | | 90 | 90 | 90 | 90 | เพิ่มขึ้น ≥ร้อยละ 90 | -สอดคล้องกับความต้องการใช้ประโยชน์ของประชาชนเพิ่มขึ้น ร้อยละ 90 | | กองช่าง | |
| | | | | | 100 | 100 | 100 | 100 | ร้อยละ 100 | -ถนนเป็นไปตามมาตรฐานแบบก่อสร้าง ร้อยละ100 | 25.ก่อสร้างคลองระบายน้ำ คสล.พร้อมท่อปัก ถนนกลางเมือง หมู่ที่ 11 ถนนวิสูตรโยธาภิบาล 2 – เขตเทศบาล | กองช่าง | |
| | | | | | 90 | 90 | 90 | 90 | เพิ่มขึ้น ≥ร้อยละ 90 | -สอดคล้องกับความต้องการใช้ประโยชน์ของประชาชนเพิ่มขึ้น ร้อยละ 90 | | กองช่าง | |
| | | | | | 100 | 100 | 100 | 100 | ร้อยละ 100 | -ถนนมีทางระบายน้ำเป็นไปตามมาตรฐานแบบก่อสร้าง ร้อยละ 100 | 26.ก่อสร้างคลองระบายน้ำ คสล.พร้อมท่อปัก ถนนสุขาภิบาล หมู่ที่ 13 | กองช่าง | |
| | | | | | 90 | 90 | 90 | 90 | เพิ่มขึ้น ≥ร้อยละ 90 | -สอดคล้องกับความต้องการใช้ประโยชน์ของประชาชนเพิ่มขึ้น ร้อยละ 90 | | กองช่าง | |
| | | | | | 100 | 100 | 100 | 100 | ร้อยละ 100 | -ถนนเป็นไปตามมาตรฐานแบบก่อสร้างร้อยละ100 | 27.ก่อสร้างวางท่อระบายน้ำ คสล.พร้อมท่อปัก ถนนศูนย์ ณ อุบล หมู่ที่ 12 | กองช่าง | |
| | | | | | 90 | 90 | 90 | 90 | เพิ่มขึ้น ≥ร้อยละ 90 | -สอดคล้องกับความต้องการใช้ประโยชน์ของประชาชนเพิ่มขึ้น ร้อยละ 90 | | กองช่าง | |
| | | | | | 100 | 100 | 100 | 100 | ร้อยละ 100 | -ถนนเป็นไปตามมาตรฐานแบบก่อสร้างร้อยละ100 | 28.ก่อสร้างขยายผิวจราจร คสล. ถนนวิสูตรโยธาภิบาล 6 ชุมชนห้วยชันใต้ หมู่ที่ 12 | กองช่าง | |
| | | | | | 90 | 90 | 90 | 90 | เพิ่มขึ้น ≥ร้อยละ 90 | -สอดคล้องกับความต้องการใช้ประโยชน์ของประชาชนเพิ่มขึ้น ร้อยละ 90 | | กองช่าง | |
| | | | | | 100 | 100 | 100 | 100 | ร้อยละ 100 | -ถนนเป็นไปตามมาตรฐานแบบก่อสร้างร้อยละ100 | 29.ก่อสร้างวางท่อระบายน้ำ คสล.พร้อมท่อปักถนนวิสูตรโยธาภิบาล 3 ชุมชนศรีพรหม หมู่ที่ 10 | กองช่าง | |
| | | | | | 90 | 90 | 90 | 90 | เพิ่มขึ้น ≥ร้อยละ 90 | -สอดคล้องกับความต้องการใช้ประโยชน์ของประชาชนเพิ่มขึ้น ร้อยละ 90 | | กองช่าง | |
| | | | | | 100 | 100 | 100 | 100 | ร้อยละ 100 | -การสำรวจและออกแบบเป็นไปตามมาตรฐานแบบก่อสร้างร้อยละ100 | 30. จัดสำรวจออกแบบโครงสร้างพื้นฐาน | กองช่าง | |
| | | | | | 90 | 90 | 90 | 90 | เพิ่มขึ้น ≥ร้อยละ 90 | -สอดคล้องกับความต้องการใช้ประโยชน์ของประชาชนเพิ่มขึ้น ร้อยละ 90 | | กองช่าง | |

| ความเชื่อมโยงกับยุทธศาสตร์จังหวัด | ยุทธศาสตร์อปท.ในเขตจังหวัด | ยุทธศาสตร์อปท. | เป้าประสงค์ | กลยุทธ์ | ค่าเป้าหมาย | | | | ความก้าวหน้าของเป้าหมาย | ตัวชี้วัดระดับแนวทาง การพัฒนา (ตัวชี้วัดรวม) | ผลผลิต/โครงการ | หน่วยงานรับผิดชอบหลัก | หน่วยสนับสนุน |
|-----------------------------------|----------------------------|----------------|-------------|---|-------------|-----------|-----------|-----------|---|--|---|-----------------------|---------------|
| | | | | | 61 | 62 | 63 | 64 | | | | | |
| | | | | 1.1 ก่อสร้าง ปรับปรุง บำรุงรักษา อาคาร ถนน สะพานทางเท้า ทางระบายน้ำ | 100 80 | 100 81 | 100 82 | 100 83 | ร้อยละ 100 เพิ่มขึ้น ≥ร้อยละ 80 | -ถนนเป็นไปตามมาตรฐานแบบก่อสร้างร้อยละ100 -สอดคล้องกับความต้องการใช้ประโยชน์ของประชาชนเพิ่มขึ้นร้อยละ 80 | 31.ก่อสร้างปรับปรุงถนนวิสูตรโยธาภิบาล จากถนนทางหลวง 2248 | กองช่าง | |
| | | | | 1.2 ก่อสร้างขยายเขตไฟฟ้าแรงต่ำและระบบไฟฟ้าสาธารณะ | 100 90 | 100 90 | 100 90 | 100 90 | ร้อยละ 100 เพิ่มขึ้น ≥ร้อยละ 90 | -เขตไฟฟ้าที่ขยายเป็นไปตามมาตรฐานแบบก่อสร้าง ร้อยละ 100 -สอดคล้องกับความต้องการใช้ประโยชน์ของประชาชนเพิ่มขึ้นร้อยละ 90 | 1. อุดหนุนการไฟฟ้าส่วนภูมิภาคอำเภอ น้ำยืนตามโครงการขยายเขตระบบไฟฟ้าแรงต่ำและระบบไฟฟ้าสาธารณะ | กองช่าง | |

| ความเชื่อมโยงกับยุทธศาสตร์จังหวัด | ยุทธศาสตร์อปท.ในเขตจังหวัด | ยุทธศาสตร์อปท. | เป้าประสงค์ | กลยุทธ์ | ค่าเป้าหมาย | | | | ความก้าวหน้าของเป้าหมาย | ตัวชี้วัดระดับแนวทาง การพัฒนา (ตัวชี้วัดรวม) | ผลผลิต/โครงการ | หน่วยงานรับผิดชอบหลัก | หน่วยสนับสนุน | | | |
|---|--|---|--|--|-------------|----|----|----|-------------------------|---|------------------|-----------------------|---------------|--|---|-------------|
| | | | | | 61 | 62 | 63 | 64 | | | | | | | | |
| ยุทธศาสตร์ที่ 1 การพัฒนาคุณภาพชีวิตที่ดีและการเสริมสร้างความเข้มแข็งชุมชน | ยุทธศาสตร์ที่ 2 การส่งเสริมคุณภาพชีวิต ยุทธศาสตร์ที่ 6 การอนุรักษ์ ฟื้นฟู และเผยแพร่ ศิลปะ วัฒนธรรม จารีต ประเพณี ภูมิปัญญาท้องถิ่น | ยุทธศาสตร์ที่ 3 การพัฒนาด้านคุณภาพชีวิต | ประชาชนมีค่านิยมที่ดีต่อศาสนา ประเพณี วัฒนธรรม เด็กเล็กได้รับการพัฒนาเตรียมความพร้อมก่อนเข้าเรียนภาคบังคับอย่างทั่วถึง ประชาชนได้รับการส่งเสริมกิจกรรมกีฬาและนันทนาการ เทศบาลจัดสวัสดิการสังคม สงเคราะห์และพัฒนาสุขอนามัยชุมชนอย่างทั่วถึง | 3.1พัฒนาและส่งเสริมด้านคุณธรรม จริยธรรม และวัฒนธรรมประเพณีท้องถิ่น | 80 | 81 | 82 | 83 | เพิ่มขึ้น ≥ร้อยละ 80 | -ผู้บริหารท้องถิ่นสมาชิกสภาท้องถิ่นข้าราชการพนักงานองค์กรปกครองส่วนท้องถิ่นและประชาชนทั่วไปเข้าร่วมโครงการไม่น้อยกว่าร้อยละ 80 -ผู้บริหารท้องถิ่นสมาชิกสภาท้องถิ่นข้าราชการพนักงานองค์กรปกครองส่วนท้องถิ่นและประชาชนทั่วไปมีขวัญกำลังใจในการปฏิบัติงานและได้แสดงออกถึงความจงรักภักดีต่อสถาบันพระมหากษัตริย์เข้าร่วมโครงการไม่น้อยกว่าร้อยละ 60 | 1.วันท้องถิ่นไทย | สำนักปลัดเทศบาล | | | | |
| | | | | | 60 | 61 | 62 | 64 | เพิ่มขึ้น ≥ร้อยละ 60 | | | | | | | |
| | | | | | 20 | 21 | 22 | 23 | เพิ่มขึ้น ≥ร้อยละ 20 | | | | | * ประชาชนในเขตเทศบาลและผู้มีส่วนร่วม เข้าร่วมกิจกรรมเพิ่มขึ้นร้อยละ 20 | 2.จัดงานประเพณีวันเข้าพรรษา | กองการศึกษา |
| | | | | | 60 | 61 | 62 | 63 | เพิ่มขึ้น ≥ร้อยละ 60 | | | | | - ประชาชนมีทัศนคติที่ดีต่อการอนุรักษ์ สืบสานงานประเพณีวันเข้าพรรษา ประจำปีของประชาชนเพิ่มขึ้น ไม่น้อยกว่าร้อยละ 60 | | |
| | | | | | 20 | 21 | 22 | 23 | เพิ่มขึ้น ≥ร้อยละ 20 | | | | | * ประชาชนในเขตเทศบาลและผู้มีส่วนร่วม เข้าร่วมกิจกรรมเพิ่มขึ้นร้อยละ 20 | 3.จัดทำต้นเทียนพรรษา | กองการศึกษา |
| | | | | | 60 | 61 | 62 | 63 | เพิ่มขึ้น ≥ร้อยละ 60 | | | | | - ประชาชนมีทัศนคติที่ดีต่อการอนุรักษ์ สืบสานงานประเพณีวันเข้าพรรษา ประจำปีของประชาชนเพิ่มขึ้น ไม่น้อยกว่าร้อยละ 60 | | |
| | | | | | 20 | 21 | 22 | 23 | เพิ่มขึ้น ≥ร้อยละ 20 | | | | | - ศาลพระภูมิเจ้าที่เป็นไปตามรายการและแบบแปลนที่เทศบาลตำบลจะหลวย กำหนดเพิ่มขึ้นร้อยละ 20 | 4.จัดหาศาลพระภูมิเจ้าที่พร้อมติดตั้งและพร้อมเครื่องอุปกรณ์ประจำศาลพระภูมิ เจ้าที่ครบชุดหน้าสำนักงานเทศบาลตำบลจะหลวย | กองการศึกษา |
| | | | | | 60 | 61 | 62 | 63 | เพิ่มขึ้น ≥ร้อยละ 60 | | | | | - ประชาชนมีทัศนคติที่ดีต่อ ศิลปะ วัฒนธรรมเพิ่มขึ้นร้อยละ 60 | | |

| ความเชื่อมโยงกับยุทธศาสตร์จังหวัด | ยุทธศาสตร์อปท.ในเขตจังหวัด | ยุทธศาสตร์อปท. | เป้าประสงค์ | กลยุทธ์ | ค่าเป้าหมาย | | | | ความก้าวหน้าของเป้าหมาย | ตัวชี้วัดระดับแนวทาง การพัฒนา (ตัวชี้วัดรวม) | ผลผลิต/โครงการ | หน่วยงานรับผิดชอบหลัก | หน่วยสนับสนุน |
|-----------------------------------|----------------------------|----------------|-------------|---|-------------|----|----|----|-------------------------|---|--|-----------------------|---------------|
| | | | | | 61 | 62 | 63 | 64 | | | | | |
| | | | | 3.2 พัฒนาและส่งเสริมด้านการศึกษาเพื่อก้าวทันโลก | 80 | 81 | 82 | 83 | เพิ่มขึ้น ≥ร้อยละ 80 | - อาคารศูนย์พัฒนาเด็กเล็กจำนวน 1 หลัง เป็นไปตามมาตรฐานแบบก่อสร้างร้อยละ 80 | 1.ก่อสร้างอาคารศูนย์พัฒนาเด็กเล็ก | กองการศึกษา | กองช่าง |
| | | | | | 60 | 61 | 62 | 64 | เพิ่มขึ้น ≥ร้อยละ 60 | - อาคารศูนย์พัฒนาเด็กเล็กที่มีมาตรฐานเด็กเล็กได้รับการพัฒนาอย่างเหมาะสมเต็มศักยภาพ เพิ่มขึ้นร้อยละ 60 | | | |
| | | | | | 80 | 81 | 82 | 83 | เพิ่มขึ้น ≥ร้อยละ 80 | - เด็กเล็กสังกัดเทศบาลตำบลนางะหลวย ร่วมแข่งขันทักษะวิชาการไม่น้อยกว่าร้อยละ 80 | 2.แข่งขันทักษะทางวิชาการสำหรับเด็กปฐมวัย | กองการศึกษา | |
| | | | | | 60 | 61 | 62 | 63 | เพิ่มขึ้น ≥ร้อยละ 60 | -เด็กเล็กสังกัดเทศบาลตำบลนางะหลวยมีความเป็นเลิศทางทักษะวิชาการ เพิ่มขึ้นร้อยละ 60 | | | |
| | | | | | 80 | 81 | 82 | 83 | เพิ่มขึ้น ≥ร้อยละ 80 | - เด็กเล็กสังกัดเทศบาลตำบลนางะหลวยร่วมแข่งขันทักษะวิชาการจำนวนไม่น้อยกว่าร้อยละ 80 | 3. เปิดบ้านวิชาการศูนย์พัฒนาเด็กเล็ก | กองการศึกษา | |
| | | | | | 60 | 61 | 62 | 63 | เพิ่มขึ้น ≥ร้อยละ 60 | -เด็กเล็กสังกัดเทศบาลตำบลนางะหลวยมีความเป็นเลิศทางทักษะวิชาการ เพิ่มขึ้นร้อยละ 60 | | | |
| | | | | | 80 | 81 | 82 | 83 | เพิ่มขึ้น ≥ร้อยละ 80 | - เด็กเล็กสังกัดเทศบาลตำบลนางะหลวยและผู้ปกครองได้มีโอกาสเรียนรู้นอกสถานศึกษา และรับประสบการณ์ตรงจากสถานที่จริงจำนวนไม่น้อยกว่าร้อยละ 80 | 4.เรียนรู้สู่โลกกว้างของเด็กปฐมวัย | กองการศึกษา | |
| | | | | | 60 | 61 | 62 | 63 | เพิ่มขึ้น ≥ร้อยละ 60 | - เด็กได้เกิดการเรียนรู้ตามจินตนาการสนุกสนานและผ่อนคลายเพิ่มขึ้นร้อยละ 60 | | | |
| | | | | | 80 | 81 | 82 | 83 | เพิ่มขึ้น ≥ร้อยละ 80 | -เด็กเล็กสังกัดเทศบาลตำบลนางะหลวยได้เรียนรู้ศิลปวัฒนธรรมประเพณีสำคัญต่าง ๆ ของไทยไม่น้อยกว่า 80 | 5.จัดกิจกรรมวันสำคัญทางศาสนา | กองการศึกษา | |
| | | | | | 60 | 61 | 62 | 63 | เพิ่มขึ้น ≥ร้อยละ 60 | -เด็กเล็กสังกัดเทศบาลตำบลนางะหลวย รู้จักอนุรักษ์ศิลปวัฒนธรรมและขนบธรรมเนียมประเพณีเพิ่มขึ้นร้อยละ 60 | | | |

| ความเชื่อมโยงกับยุทธศาสตร์จังหวัด | ยุทธศาสตร์อปท.ในเขตจังหวัด | ยุทธศาสตร์อปท. | เป้าประสงค์ | กลยุทธ์ | ค่าเป้าหมาย | | | | ความก้าวหน้าของเป้าหมาย | ตัวชี้วัดระดับแนวทาง การพัฒนา (ตัวชี้วัดรวม) | ผลผลิต/โครงการ | หน่วยงานรับผิดชอบหลัก | หน่วยสนับสนุน |
|-----------------------------------|----------------------------|----------------|-------------|---|-------------|-----|-----|-----|--------------------------|---|---|-----------------------|---------------|
| | | | | | 61 | 62 | 63 | 64 | | | | | |
| | | | | 3.2 พัฒนาและส่งเสริมด้านการศึกษาเพื่อก้าวทันโลก | 100 | 100 | 100 | 100 | ร้อยละ 100 | - หลังคาเชื่อมระหว่างอาคารเรียนศูนย์พัฒนาเด็กเล็กบ้านหลักเมืองเป็นไปตามมาตรฐานที่กำหนด ร้อยละ 100 | 6.สร้างหลังคาเชื่อมอาคารเรียนเพื่อใช้เป็นสนามเด็กเล่นสำหรับเด็กปฐมวัย | กองการศึกษา | กองช่าง |
| | | | | | 70 | 71 | 72 | 74 | เพิ่มขึ้น ≥ร้อยละ 70 | - พัฒนาการของเด็กเป็นไปตามมาตรฐานของการศึกษาระดับการศึกษาปฐมวัย เพิ่มขึ้นร้อยละ 70 | | | |
| | | | | | 100 | 100 | 100 | 100 | เพิ่มขึ้น ≥ร้อยละ 100 | - หลังคาคลุมลานเอนกประสงค์ศูนย์พัฒนาเด็กเล็กบ้านหลักเมืองเป็นไปตามมาตรฐานที่กำหนด ร้อยละ 100 | 7.สร้างหลังคาคลุมลานเอนกประสงค์ | กองการศึกษา | กองช่าง |
| | | | | | 60 | 61 | 62 | 63 | เพิ่มขึ้น ≥ร้อยละ 60 | - พัฒนาการของเด็กเป็นไปตามมาตรฐานของการศึกษาระดับการศึกษาปฐมวัย เพิ่มขึ้นร้อยละ 70 | | | |
| | | | | | 100 | 100 | 100 | 100 | ร้อยละ 100 | - มุ่งลดเป็นไปตามคุณสมบัติที่กำหนด ร้อยละ 100 | 8.ติดตั้งมุงลดศูนย์พัฒนาเด็กเล็กสังกัดเทศบาลตำบลบางหลาย | กองการศึกษา | กองช่าง |
| | | | | | 60 | 61 | 62 | 63 | เพิ่มขึ้น ≥ร้อยละ 60 | - พัฒนาการของเด็กเป็นไปตามมาตรฐานของการศึกษาระดับการศึกษาปฐมวัย เพิ่มขึ้นร้อยละ 70 | | | |
| | | | | | 100 | 100 | 100 | 100 | ร้อยละ 100 | - ปรับปรุงอาคารศูนย์อบรมก่อนเกณฑ์ในวัดศรีพรหม ตามคุณสมบัติที่กำหนด ร้อยละ 100 | 9.ปรับปรุงอาคารศูนย์อบรมเด็กก่อนเกณฑ์ในวัดศรีพรหม | กองการศึกษา | กองช่าง |
| | | | | | 70 | 71 | 72 | 73 | เพิ่มขึ้น ≥ร้อยละ 70 | - เสริมสร้างบรรยากาศเอื้อต่อการจัดกิจกรรมการเรียนการสอนส่งผลให้ระดับคุณภาพการศึกษาสูงขึ้น ร้อยละ 70 | | | |
| | | | | | 100 | 100 | 100 | 100 | ร้อยละ 100 | -ปรับปรุงอาคารศูนย์อบรมก่อนเกณฑ์ในวัดศรีพรหม ตามคุณสมบัติที่กำหนด ร้อยละ100 | 10.ปรับปรุงห้องน้ำห้องส้วมศูนย์อบรมเด็กก่อนเกณฑ์ในวัดศรีพรหม | กองการศึกษา | กองช่าง |
| | | | | | 60 | 61 | 62 | 63 | เพิ่มขึ้น ≥ร้อยละ 60 | -เสริมสร้างบรรยากาศเอื้อต่อการจัดกิจกรรมการเรียนการสอน เพิ่มขึ้นร้อยละ 60 | | | |

| ความเชื่อมโยงกับยุทธศาสตร์จังหวัด | ยุทธศาสตร์อปท.ในเขตจังหวัด | ยุทธศาสตร์อปท. | เป้าประสงค์ | กลยุทธ์ | ค่าเป้าหมาย | | | | ความก้าวหน้าของเป้าหมาย | ตัวชี้วัดระดับแนวทาง การพัฒนา (ตัวชี้วัดรวม) | ผลผลิต/โครงการ | หน่วยงานรับผิดชอบหลัก | หน่วยสนับสนุน |
|-----------------------------------|----------------------------|----------------|-------------|---|-------------|-----|-----|-----|-------------------------|--|--|-----------------------|---------------|
| | | | | | 61 | 62 | 63 | 64 | | | | | |
| | | | | 3.2 พัฒนาและส่งเสริมด้านการศึกษาเพื่อก้าวทันโลก | 80 | 81 | 82 | 83 | เพิ่มขึ้น ≥ร้อยละ 80 | - เด็กเล็กศูนย์พัฒนาเด็กเล็กเทศบาลตำบลนางจะหลวย มีวีสดุการเรียนการสอนที่มีคุณภาพเพิ่มขึ้น ร้อยละ 80 | 11.โครงการหลัก : สนับสนุนค่าใช้จ่ายการบริหารสถานศึกษา โครงการย่อยที่ 3 สนับสนุนค่าใช้จ่ายในการจัดการศึกษาสำหรับศูนย์พัฒนาเด็กเล็ก(ศพด.) | กองการศึกษา | |
| | | | | | 70 | 71 | 72 | 74 | เพิ่มขึ้น ≥ร้อยละ 60 | - พัฒนาการของเด็กเป็นไปตามมาตรฐานของการศึกษาระดับการศึกษาปฐมวัย เพิ่มขึ้นร้อยละ 70 | | | |
| | | | | | 100 | 100 | 100 | 100 | ร้อยละ 100 | - เด็กเล็กศูนย์พัฒนาเด็กเล็กเทศบาลตำบลนางจะหลวย มีวีสดุการเรียนการสอนที่มีคุณภาพ ร้อยละ 100 | โครงการย่อยที่ 4 สนับสนุนค่าจัดการเรียนการสอนของศูนย์พัฒนาเด็กเล็ก (รายหัว) | กองการศึกษา | |
| | | | | | 70 | 71 | 72 | 73 | เพิ่มขึ้น ≥ร้อยละ 70 | - พัฒนาการของเด็กเป็นไปตามมาตรฐานของการศึกษาระดับการศึกษาปฐมวัย เพิ่มขึ้นร้อยละ 70 | | | |
| | | | | 3.3 พัฒนาและส่งเสริมด้านกีฬาและนันทนาการ | 100 | 100 | 100 | 100 | ร้อยละ 100 | -สภาเด็กและเยาวชนเทศบาลตำบลนางจะหลวย เข้าร่วม ร้อยละ100 | 1.นางจะหลวยมินิฮาล์มาราอน | กองการศึกษา | |
| | | | | | 60 | 61 | 62 | 63 | เพิ่มขึ้น ≥ร้อยละ 60 | -เพื่อพัฒนาศักยภาพเด็กและเยาวชนใหม่มีความรู้ทักษะในการจัดกิจกรรมพัฒนาเด็กและเยาวชนเพิ่มขึ้นไม่น้อยกว่า ร้อยละ 60 | | | |

| ความเชื่อมโยงกับยุทธศาสตร์จังหวัด | ยุทธศาสตร์อปท.ในเขตจังหวัด | ยุทธศาสตร์อปท. | เป้าประสงค์ | กลยุทธ์ | ค่าเป้าหมาย | | | | ความก้าวหน้าของเป้าหมาย | ตัวชี้วัดระดับแนวทาง การพัฒนา (ตัวชี้วัดรวม) | ผลผลิต/โครงการ | หน่วยงานรับผิดชอบหลัก | หน่วยสนับสนุน |
|-----------------------------------|----------------------------|----------------|-------------|---|-------------|-----|-----|-----|-------------------------|--|---|----------------------------|---------------|
| | | | | | 61 | 62 | 63 | 64 | | | | | |
| | | | | 3.4 พัฒนาส่งเสริมสวัสดิการชุมชน | 100 | 100 | 100 | 100 | ร้อยละ 100 | - ศูนย์ช่วยเหลือประชาชนเทศบาลตำบลจะหลวย ร้อยละ 100 | 1.จัดตั้งศูนย์ช่วยเหลือประชาชนของเทศบาลตำบลจะหลวย | สำนักปลัดเทศบาล | |
| | | | | | 70 | 71 | 72 | 74 | เพิ่มขึ้น ≥ร้อยละ 60 | - ประชาชนผู้มาใช้บริการเพิ่มขึ้นร้อยละ 70 | | | |
| | | | | | 100 | 100 | 100 | 100 | ร้อยละ 100 | - เป็นสถานที่กลางศูนย์ปฏิบัติการร่วมในการช่วยเหลือประชาชนขององค์กรปกครองส่วนท้องถิ่น อำเภอนาจะหลวย จังหวัดอุบลราชธานี ร้อยละ 100 | 2.ศูนย์ปฏิบัติการร่วมในการช่วยเหลือประชาชนตามอำนาจหน้าที่ขององค์กรปกครองส่วนท้องถิ่น อำเภอนาจะหลวย จังหวัดอุบลราชธานี | สำนักปลัดเทศบาล | |
| | | | | | 70 | 71 | 72 | 73 | เพิ่มขึ้น ≥ร้อยละ 70 | - ประชาชนในเขตอำเภอนาจะหลวยได้รับการช่วยเหลือได้อย่างรวดเร็ว เพิ่มขึ้นร้อยละ 70 | | | |
| | | | | 3.5 พัฒนาและส่งเสริมด้านสุขภาพและอนามัย | 60 | 61 | 62 | 63 | เพิ่มขึ้น ≥ร้อยละ 60 | -ปริมาณผู้ป่วยโรคใช้เลือดออกและไข้มาลาเรียลดลงร้อยละ 60 | 1.เคาะประตูบ้านด้านใช้เลือดออก | กองสาธารณสุขและสิ่งแวดล้อม | |
| | | | | | 70 | 71 | 72 | 73 | เพิ่มขึ้น ≥ร้อยละ 70 | -ประชาชนมีสุขภาพพรมสุขภาพดีเพิ่มขึ้นไม่น้อยกว่าไม่น้อยกว่าร้อยละ 70 | | | |
| | | | | | 20 | 21 | 22 | 23 | เพิ่มขึ้น ≥ร้อยละ 60 | -สุนัขบ้านเขตเทศบาลตำบลนาจะหลวย ได้รับวัคซีนเพิ่มขึ้น ร้อยละ 20 | 2.ฉีดวัคซีนป้องกันโรคพิษสุนัขบ้าสุนัข | | |
| | | | | | 70 | 70 | 70 | 70 | เพิ่มขึ้น ≥ร้อยละ 70 | - ปริมาณโรคพิษสุนัขบ้าลดลงไม่น้อยกว่าร้อยละ 70 | | | |

| ความเชื่อมโยงกับยุทธศาสตร์จังหวัด | ยุทธศาสตร์อปท.ในเขตจังหวัด | ยุทธศาสตร์อปท. | เป้าประสงค์ | กลยุทธ์ | ค่าเป้าหมาย | | | | ความก้าวหน้าของเป้าหมาย | ตัวชี้วัดระดับแนวทาง การพัฒนา (ตัวชี้วัดรวม) | ผลผลิต/โครงการ | หน่วยงานรับผิดชอบหลัก | หน่วยสนับสนุน |
|-----------------------------------|----------------------------|----------------|-------------|---|-------------|----|----|----|-------------------------|--|---|----------------------------|---------------|
| | | | | | 61 | 62 | 63 | 64 | | | | | |
| | | | | 3.5 พัฒนาและส่งเสริมด้านสุขภาพและอนามัย | 20 | 21 | 22 | 23 | เพิ่มขึ้น ≥ร้อยละ 60 | -ประชาชนได้รับการเพิ่มขึ้น ร้อยละ20 | 3. โครงการหลัก : เงินอุดหนุนสำหรับการดำเนินงานตามแนวทางโครงการพระราชดำริด้านสาธารณสุข โครงการย่อย : อุดหนุนโครงการพระราชดำริด้านสาธารณสุข 7 ชุมชน จำนวน 3 โครงการ 1.โครงการปรับปรุงภาวะโภชนาการและสุขภาพเด็กและผู้สูงอายุในชุมชน 2.โครงการควบคุมโรคขาดสารไอโอดีนในชุมชน 3.โครงการชุมชนร่วมใจป้องกันโรคไข้เลือดออกในชุมชน | กองสาธารณสุขและสิ่งแวดล้อม | |
| | | | | | 70 | 71 | 72 | 73 | เพิ่มขึ้น ≥ร้อยละ 70 | - ปริมาณผู้ป่วยที่เข้ารับการรักษาในโรงพยาบาลลดลงไม่น้อยกว่าร้อยละ 70 | | | |

| ความเชื่อมโยงกับยุทธศาสตร์จังหวัด | ยุทธศาสตร์อปท.ในเขตจังหวัด | ยุทธศาสตร์อปท. | เป้าประสงค์ | กลยุทธ์ | ค่าเป้าหมาย | | | | ความก้าวหน้าของเป้าหมาย | ตัวชี้วัดระดับแนวทาง การพัฒนา (ตัวชี้วัดรวม) | ผลผลิต/โครงการ | หน่วยงานรับผิดชอบหลัก | หน่วยสนับสนุน |
|---|---|---|--|---|---|---------------------|-----|-----|-------------------------|---|--|----------------------------|---------------|
| | | | | | 61 | 62 | 63 | 64 | | | | | |
| ยุทธศาสตร์ที่ 4 การจัดการทรัพยากรธรรมชาติและสิ่งแวดล้อม | ยุทธศาสตร์ที่ 5 การบริหารจัดการและการอนุรักษ์ทรัพยากรธรรมชาติและสิ่งแวดล้อม | ยุทธศาสตร์ที่ 4 การบริหารจัดการทรัพยากรธรรมชาติและสิ่งแวดล้อม | เทศบาลมีระบบบริการอนามัยสิ่งแวดล้อมที่มีคุณภาพ ครอบคลุมด้านการจัดการสิ่งปฏิกูลการจัดการขยะ | 4.1สร้างจิตสำนึกและตระหนักในทรัพยากรน้ำและสิ่งแวดล้อม | 50 | 51 | 52 | 53 | เพิ่มขึ้น ≥ร้อยละ 20 | -ผู้เข้าร่วมกิจกรรมไม่น้อยกว่าร้อยละ 50 | 1.ส่งเสริมการจัดการขยะในชุมชน | กองสาธารณสุขและสิ่งแวดล้อม | |
| | | | | | 70 | 71 | 72 | 74 | เพิ่มขึ้น ≥ร้อยละ 70 | -ปริมาณขยะตกค้างในชุมชนลดลงไม่น้อยกว่าร้อยละ 70 | 2. ค่าเช่าที่กำจัดขยะ | | |
| | | | | | 100 | 100 | 100 | 100 | ร้อยละ 100 | -ฝังกลบขยะเป็นไปตามที่กำหนดร้อยละ 100 | | | |
| | | | | | 70 | 71 | 72 | 73 | เพิ่มขึ้น ≥ร้อยละ 70 | -ปริมาณขยะตกค้างในชุมชนลดลงไม่น้อยกว่าร้อยละ 70 | | | |
| | | | | | 20 | 21 | 22 | 23 | เพิ่มขึ้น ≥ร้อยละ 20 | -ประชาชนเข้าร่วมกิจกรรมเพิ่มขึ้นร้อยละ 20 | 2.ชุมชนเทศบาลร่วมใจ ปรับภูมิทัศน์ภายในเขตเทศบาลตำบลนาจะหลวย | | |
| | | | | | 70 | 71 | 72 | 73 | เพิ่มขึ้น ≥ร้อยละ 70 | -ประชาชนมีทัศนคติที่ดีต่อเทศบาลในการปรับภูมิทัศน์เพิ่มขึ้นไม่น้อยกว่าร้อยละ 70 | | | |
| | | | | | 20 | 21 | 22 | 23 | เพิ่มขึ้น ≥ร้อยละ 20 | -ประชาชนเข้าร่วมกิจกรรมเพิ่มขึ้นร้อยละ 20 | 3.ชุมชนเทศบาลร่วมใจ ปรับภูมิทัศน์วัดพระเกียรติวันแม่แห่งชาติ | | |
| | | | | | 70 | 71 | 72 | 73 | เพิ่มขึ้น ≥ร้อยละ 70 | -ประชาชนมีทัศนคติที่ดีต่อเทศบาลในการปรับภูมิทัศน์วัดพระเกียรติวันแม่แห่งชาติเพิ่มขึ้นไม่น้อยกว่าร้อยละ 70 | | | |
| | | | | | 100 | 100 | 100 | 100 | ร้อยละ 100 | - การจ้างเหมาบริการเป็นไปตามที่กำหนด ร้อยละ 100 | 4.จ้างเหมาบริการเก็บขยะมูลฝอยและสิ่งปฏิกูล | | |
| | | | | | 70 | 70 | 70 | 70 | เพิ่มขึ้น ≥ร้อยละ 70 | -ปริมาณขยะตกค้างในชุมชนลดลงไม่น้อยกว่าร้อยละ 70 | | | |
| 100 | 100 | 100 | 100 | ร้อยละ 100 | - การจ้างเหมาบริการเป็นไปตามที่กำหนด ร้อยละ 100 | 5.จ้างเหมาฝังกลบขยะ | | | | | | | |
| 70 | 70 | 70 | 70 | เพิ่มขึ้น ≥ร้อยละ 70 | -ปริมาณขยะตกค้างในชุมชนลดลงไม่น้อยกว่าร้อยละ 70 | | | | | | | | |

แบบ ยท 03

| ความเชื่อมโยงกับยุทธศาสตร์จังหวัด | ยุทธศาสตร์อปท.ในเขตจังหวัด | ยุทธศาสตร์อปท. | เป้าประสงค์ | กลยุทธ์ | ค่าเป้าหมาย | | | | ความก้าวหน้าของเป้าหมาย | ตัวชี้วัดระดับแนวทางการพัฒนา (ตัวชี้วัดรวม) | ผลผลิต/โครงการ | หน่วยงานรับผิดชอบหลัก | หน่วยสนับสนุน |
|---|--|---|---|--|-------------|-----|-----|-----|---------------------------|---|---|-----------------------|-----------------|
| | | | | | 61 | 62 | 63 | 64 | | | | | |
| ยุทธศาสตร์ที่ 1 การพัฒนาคุณภาพชีวิตที่ดีและการเสริมสร้างความเข้มแข็งของชุมชน ยุทธศาสตร์ที่ 6 การบริหารงานแบบมุ่งผลสัมฤทธิ์ | ยุทธศาสตร์ที่ 7 การบริหารจัดการทรัพยากรขององค์กรปกครองส่วนท้องถิ่น | ยุทธศาสตร์ที่ 5 การบริหารจัดการบ้านเมืองที่ดี | ประชาชนผู้บริการมีระดับความพอใจภาพรวมการพัฒนาด้านการบริหารจัดการบ้านเมืองที่ดีเพิ่มขึ้น | 5.1 ส่งเสริมการมีส่วนร่วมของประชาชนและสนับสนุนองค์กรทุกภาคส่วน | 20 | 21 | 22 | 23 | เพิ่มขึ้น ≥ ร้อยละ 20 | -ประชาชนในเขตเทศบาลและผู้มีส่วนร่วมเข้าร่วมกิจกรรมเพิ่มขึ้นร้อยละ 20 -ปริมาณปัญหาและประเด็นการพัฒนาเพิ่มขึ้นไม่น้อยกว่าร้อยละ 70 -กรรมการและผู้มีส่วนร่วมเข้าร่วมประชุมเพิ่มขึ้นร้อยละ 20 -จัดทำแผนพัฒนาเป็นไปตามกำหนดเวลา และหลักเกณฑ์ที่กำหนดเพิ่มขึ้นไม่น้อยกว่าร้อยละ 70 -ผลการดำเนินการตามแผนพัฒนาเพิ่มขึ้นไม่น้อยกว่าร้อยละ 70 -กรรมการและผู้มีส่วนร่วมเข้าร่วมประชุมเพิ่มขึ้นร้อยละ 20 -ติดตามและประเมินผลแผนพัฒนาเป็นไปตามกำหนดเวลา และ หลักเกณฑ์ที่กำหนดเพิ่มขึ้นไม่น้อยกว่าร้อยละ 70 -ผลการดำเนินการตามแผนพัฒนาเพิ่มขึ้นไม่น้อยกว่าร้อยละ 70 -หน่วยงานรับการอุดหนุนปฏิบัติตามหลักเกณฑ์ที่เกี่ยวข้องร้อยละ 100 - ประชาชนมีทัศนคติที่ดีต่อการอนุรักษ์สืบสานงานประเพณีโครงการขอรับเงินอุดหนุนเนื่องในงานวันรัฐพิธีและวันสำคัญทางศาสนา | 1. โครงการหลัก : ประชุมเชิงปฏิบัติการ "การจัดทำแผนพัฒนาท้องถิ่น" การจัดทำเทศบัญญัติงบประมาณรายจ่าย การติดตามและประเมินผลโครงการย่อยที่ 1 ประชุมเชิงปฏิบัติการเพื่อการจัดทำแผนพัฒนาท้องถิ่น โครงการย่อยที่ 2: จัดประชุมเชิงปฏิบัติการคณะกรรมการตามระเบียบกระทรวงมหาดไทยว่าด้วยการจัดทำแผน พ.ศ. 2548 โครงการย่อยที่ 3 : จัดประชุม เชิงปฏิบัติการเพื่อการติดตามและประเมินผลแผนพัฒนาท้องถิ่น 2. อุดหนุนที่ทำการปกครองอำเภอจะหลวยตามโครงการขอรับเงินอุดหนุนเนื่องในงานวันรัฐพิธีและวันสำคัญทางศาสนา | สำนักปลัดเทศบาล | สำนักปลัดเทศบาล |
| | | | | | 70 | 71 | 72 | 73 | เพิ่มขึ้น ≥ ร้อยละ 70 | | | | |
| | | | | | 20 | 21 | 22 | 23 | เพิ่มขึ้น ≥ ร้อยละ 20 | | | | |
| | | | | | 70 | 71 | 72 | 73 | เพิ่มขึ้น ≥ ร้อยละ 70 | | | | |
| | | | | | 70 | 71 | 72 | 73 | เพิ่มขึ้น ≥ ร้อยละ 70 | | | | |
| | | | | | 20 | 21 | 22 | 23 | เพิ่มขึ้น ≥ ร้อยละ 20 | | | | |
| | | | | | 70 | 71 | 72 | 73 | เพิ่มขึ้น ≥ ร้อยละ 70 | | | | |
| | | | | | 70 | 71 | 72 | 73 | เพิ่มขึ้น ≥ ร้อยละ 70 | | | | |
| | | | | | 100 | 100 | 100 | 100 | เพิ่มขึ้น ≥ ร้อยละ 100 | | | | |
| | | | | | 60 | 61 | 62 | 63 | เพิ่มขึ้น ≥ ร้อยละ 60 | | | | |

| ความเชื่อมโยงกับยุทธศาสตร์จังหวัด | ยุทธศาสตร์อปท.ในเขตจังหวัด | ยุทธศาสตร์อปท. | เป้าประสงค์ | กลยุทธ์ | ค่าเป้าหมาย | | | | ความก้าวหน้าของเป้าหมาย | ตัวชี้วัดผลผลิตโครงการ | ผลผลิต/โครงการ | หน่วยงานรับผิดชอบหลัก | หน่วยสนับสนุน |
|-----------------------------------|----------------------------|----------------|-------------|--|-------------|-----|-----|-----|-------------------------|---|--|-----------------------|---------------|
| | | | | | 61 | 62 | 63 | 64 | | | | | |
| | | | | 5.2เพิ่มศักยภาพของบุคลากรและองค์กรให้มีขีดความสามารถในการบริการประชาชน | 20 | 21 | 22 | 23 | เพิ่มขึ้น ≥ร้อยละ 20 | -การจัดทำหลักสูตรเป็นไปตามที่กำหนดไว้ในแผนการจัดซื้อจัดจ้างเพิ่มขึ้นร้อยละ 20 | 1.การบริหารจัดการงบประมาณเพื่อรองรับการบริการประชาชนและหน่วยงานที่เกี่ยวข้อง -จัดหาพวงมาลา พวงมาลัย และช่อดอกไม้ เพื่อใช้ในกิจการเทศบาล -เงินบำรุงสนับสนุนเทศบาลแห่งประเทศไทย | สำนักปลัดเทศบาล | |
| | | | | | 3 | 3 | 3 | 3 | เพิ่มขึ้น ≥ร้อยละ3 | -ประหยัดงบประมาณได้เพิ่มขึ้นร้อยละ 3 | -จ้างเหมาบริการเพื่อเพิ่มประสิทธิภาพการบริการประชาชน -จัดทำประกันภัยรถยนต์และรถยนต์เทศบาลตำบลนาจะหลาย | | |
| | | | | | 80 | 81 | 82 | 83 | เพิ่มขึ้น ≥ร้อยละ80 | -ลดขั้นตอนการปฏิบัติงานเป็นไปตามระยะเวลาที่กำหนดเพิ่มขึ้นไม่น้อยกว่าร้อยละ 80 | -การบริหารจัดการค่าใช้จ่ายประเภทวัสดุที่จำเป็นในการปฏิบัติหน้าที่บริการประชาชน -การบริหารจัดการค่าใช้จ่ายค่าปรับปรุงครุภัณฑ์กิจการเทศบาล -การบริหารจัดการค่าใช้จ่ายการรับรองและพิธีการ -การบริหารจัดการค่าใช้จ่ายด้านสาธารณูปโภค -เพิ่มประสิทธิภาพองค์กรเพื่อการบริการประชาชน (เงินสำรองจ่าย ,เงินชำระหนี้เงินกู้) | | |
| | | | | | 20 | 21 | 22 | 23 | เพิ่มขึ้น ≥ร้อยละ70 | -ประชาชนได้รับทราบข้อมูลการดำเนินงานของเทศบาลเพิ่มขึ้นร้อยละ 70 | 2.1เพิ่มประสิทธิภาพการโฆษณาและเผยแพร่โครงการ ของเทศบาลตำบลนาจะหลาย | สำนักปลัดเทศบาล | |
| | | | | | 70 | 71 | 72 | 73 | เพิ่มขึ้น ≥ร้อยละ 70 | -ลดขั้นตอนการปฏิบัติงานเป็นไปตามระยะเวลาที่กำหนดเพิ่มขึ้นไม่น้อยกว่าร้อยละ 70 | | | |
| | | | | | 100 | 100 | 100 | 100 | ร้อยละ 100 | -บุคลากรได้รับสวัสดิการครบตามสิทธิร้อยละ 100 | 3.ส่งเสริมประสิทธิภาพบุคลากรเพื่อการบริการประชาชน | สำนักปลัดเทศบาล | |
| | | | | | 90 | 90 | 90 | 90 | เพิ่มขึ้น ≥ร้อยละ90 | -ลดขั้นตอนการปฏิบัติงานเป็นไปตามระยะเวลาที่กำหนดเพิ่มขึ้นไม่น้อยกว่าร้อยละ 90 | | | |

| ความเชื่อมโยงกับยุทธศาสตร์จังหวัด | ยุทธศาสตร์อปท.ในเขตจังหวัด | ยุทธศาสตร์อปท. | เป้าประสงค์ | กลยุทธ์ | ค่าเป้าหมาย | | | | ความก้าวหน้าของเป้าหมาย | ตัวชี้วัดผลผลิตโครงการ | ผลผลิต/โครงการ | หน่วยงานรับผิดชอบหลัก | หน่วยสนับสนุน |
|-----------------------------------|----------------------------|----------------|-------------|--|-------------|-----|-----|-----|-------------------------|---|------------------------------|----------------------------|---------------|
| | | | | | 61 | 62 | 63 | 64 | | | | | |
| | | | | 5.2เพิ่มศักยภาพของบุคลากรและองค์กรให้มีขีดความสามารถในการบริการประชาชน | 100 | 100 | 100 | 100 | ร้อยละ 100 | -กำหนดน้ำไฟฟ้าเป็นไปตามคุณสมบัติที่กำหนดร้อยละ 100 | 4.กำหนดน้ำไฟฟ้าดิจิทัล | สำนักปลัดเทศบาล | |
| | | | | | 80 | 81 | 82 | 83 | เพิ่มขึ้น ≥ร้อยละ80 | -ลดขั้นตอนการปฏิบัติงานเป็นไปตามระยะเวลาที่กำหนดเพิ่มขึ้นไม่น้อยกว่าร้อยละ 80 | | | |
| | | | | | 100 | 100 | 100 | 100 | ร้อยละ 100 | -ติดตั้งเอกสารเป็นไปตามคุณสมบัติที่กำหนดร้อยละ 100 | 5.เครื่องคอมพิวเตอร์เน็ตบุ๊ก | สำนักปลัดเทศบาล กองคลัง | |
| | | | | | 80 | 81 | 82 | 83 | เพิ่มขึ้น ≥ร้อยละ80 | -ลดขั้นตอนการปฏิบัติงานเป็นไปตามระยะเวลาที่กำหนดเพิ่มขึ้นไม่น้อยกว่าร้อยละ 80 | | | |
| | | | | | 100 | 100 | 100 | 100 | ร้อยละ 100 | -เครื่องพิมพ์คอมพิวเตอร์เป็นไปตามคุณสมบัติที่กำหนดร้อยละ 100 | 5.เครื่องพิมพ์คอมพิวเตอร์ | สำนักปลัดเทศบาล กองคลัง | |
| | | | | | 80 | 81 | 82 | 83 | เพิ่มขึ้น ≥ร้อยละ80 | -ลดขั้นตอนการปฏิบัติงานเป็นไปตามระยะเวลาที่กำหนดเพิ่มขึ้นไม่น้อยกว่าร้อยละ 80 | | | |
| | | | | | 100 | 100 | 100 | 100 | ร้อยละ100 | -โซฟาชุดรับแขกเป็นไปตามคุณสมบัติที่กำหนดร้อยละ 100 | 6.โซฟาชุดรับแขก | สำนักปลัดเทศบาล | |
| | | | | | 80 | 80 | 80 | 80 | เพิ่มขึ้น ≥ร้อยละ80 | -ลดขั้นตอนการปฏิบัติงานเป็นไปตามระยะเวลาที่กำหนดเพิ่มขึ้นไม่น้อยกว่าร้อยละ 80 | | | |
| | | | | | 100 | 100 | 100 | 100 | ร้อยละ100 | -ตู้กระจกบานเลื่อน 4 ชั้นเป็นไปตามคุณสมบัติที่กำหนดร้อยละ 100 | 7.ตู้กระจกบานเลื่อน 4 ชั้น | สำนักปลัดเทศบาล | |
| | | | | | 80 | 80 | 80 | 80 | เพิ่มขึ้น ≥ร้อยละ80 | -ลดขั้นตอนการปฏิบัติงานเป็นไปตามระยะเวลาที่กำหนดเพิ่มขึ้นไม่น้อยกว่าร้อยละ 80 | | | |

| ความเชื่อมโยงกับยุทธศาสตร์จังหวัด | ยุทธศาสตร์อปท.ในเขตจังหวัด | ยุทธศาสตร์อปท. | เป้าประสงค์ | กลยุทธ์ | ค่าเป้าหมาย | | | | ความก้าวหน้าของเป้าหมาย | ตัวชี้วัดผลผลิตโครงการ | ผลผลิต/โครงการ | หน่วยงานรับผิดชอบหลัก | หน่วยสนับสนุน |
|-----------------------------------|----------------------------|----------------|-------------|--|-------------|-----|-----|-----|-------------------------|--|-----------------------------|-----------------------|---------------|
| | | | | | 61 | 62 | 63 | 64 | | | | | |
| | | | | 5.2เพิ่มศักยภาพของบุคลากรและองค์กรให้มีขีดความสามารถในการบริการประชาชน | 100 | 100 | 100 | 100 | ร้อยละ 100 | -เครื่องร่อนน้ำเป็นไปตามคุณสมบัติที่กำหนดร้อยละ 100 -ลดขั้นตอนการปฏิบัติงานเป็นไปตามระยะเวลาที่กำหนดเพิ่มขึ้นไม่น้อยกว่าร้อยละ 80 | 8. เครื่องร่อนน้ำ | สำนักปลัดเทศบาล | |
| | | | | | 80 | 81 | 82 | 83 | เพิ่มขึ้น ≥ร้อยละ80 | | | | |
| | | | | | 100 | 100 | 100 | 100 | ร้อยละ 100 | -เดินหัวน้ำเป็นไปตามคุณสมบัติที่กำหนดร้อยละ 100 -ลดขั้นตอนการปฏิบัติงานเป็นไปตามระยะเวลาที่กำหนดเพิ่มขึ้นไม่น้อยกว่าร้อยละ 80 | 9.เดินหัวน้ำใบสีขาว | สำนักปลัดเทศบาล | |
| | | | | | 80 | 81 | 82 | 83 | เพิ่มขึ้น ≥ร้อยละ80 | | | | |
| | | | | | 100 | 100 | 100 | 100 | ร้อยละ 100 | -ผู้เก็บเอกสารเหล็ก 2 บานเป็นไปตามคุณสมบัติที่กำหนดร้อยละ 100 | 10.ผู้เก็บเอกสารเหล็ก 2 บาน | สำนักปลัดเทศบาล | |
| | | | | | 80 | 81 | 82 | 83 | เพิ่มขึ้น ≥ร้อยละ80 | | | | |
| | | | | | 100 | 100 | 100 | 100 | ร้อยละ100 | -เก้าอี้แถว 4 ที่นั่งเป็นไปตามคุณสมบัติที่กำหนดร้อยละ 100 | 11.เก้าอี้แถว 4 ที่นั่ง | สำนักปลัดเทศบาล | |
| | | | | | 80 | 80 | 80 | 80 | เพิ่มขึ้น ≥ร้อยละ80 | | | | |
| | | | | | 100 | 100 | 100 | 100 | ร้อยละ100 | -ชุดโต๊ะทำงานพร้อมเก้าอี้เป็นไปตามคุณสมบัติที่กำหนดร้อยละ 100 | 12.ชุดโต๊ะทำงานพร้อมเก้าอี้ | สำนักปลัดเทศบาล | |
| | | | | | 80 | 80 | 80 | 80 | เพิ่มขึ้น ≥ร้อยละ80 | | | | |
| | | | | | 100 | 100 | 100 | 100 | ร้อยละ100 | -เลื่อยยนต์ เป็นไปตามคุณสมบัติที่กำหนดร้อยละ 100 | 13.เลื่อยยนต์ | กองช่าง | |
| | | | | | 80 | 80 | 80 | 80 | เพิ่มขึ้น ≥ร้อยละ80 | | | | |
| | | | | | 100 | 100 | 100 | 100 | ร้อยละ100 | -เครื่องสูบน้ำ เป็นไปตามคุณสมบัติที่กำหนดร้อยละ 100 | 14.เครื่องสูบน้ำ | กองช่าง | |
| | | | | | 80 | 80 | 80 | 80 | เพิ่มขึ้น ≥ร้อยละ80 | | | | |

| ความเชื่อมโยงกับยุทธศาสตร์จังหวัด | ยุทธศาสตร์อปท.ในเขตจังหวัด | ยุทธศาสตร์อปท. | เป้าประสงค์ | กลยุทธ์ | ค่าเป้าหมาย | | | | ความก้าวหน้าของเป้าหมาย | ตัวชี้วัดผลผลิตโครงการ | ผลผลิต/โครงการ | หน่วยงานรับผิดชอบหลัก | หน่วยสนับสนุน |
|-----------------------------------|----------------------------|----------------|-------------|--|-------------|-----|-----|-----|-------------------------|--|---|--------------------------------|---------------|
| | | | | | 61 | 62 | 63 | 64 | | | | | |
| | | | | 5.2เพิ่มศักยภาพของบุคลากรและองค์กรให้มีขีดความสามารถในการบริการประชาชน | 100 | 100 | 100 | 100 | ร้อยละ 100 | -เครื่องคอมพิวเตอร์เป็นไปตามคุณสมบัติที่กำหนดร้อยละ 100 -ลดขั้นตอนการปฏิบัติงานเป็นไปตามระยะเวลาที่กำหนดเพิ่มขึ้นไม่น้อยกว่าร้อยละ 80 | 15. เครื่องคอมพิวเตอร์ตั้งโต๊ะ สำหรับประมวลผล | สำนักปลัดเทศบาล กองคลัง | |
| | | | | | 80 | 81 | 82 | 83 | เพิ่มขึ้น ≥ร้อยละ80 | | | | |
| | | | | | 100 | 100 | 100 | 100 | ร้อยละ 100 | คู่กับเอกสารเป็นไปตามคุณสมบัติที่กำหนดร้อยละ 100 -ลดขั้นตอนการปฏิบัติงานเป็นไปตามระยะเวลาที่กำหนดเพิ่มขึ้นไม่น้อยกว่าร้อยละ 80 | 16. ตู้เก็บเอกสาร ขนาด 20 ช่อง | สำนักปลัดเทศบาล กองการศึกษา | |
| | | | | | 80 | 81 | 82 | 83 | เพิ่มขึ้น ≥ร้อยละ80 | | | | |
| | | | | | 100 | 100 | 100 | 100 | ร้อยละ 100 | -รถจักรยานยนต์เป็นไปตามคุณสมบัติที่กำหนดร้อยละ 100 -ลดขั้นตอนการปฏิบัติงานเป็นไปตามระยะเวลาที่กำหนดเพิ่มขึ้นไม่น้อยกว่าร้อยละ 80 | 17.รถจักรยานยนต์ | | |
| | | | | | 80 | 81 | 82 | 83 | เพิ่มขึ้น ≥ร้อยละ80 | | | | |
| | | | | | 100 | 100 | 100 | 100 | ร้อยละ100 | -เครื่องปรับอากาศเป็นไปตามคุณสมบัติที่กำหนดร้อยละ 100 -ลดขั้นตอนการปฏิบัติงานเป็นไปตามระยะเวลาที่กำหนดเพิ่มขึ้นไม่น้อยกว่าร้อยละ 80 | 18.เครื่องปรับอากาศ | กองการศึกษา | |
| | | | | | 80 | 80 | 80 | 80 | เพิ่มขึ้น ≥ร้อยละ80 | | | | |
| | | | | | 100 | 100 | 100 | 100 | ร้อยละ100 | -เครื่องพิมพ์คอมพิวเตอร์แบบฉีดหมึก เป็นไปตามคุณสมบัติที่กำหนดร้อยละ 100 -ลดขั้นตอนการปฏิบัติงานเป็นไปตามระยะเวลาที่กำหนดเพิ่มขึ้นไม่น้อยกว่าร้อยละ 80 | 19.เครื่องพิมพ์คอมพิวเตอร์แบบฉีดหมึก | สำนักปลัดเทศบาล | |
| | | | | | 80 | 80 | 80 | 80 | เพิ่มขึ้น ≥ร้อยละ80 | | | | |
| | | | | | 100 | 100 | 100 | 100 | ร้อยละ100 | -เครื่องพิมพ์คอมพิวเตอร์แบบฉีดหมึก เป็นไปตามคุณสมบัติที่กำหนดร้อยละ 100 -ลดขั้นตอนการปฏิบัติงานเป็นไปตามระยะเวลาที่กำหนดเพิ่มขึ้นไม่น้อยกว่าร้อยละ 80 | 20.รถบรรทุกดีเซล ขนาด 1 ตัน | สำนักปลัดเทศบาล | |
| | | | | | 80 | 80 | 80 | 80 | เพิ่มขึ้น ≥ร้อยละ80 | | | | |
| | | | | | 100 | 100 | 100 | 100 | ร้อยละ100 | -เครื่องตัดหญ้าแบบข้อแข็ง เป็นไปตามคุณสมบัติที่กำหนดร้อยละ 100 | 21.เครื่องตัดหญ้าแบบข้อแข็ง | กองช่าง | |
| | | | | | 80 | 80 | 80 | 80 | เพิ่มขึ้น ≥ร้อยละ80 | -ลดขั้นตอนการปฏิบัติงานเป็นไปตามระยะเวลาที่กำหนดเพิ่มขึ้นไม่น้อยกว่าร้อยละ 80 | | | |

| ความเชื่อมโยงกับยุทธศาสตร์จังหวัด | ยุทธศาสตร์อปท.ในเขตจังหวัด | ยุทธศาสตร์อปท. | เป้าประสงค์ | กลยุทธ์ | ค่าเป้าหมาย | | | | ความก้าวหน้าของเป้าหมาย | ตัวชี้วัดผลผลิตโครงการ | ผลผลิต/โครงการ | หน่วยงานรับผิดชอบหลัก | หน่วยสนับสนุน |
|---|---|--|---|--|----------------------------------|----------------------------------|----------------------------------|----------------------------------|--|--|--|--|---------------|
| | | | | | 61 | 62 | 63 | 64 | | | | | |
| ยุทธศาสตร์ที่ 1 การพัฒนาคุณภาพชีวิตที่ดีและการเสริมสร้างความเข้มแข็งของชุมชน ยุทธศาสตร์ที่ 6 การบริหารงานแบบมุ่งผลสัมฤทธิ์ | ยุทธศาสตร์ที่ 3 การจัดระเบียบชุมชนสังคม และการรักษาความสงบเรียบร้อย | ยุทธศาสตร์ที่ 6 จัดระเบียบชุมชนสังคม และการรักษาความสงบเรียบร้อย | ประชาชนผู้รับบริการมีระดับความพอใจภาพรวมการพัฒนาด้านการจัดระเบียบชุมชนสังคมและการรักษาความสงบเรียบร้อยเพิ่มขึ้น | 6.1 พัฒนาและจัดระเบียบของชุมชนและสังคม | 20 70 | 21 71 | 22 72 | 23 73 | เพิ่มขึ้น ≥ร้อยละ 20 เพิ่มขึ้น ≥ร้อยละ70 | -ประชาชนเข้าร่วมกิจกรรมจัดทำเทศบาลัญญัติเพิ่มขึ้น ร้อยละ 20 -ผลการดำเนินงานตามเทศบัญญัติเพิ่มขึ้นไม่น้อยกว่า ร้อยละ 70 | 1.จัดทำ ปรับปรุงและทบทวน เทศบัญญัติเพื่อควบคุมการจัดระเบียบชุมชนและสังคม(เทศบัญญัติอื่นที่ไม่ใช่เทศบัญญัติงบประมาณ | สำนักปลัดเทศบาล | |
| | | | | 6.3 เพิ่มศักยภาพการป้องกันภัยและส่งเสริมระบบความปลอดภัยในชีวิตและทรัพย์สินของประชาชน | 100 3 80 70 | 100 4 81 70 | 100 5 82 70 | 100 6 83 70 | ร้อยละ100 เพิ่มขึ้น ≥ร้อยละ3 เพิ่มขึ้น ≥ร้อยละ80 เพิ่มขึ้น ≥ร้อยละ70 | -วัสดุที่จัดหาเป็นไปตามคุณสมบัติที่กำหนดร้อยละ 100 -ร้อยละของงบประมาณที่ประหยัดไม่น้อยกว่า ร้อยละ 3 -การจัดการจราจรเป็นระเบียบเพิ่มขึ้นร้อยละ80 -อุบัติเหตุทางถนนลดลงไม่น้อยกว่าร้อยละ 70 | 1.การบริหารจัดการงบประมาณเพื่อเพิ่มประสิทธิภาพการบริการของงานป้องกันและบรรเทาสาธารณภัย 2.ค่าใช้จ่ายในการจัดการจราจร | สำนักปลัดเทศบาล สำนักปลัดเทศบาล | |

บัญชีโครงการพัฒนา(แบบ ผ.01)

แผนพัฒนาท้องถิ่นสี่ปี (พ.ศ. 2561– 2564)
เพิ่มเติม ฉบับที่ 2

เทศบาลตำบลนาจะหลวย
อำเภอนาจะหลวย จังหวัดอุบลราชธานี

บัญชีสรุปโครงการพัฒนา
แผนพัฒนาท้องถิ่นสี่ปี(พ.ศ. 2561 – 2564) ที่เพิ่มเติม ฉบับที่ 2
เทศบาลตำบลนาจะหลวย อำเภอนาจะหลวย จังหวัดอุบลราชธานี

| ยุทธศาสตร์ | ปี 2561 | | ปี 2562 | | ปี 2563 | | ปี 2564 | | รวมงบประมาณ 4 ปี | |
|---|--------------|----------------|--------------|----------------|--------------|----------------|--------------|----------------|------------------|----------------|
| | จำนวนโครงการ | งบประมาณ (บาท) | จำนวนโครงการ | งบประมาณ (บาท) | จำนวนโครงการ | งบประมาณ (บาท) | จำนวนโครงการ | งบประมาณ (บาท) | จำนวนโครงการ | งบประมาณ (บาท) |
| 1)ยุทธศาสตร์การพัฒนาด้านโครงสร้างพื้นฐาน | | | | | | | | | | |
| 1.1) แผนงานวิศวกรรมและการโยธา | - | - | 15 | 6,297,400.00 | 7 | 6,910,800.00 | 7 | 9,797,000.00 | 29 | 23,005,200.00 |
| รวม | - | - | 15 | 6,297,400.00 | 7 | 6,910,800.00 | 7 | 9,797,000.00 | 29 | 23,005,200.00 |
| 3)ยุทธศาสตร์การพัฒนาด้านคุณภาพชีวิต | | | | | | | | | | |
| 3.1) แผนงานบริหารงานทั่วไป | 1 | 50,000.00 | 1 | 50,000.00 | 1 | 50,000.00 | 1 | 50,000.00 | 4 | 200,000.00 |
| 3.2) แผนงานการศึกษา | 1 | 200,000.00 | 11 | 4,170,000.00 | 11 | 4,170,000.00 | 11 | 4,170,000.00 | 34 | 12,710,000.00 |
| 3.2.1) บัญชีครุภัณฑ์ | - | - | 3 | 285,000.00 | 3 | 285,000.00 | 3 | 285,000.00 | 9 | 855,000.00 |
| 3.4) แผนงานสังคมสงเคราะห์ | 2 | 410,000.00 | 2 | 410,000.00 | 2 | 410,000.00 | 2 | 410,000.00 | 8 | 1,640,000.00 |
| 3.4.1) บัญชีครุภัณฑ์ | 1 | 10,000.00 | 1 | 10,000.00 | 1 | 10,000.00 | 1 | 10,000.00 | 4 | 40,000.00 |
| 3.4) แผนงานสาธารณสุข | 2 | - | 2 | 199,400.00 | 2 | 205,400.00 | 2 | 211,400.00 | 8 | 616,200.00 |
| 3.5) แผนงานการศาสนาวัฒนธรรมและนันทนาการ | 2 | 200,000.00 | 2 | 200,000.00 | 2 | 200,000.00 | 2 | 200,000.00 | 8 | 800,000.00 |
| รวม | 9 | 870,000.00 | 22 | 5,324,400.00 | 22 | 5,330,400.00 | 22 | 5,336,400.00 | 75 | 16,861,200.00 |
| 4)ยุทธศาสตร์การพัฒนาด้านบริหารจัดการทรัพยากรธรรมชาติและสิ่งแวดล้อม | | | | | | | | | | |
| 4.1) แผนงานเคหะและชุมชน | 1 | 240,000.00 | 2 | 310,000.00 | 2 | 310,000.00 | 2 | 310,000.00 | 7 | 1,170,000.00 |
| 4.1.2) บัญชีครุภัณฑ์ | 3 | 107,700.00 | 3 | 107,700.00 | 3 | 107,700.00 | 3 | 107,700.00 | 12 | 430,800.00 |
| รวม | 4 | 347,700.00 | 5 | 417,700.00 | 5 | 417,700.00 | 5 | 417,700.00 | 19 | 1,600,800.00 |

บัญชีสรุปโครงการพัฒนา
แผนพัฒนาท้องถิ่นสี่ปี(พ.ศ. 2561 - 2564) ที่เพิ่มเติม ฉบับที่ 2
เทศบาลตำบลนาจะหลวย อำเภอนาจะหลวย จังหวัดอุบลราชธานี

| ยุทธศาสตร์ | ปี 2561 | | ปี 2562 | | ปี 2563 | | ปี 2564 | | รวมงบประมาณ 4 ปี | |
|--|--------------|---------------------|--------------|----------------------|--------------|----------------------|--------------|----------------------|------------------|----------------------|
| | จำนวนโครงการ | งบประมาณ (บาท) | จำนวนโครงการ | งบประมาณ (บาท) | จำนวนโครงการ | งบประมาณ (บาท) | จำนวนโครงการ | งบประมาณ (บาท) | จำนวนโครงการ | งบประมาณ (บาท) |
| 5)ยุทธศาสตร์ด้านบริหารจัดการ บ้านเมืองที่ดี | | | | | | | | | | |
| 5.1) แผนงานบริหารงานทั่วไป | | | | | | | | | | |
| 5.1.1) บัญชีครุภัณฑ์ | 15 | 498,500.00 | 15 | 498,500.00 | 15 | 498,500.00 | 15 | 498,500.00 | 60 | 1,994,000.00 |
| รวม | 15 | 498,500.00 | 15 | 498,500.00 | 15 | 498,500.00 | 15 | 498,500.00 | 60 | 1,994,000.00 |
| 6)ยุทธศาสตร์ด้านจัดระเบียบชุมชน สังคม และการรักษาความสงบเรียบร้อย | | | | | | | | | | |
| 6.2) แผนงานรักษาความสงบภายใน | 1 | 50,000.00 | 1 | 50,000.00 | 1 | 50,000.00 | 1 | 50,000.00 | 4 | 200,000.00 |
| 6.2.1)บัญชีครุภัณฑ์ | 2 | 20,300.00 | 2 | 20,300.00 | 2 | 20,300.00 | 2 | 20,300.00 | 8 | 81,200.00 |
| รวม | 3 | 70,300.00 | 3 | 70,300.00 | 3 | 70,300.00 | 3 | 70,300.00 | 12 | 281,200.00 |
| รวมทั้งสิ้น | 31 | 1,786,500.00 | 60 | 12,608,300.00 | 52 | 13,227,700.00 | 52 | 16,119,900.00 | 195 | 43,742,400.00 |

รายละเอียดโครงการพัฒนา
แผนพัฒนาท้องถิ่นสี่ปี(พ.ศ.2561-2564) เพิ่มเติม ฉบับที่ 2
สำหรับองค์กรปกครองส่วนท้องถิ่นดำเนินการ
เทศบาลตำบลนาจะหลวย อำเภอนาจะหลวย จังหวัดอุบลราชธานี

ยุทธศาสตร์จังหวัดอุบลราชธานี : ยุทธศาสตร์ที่ 2 การส่งเสริมการค้า การลงทุน และการท่องเที่ยว

ยุทธศาสตร์การพัฒนาขององค์กรปกครองส่วนท้องถิ่น ในเขตจังหวัดอุบลราชธานี: ยุทธศาสตร์ที่ 1 การพัฒนาด้านโครงสร้างพื้นฐาน

1. ยุทธศาสตร์การพัฒนาด้านโครงสร้างพื้นฐาน

1.1 แผนงานอุตสาหกรรมและการโยธา

| ที่ | โครงการ | วัตถุประสงค์ | เป้าหมาย (ผลผลิตของโครงการ) | งบประมาณและที่ผ่านมา | | | | ตัวชี้วัด (KPI) | ผลที่คาดว่าจะได้รับ | หน่วยงานที่รับผิดชอบ |
|-----|--|--|---|----------------------|---------------|---------------|---------------|---|---|----------------------|
| | | | | 2561 (บาท) | 2562 (บาท) | 2563 (บาท) | 2564 (บาท) | | | |
| 1 | ธนาคารน้ำใต้ดิน (Ground water Bank) (จากการประชุม ประชาคมระดับ ชุมชนและระดับ ชุมชนตำบล) | 1.เพื่อขับเคลื่อน วาระแห่งชาติ ด้านบริหารจัดการ น้ำ โดยเน้นข้อมูล บนพื้นฐานความ เป็นจริง 2. เพื่อให้ ประชาชนในพื้นที่ มีน้ำอุปโภค บริโภค และน้ำเพื่อ การเกษตรตลอดปี 3. เพื่อแก้ไขปัญหา น้ำท่วม ภัยแล้ง ดินเสีย ดินเปรี้ยว อย่างยั่งยืน | - ผลผลิต ธนาคารน้ำใต้ดิน จำนวน ไม่น้อยกว่า 2 แห่ง : ปี -สถานที่ดำเนินการ ภายในเขตเทศบาลตำบล นาจะหลวย -กลุ่มเป้าหมาย ประชาชนในเขตเทศบาล ตำบลนาจะหลวย | - | 3,000,000.00 | 3,000,000.00 | 3,000,000.00 | <u>เชิงปริมาณ</u> 1.ธนาคารน้ำใต้ดินเป็นไป ตามมาตรฐานแบบ ก่อสร้าง <u>เชิงคุณภาพ</u> 2.สอดคล้องกับความ ต้องการใช้ประโยชน์ของ ประชาชนเพิ่มขึ้น ร้อยละ 90 | 1.ประชาชนใน พื้นที่ มี น้ำ อุปโภคบริโภค และ น้ำ เพื่อ การ เกษ ทร ตลอดปี 2.แก้ไขปัญห น้ำท่วม ภัย แล้ง ดินเสีย ดิน เปรี้ยว อย่างยั่งยืน | กองช่าง |

รายละเอียดโครงการพัฒนา
แผนพัฒนาท้องถิ่นสี่ปี(พ.ศ.2561-2564)เพิ่มเติม ฉบับที่ 2
เทศบาลตำบลนาจะหลวย อำเภอนาจะหลวย จังหวัดอุบลราชธานี

ก. ยุทธศาสตร์จังหวัดอุบลราชธานี: ยุทธศาสตร์ที่ 2การส่งเสริมการค้า การลงทุน และการท่องเที่ยว

ข. ยุทธศาสตร์การพัฒนาขององค์กรปกครองส่วนท้องถิ่น ในเขตจังหวัดอุบลราชธานี: ยุทธศาสตร์ที่ 1 การพัฒนาด้านโครงสร้างพื้นฐาน

1. ยุทธศาสตร์การพัฒนาด้านโครงสร้างพื้นฐาน

1.1 แผนงานอุตสาหกรรมและการโยธา

| ที่ | โครงการ | วัตถุประสงค์ | เป้าหมาย (ผลผลิตของโครงการ) | งบประมาณและที่ผ่านมา | | | | ตัวชี้วัด (KPI) | ผลลัพธ์ ที่คาดว่าจะ ได้รับ | หน่วยงาน รับผิดชอบ |
|-----|---|--|--|----------------------|---------------|---------------|---------------|---|---|-----------------------|
| | | | | 2561 (บาท) | 2562 (บาท) | 2563 (บาท) | 2564 (บาท) | | | |
| 2 | ก่อสร้างวางท่อระบายน้ำ คสล. พร้อม บ่อพัก ถนนเฌวร์ถวิลย์ หมู่ที่ 13 (จากการประชุมประชาคมระดับชุมชนและระดับชุมชนตำบล) | เพื่อป้องกันปัญหาน้ำท่วมขังในชุมชนประชาชนสามารถเดินทางสัญจรไป-มาได้สะดวก | - <u>ผลผลิต</u> ก่อสร้างวางท่อระบายน้ำ คสล.พร้อมบ่อพัก ถนนเฌวร์ถวิลย์ หมู่ที่ 13 จากถนนสุขาภิบาล - ท่อลอดเหลี่ยม ขนาดท่อระบายน้ำ คสล. Ø 0.60 x 1.00 เมตร ยาว 133 เมตร (ตามแบบแปลนเทศบาลตำบลนาจะหลวย) - <u>สถานที่ดำเนินการ</u> จากถนนสุขาภิบาล - ท่อลอดเหลี่ยม - <u>กลุ่มเป้าหมาย</u> ประชาชนชุมชนห้วยชันเหนือ และประชาชนที่เดินทางสัญจรไปมาได้ใช้ประโยชน์ | - | 372,400.00 | | | <u>เชิงปริมาณ</u> 1.ถนนมีทางระบายน้ำเป็นไปตามมาตรฐานแบบก่อสร้างร้อยละ100 <u>เชิงคุณภาพ</u> 2.สอดคล้องกับความต้องการใช้ประโยชน์ของประชาชนเพิ่มขึ้นร้อยละ 90 | ถนนในชุมชนไม่มีน้ำท่วมขังและประชาชนสัญจรไปมาสะดวก | กองช่าง |

รายละเอียดโครงการพัฒนา
แผนพัฒนาท้องถิ่นสี่ปี(พ.ศ.2561-2564)เพิ่มเติม ฉบับที่ 2
เทศบาลตำบลนาจะหลวย อำเภอนาจะหลวย จังหวัดอุบลราชธานี

ก. ยุทธศาสตร์จังหวัดอุบลราชธานี: ยุทธศาสตร์ที่ 2การส่งเสริมการค้า การลงทุน และการท่องเที่ยว

ข. ยุทธศาสตร์การพัฒนาขององค์กรปกครองส่วนท้องถิ่น ในเขตจังหวัดอุบลราชธานี: ยุทธศาสตร์ที่ 1 การพัฒนาด้านโครงสร้างพื้นฐาน

1. ยุทธศาสตร์การพัฒนาด้านโครงสร้างพื้นฐาน

1.1 แผนงานอุตสาหกรรมและการโยธา

| ที่ | โครงการ | วัตถุประสงค์ | เป้าหมาย (ผลผลิตของโครงการ) | งบประมาณและที่ผ่านมา | | | | ตัวชี้วัด (KPI) | ผลลัพธ์ ที่คาดว่าจะ ได้รับ | หน่วยงาน รับผิดชอบ |
|-----|---|--|--|----------------------|---------------|---------------|---------------|--|----------------------------------|-----------------------|
| | | | | 2561 (บาท) | 2562 (บาท) | 2563 (บาท) | 2564 (บาท) | | | |
| 3 | ก่อสร้างขยายผิวจราจร คลส.ถนนพลาญแก้ว หมู่ที่ 7 (จากการประชุมประชาคมระดับชุมชนและระดับชุมชนตำบล) | 1.เพื่อเพิ่มพื้นที่ผิวจราจร คลส.หมู่ที่ 7 2.เพื่อให้การสัญจรไปมาสะดวกและช่วยลดอุบัติเหตุจากการจราจร | -ผลผลิต ก่อสร้างขยายผิวจราจร คลส.ถนนพลาญแก้ว หมู่ที่ 7 จากถนนห้วยโลก 3 – ท่อลอดเหลี่ยมลำห้วยโลก ขนาดกว้างข้างละ 2 เมตร ยาว 250 เมตร หรือพื้นที่ผิวจราจรไม่น้อยกว่า 1,000 ตารางเมตร (ตามแบบแปลนเทศบาลตำบลนาจะหลวย) -สถานที่ดำเนินการ จากถนนห้วยโลก 3 – ท่อลอดเหลี่ยมลำห้วยโลก -กลุ่มเป้าหมาย ประชาชน ชุมชนห้วยโลก และประชาชนที่เดินทางสัญจรไปมาได้ใช้ประโยชน์ | - | 630,000.00 | | | <u>เชิงปริมาณ</u> 1.ถนนเป็นไปตามมาตรฐานแบบก่อสร้างร้อยละ100 <u>เชิงคุณภาพ</u> 2.สอดคล้องกับความต้องการใช้ประโยชน์ของประชาชนเพิ่มขึ้นร้อยละ 90 | ประชาชนสัญจรไปมาสะดวก | กองช่าง |

รายละเอียดโครงการพัฒนา
แผนพัฒนาท้องถิ่นสี่ปี(พ.ศ.2561-2564)เพิ่มเติม ฉบับที่ 2
เทศบาลตำบลนาจะหลวย อำเภอนาจะหลวย จังหวัดอุบลราชธานี

ก. ยุทธศาสตร์จังหวัดอุบลราชธานี: ยุทธศาสตร์ที่ 2การส่งเสริมการค้า การลงทุน และการท่องเที่ยว

ข. ยุทธศาสตร์การพัฒนาขององค์กรปกครองส่วนท้องถิ่น ในเขตจังหวัดอุบลราชธานี: ยุทธศาสตร์ที่ 1 การพัฒนาด้านโครงสร้างพื้นฐาน

1. ยุทธศาสตร์การพัฒนาด้านโครงสร้างพื้นฐาน

1.1 แผนงานอุตสาหกรรมและการโยธา

| ที่ | โครงการ | วัตถุประสงค์ | เป้าหมาย (ผลผลิตของโครงการ) | งบประมาณและที่ผ่านมา | | | | ตัวชี้วัด (KPI) | ผลลัพธ์ ที่คาดว่าจะ ได้รับ | หน่วยงาน รับผิดชอบ |
|-----|---|--|---|----------------------|---------------|---------------|---------------|---|---|-----------------------|
| | | | | 2561 (บาท) | 2562 (บาท) | 2563 (บาท) | 2564 (บาท) | | | |
| 4 | ก่อสร้างวางท่อระบายน้ำ คสล.พร้อมบ่อพัก ถนนกลางเมือง หมู่ที่ 11 (จากการประชุมประชาคมระดับชุมชนและระดับชุมชนตำบล) | เพื่อป้องกันปัญหาน้ำท่วมขังในชุมชนประชาชนสามารถเดินทางสัญจรไป-มาได้สะดวก | - <u>ผลผลิต</u> ก่อสร้างวางท่อระบายน้ำ คสล.พร้อมบ่อพัก ถนนกลางเมือง หมู่ที่ 11 จากถนนวิสุตรโยธาภิบาล 4 – ถนนวิสุตรโยธาภิบาล 1 ขนาดท่อระบายน้ำ คสล. Ø 0.60 x1.00 เมตร ยาว 232 เมตร (ตามแบบแปลนเทศบาลตำบลนาจะหลวย) - <u>สถานที่ดำเนินการ</u> จากถนนวิสุตรโยธาภิบาล 14 – ถนนวิสุตรโยธาภิบาล 1 - <u>กลุ่มเป้าหมาย</u> ประชาชนชุมชนกลางเมือง และประชาชนที่เดินทางสัญจรไปมาได้ใช้ประโยชน์ | - | 603,200.00 | | | <u>เชิงปริมาณ</u> 1.ถนนมีทางระบายน้ำเป็นไปตามมาตรฐานแบบก่อสร้างร้อยละ100 <u>เชิงคุณภาพ</u> 2.สอดคล้องกับความต้องการใช้ประโยชน์ของประชาชนเพิ่มขึ้นร้อยละ 90 | ถนนในชุมชนไม่มีน้ำท่วมขังและประชาชนสัญจรไปมาสะดวก | กองช่าง |

รายละเอียดโครงการพัฒนา
แผนพัฒนาท้องถิ่นสี่ปี(พ.ศ.2561-2564)เพิ่มเติม ฉบับที่ 2
เทศบาลตำบลนาจะหลวย อำเภอนาจะหลวย จังหวัดอุบลราชธานี

ก. ยุทธศาสตร์จังหวัดอุบลราชธานี: ยุทธศาสตร์ที่ 2การส่งเสริมการค้า การลงทุน และการท่องเที่ยว

ข. ยุทธศาสตร์การพัฒนาขององค์กรปกครองส่วนท้องถิ่น ในเขตจังหวัดอุบลราชธานี: ยุทธศาสตร์ที่ 1 การพัฒนาด้านโครงสร้างพื้นฐาน

1. ยุทธศาสตร์การพัฒนาด้านโครงสร้างพื้นฐาน

1.1 แผนงานอุตสาหกรรมและการโยธา

| ที่ | โครงการ | วัตถุประสงค์ | เป้าหมาย (ผลผลิตของโครงการ) | งบประมาณและที่ผ่านมา | | | | ตัวชี้วัด (KPI) | ผลลัพธ์ ที่คาดว่าจะ ได้รับ | หน่วยงาน รับผิดชอบ |
|-----|--|--|---|----------------------|---------------|---------------|---------------|---|---|-----------------------|
| | | | | 2561 (บาท) | 2562 (บาท) | 2563 (บาท) | 2564 (บาท) | | | |
| 5 | ก่อสร้างวางท่อระบายน้ำ คสล. พร้อม บ่อพัก ถนนวิเชียร หมู่ที่ 8 (จากการประชุมประชาคมระดับชุมชนและระดับชุมชนตำบล) | เพื่อป้องกันปัญหาน้ำท่วมขังในชุมชนประชาชนสามารถเดินทางสัญจรไป-มาได้สะดวก | - <u>ผลผลิต</u> ก่อสร้างวางท่อระบายน้ำ คสล.พร้อมบ่อพัก ถนนวิเชียร หมู่ที่ 8 จากถนนสันติราษฎร์ – ถนนวิสูตรโยธาภิบาล ขนาดท่อระบายน้ำ คสล. Ø 0.60 x 1.00 เมตร ยาว 223 เมตร (ตามแบบแปลนเทศบาลตำบลนาจะหลวย) - <u>สถานที่ดำเนินการ</u> จากจากถนนสันติราษฎร์ – ถนนวิสูตรโยธาภิบาล - <u>กลุ่มเป้าหมาย</u> ประชาชน ชุมชนหลักเมือง และประชาชนที่เดินทางสัญจรไปมาได้ใช้ประโยชน์ | - | 579,800.00 | | | <u>เชิงปริมาณ</u> 1.ถนนมีทางระบายน้ำเป็นไปตามมาตรฐานแบบก่อสร้างร้อยละ100 <u>เชิงคุณภาพ</u> 2.สอดคล้องกับความต้องการใช้ประโยชน์ของประชาชนเพิ่มขึ้นร้อยละ 90 | ถนนในชุมชนไม่มีน้ำท่วมขังและประชาชนสัญจรไปมาสะดวก | กองช่าง |

รายละเอียดโครงการพัฒนา
แผนพัฒนาท้องถิ่นสี่ปี(พ.ศ.2561-2564)เพิ่มเติม ฉบับที่ 2
เทศบาลตำบลนาจะหลวย อำเภอนาจะหลวย จังหวัดอุบลราชธานี

ก. ยุทธศาสตร์จังหวัดอุบลราชธานี: ยุทธศาสตร์ที่ 2การส่งเสริมการค้า การลงทุน และการท่องเที่ยว

ข. ยุทธศาสตร์การพัฒนาขององค์กรปกครองส่วนท้องถิ่น ในเขตจังหวัดอุบลราชธานี: ยุทธศาสตร์ที่ 1 การพัฒนาด้านโครงสร้างพื้นฐาน

1. ยุทธศาสตร์การพัฒนาด้านโครงสร้างพื้นฐาน

1.1 แผนงานอุตสาหกรรมและการโยธา

| ที่ | โครงการ | วัตถุประสงค์ | เป้าหมาย (ผลผลิตของโครงการ) | งบประมาณและที่ผ่านมา | | | | ตัวชี้วัด (KPI) | ผลลัพธ์ ที่คาดว่าจะ ได้รับ | หน่วยงาน รับผิดชอบ |
|-----|--|--|---|----------------------|---------------|---------------|---------------|--|----------------------------------|-----------------------|
| | | | | 2561 (บาท) | 2562 (บาท) | 2563 (บาท) | 2564 (บาท) | | | |
| 6 | ก่อสร้างขยายผิว จราจร คสล. ถนน วิเศษโกสินทร์ หมู่ที่7 (จากการประชุม ประชาคมระดับ ชุมชนและระดับ ชุมชนตำบล) | ประชาชน สามารถ เดินทางสัญจร ไป-มาได้ สะดวก | <u>ผลผลิต</u> ก่อสร้างขยายผิวจราจร คสล. ถนนวิเศษโกสินทร์ หมู่ที่7 จากถนนวิเชียร-วิสูตรโยธา กิโลล11 ขนาดกว้างข้างละ 2 เมตร ยาว 180 เมตร หรือ พื้นที่ผิวจราจรไม่น้อยกว่า 706 ตารางเมตร (ตามแบบแปลนเทศบาล ตำบลนาจะหลวย) <u>-สถานที่ดำเนินการ</u> ถนนวิเศษโกสินทร์ หมู่ที่ 7 จากถนนวิเชียร-วิสูตรโยธา กิโลล11 <u>กลุ่มเป้าหมาย</u> ประชาชนในชุมชนห้วยโลก และประชาชนที่เดินทางไปมา ได้ใช้ประโยชน์ | - | - | 444,000.00 | - | <u>เชิงปริมาณ</u> 1.ถนนเป็นไปตาม มาตรฐานแบบ ก่อสร้าง <u>เชิงคุณภาพ</u> 2.สอดคล้องกับ ความต้องการใช้ ประโยชน์ประชาชน เพิ่มขึ้นร้อยละ 90 | ประชาชนสัญจร ไปมาสะดวก | กองช่าง |

รายละเอียดโครงการพัฒนา
แผนพัฒนาท้องถิ่นสี่ปี(พ.ศ.2561-2564)เพิ่มเติม ฉบับที่ 2
เทศบาลตำบลนาจะหลวย อำเภอนาจะหลวย จังหวัดอุบลราชธานี

ก. ยุทธศาสตร์จังหวัดอุบลราชธานี: ยุทธศาสตร์ที่ 2 การส่งเสริมการค้า การลงทุน และการท่องเที่ยว

ข. ยุทธศาสตร์การพัฒนาขององค์กรปกครองส่วนท้องถิ่น ในเขตจังหวัดอุบลราชธานี: ยุทธศาสตร์ที่ 1 การพัฒนาด้านโครงสร้างพื้นฐาน

1. ยุทธศาสตร์การพัฒนาด้านโครงสร้างพื้นฐาน

1.1 แผนงานอุตสาหกรรมและการโยธา

| ที่ | โครงการ | วัตถุประสงค์ | เป้าหมาย (ผลผลิตของโครงการ) | งบประมาณและที่ผ่านมา | | | | ตัวชี้วัด (KPI) | ผลลัพธ์ ที่คาดว่าจะ ได้รับ | หน่วยงาน รับผิดชอบ |
|-----|---|---|---|----------------------|---------------|---------------|---------------|--|----------------------------------|-----------------------|
| | | | | 2561 (บาท) | 2562 (บาท) | 2563 (บาท) | 2564 (บาท) | | | |
| 7 | ก่อสร้างขยายผิวจราจร คสล. ถนนวิสูตรโยธาภิบาล หมู่ที่ 8 (จากการประชุมประชาคมระดับชุมชนและระดับชุมชนตำบล) | ประชาชนสามารถเดินทางสัญจรไป-มาได้ สะดวก | <u>ผลผลิต</u> ก่อสร้างขยายผิวจราจรคสล. ถนนวิสูตรโยธาภิบาล หมู่ที่ 8 จากถนนวิสูตรโยธาภิบาล 14- สะพานล่องแทน ขนาดกว้างข้างละ 2 เมตร ยาว 458 เมตร หรือพื้นที่ผิวจราจรไม่น้อยกว่า 1,832 ตารางเมตร (ตามแบบแปลนเทศบาลตำบลนาจะหลวย) <u>-สถานที่ดำเนินการ</u> ถนนวิสูตรโยธาภิบาล หมู่ที่ 8 จากถนนวิสูตรโยธาภิบาล 14 - สะพานล่องแทน <u>-กลุ่มเป้าหมาย</u> ประชาชนในชุมชนหลักเมืองและประชาชนที่เดินทางไปมาได้ใช้ประโยชน์ | - | - | 1,154,000.00 | - | <u>เชิงปริมาณ</u> 1.ถนนเป็นไปตามมาตรฐานแบบก่อสร้าง <u>เชิงคุณภาพ</u> 2.สอดคล้องกับความต้องการใช้ประโยชน์ประชาชนเพิ่มขึ้นร้อยละ 90 | ประชาชนสัญจรไปมาสะดวก | กองช่าง |

รายละเอียดโครงการพัฒนา
แผนพัฒนาท้องถิ่นสี่ปี(พ.ศ.2561-2564)เพิ่มเติม ฉบับที่ 2
เทศบาลตำบลนาจะหลวย อำเภอนาจะหลวย จังหวัดอุบลราชธานี

ก. ยุทธศาสตร์จังหวัดอุบลราชธานี: ยุทธศาสตร์ที่ 2การส่งเสริมการค้า การลงทุน และการท่องเที่ยว

ข. ยุทธศาสตร์การพัฒนาขององค์กรปกครองส่วนท้องถิ่น ในเขตจังหวัดอุบลราชธานี: ยุทธศาสตร์ที่ 1 การพัฒนาด้านโครงสร้างพื้นฐาน

1. ยุทธศาสตร์การพัฒนาด้านโครงสร้างพื้นฐาน

1.1 แผนงานอุตสาหกรรมและการโยธา

| ที่ | โครงการ | วัตถุประสงค์ | เป้าหมาย (ผลผลิตของโครงการ) | งบประมาณและที่ผ่านมา | | | | ตัวชี้วัด (KPI) | ผลลัพธ์ ที่คาดว่าจะ ได้รับ | หน่วยงาน รับผิดชอบ |
|-----|--|---|---|----------------------|---------------|---------------|---------------|--|----------------------------------|-----------------------|
| | | | | 2561 (บาท) | 2562 (บาท) | 2563 (บาท) | 2564 (บาท) | | | |
| 8 | ก่อสร้างขยายผิวจราจร คสล. ถนนถาวรถวิลย์ หมู่ที่ 8 (จากการประชุมประชาคมระดับชุมชนและระดับชุมชนตำบล) | ประชาชนสามารถเดินทางสัญจรไป-มาได้ สะดวก | <u>ผลผลิต</u> ก่อสร้างขยายผิวจราจรคสล. ถนนถาวรถวิลย์ หมู่ที่ 8 จากถนนวิเชียร-ถนนวิสูตร โยธา ภิบาล10 ขนาดกว้างเฉลี่ย 2 ซ้ำง 4 เมตร ยาว 177 เมตร หรือพื้นที่ผิวจราจรไม่น้อยกว่า 708 ตารางเมตร (ตามแบบแปลนเทศบาลตำบลนาจะหลวย) <u>-สถานที่ดำเนินการ</u> ถนนถาวรถวิลย์ หมู่ที่ 8 จากถนนวิเชียร-ถนนวิสูตร โยธาภิบาล10 <u>-กลุ่มเป้าหมาย</u> ประชาชนในชุมชนหลักเมือง และประชาชนที่เดินทางไปมาได้ใช้ประโยชน์ | - | - | 446,000.00 | - | <u>เชิงปริมาณ</u> 1.ถนนเป็นไปตามมาตรฐานแบบก่อสร้าง <u>เชิงคุณภาพ</u> 2.สอดคล้องกับความต้องการใช้ประโยชน์ประชาชนเพิ่มขึ้นร้อยละ 90 | ประชาชนสัญจรไปมาสะดวก | กองช่าง |

รายละเอียดโครงการพัฒนา
แผนพัฒนาท้องถิ่นสี่ปี(พ.ศ.2561-2564)เพิ่มเติม ฉบับที่ 2
เทศบาลตำบลนาจะหลวย อำเภอนาจะหลวย จังหวัดอุบลราชธานี

ก. ยุทธศาสตร์จังหวัดอุบลราชธานี: ยุทธศาสตร์ที่ 2การส่งเสริมการค้า การลงทุน และการท่องเที่ยว

ข. ยุทธศาสตร์การพัฒนาขององค์กรปกครองส่วนท้องถิ่น ในเขตจังหวัดอุบลราชธานี: ยุทธศาสตร์ที่ 1 การพัฒนาด้านโครงสร้างพื้นฐาน

1. ยุทธศาสตร์การพัฒนาด้านโครงสร้างพื้นฐาน

1.1 แผนงานอุตสาหกรรมและการโยธา

| ที่ | โครงการ | วัตถุประสงค์ | เป้าหมาย (ผลผลิตของโครงการ) | งบประมาณและที่ผ่านมา | | | | ตัวชี้วัด (KPI) | ผลลัพธ์ ที่คาดว่าจะ ได้รับ | หน่วยงาน รับผิดชอบ |
|-----|--|--|---|----------------------|---------------|---------------|---------------|--|----------------------------------|-----------------------|
| | | | | 2561 (บาท) | 2562 (บาท) | 2563 (บาท) | 2564 (บาท) | | | |
| 9 | ก่อสร้างขยายผิวจราจร คสล. ถนนถาวรถวิลย์ หมู่ที่ 8 (จากการประชุมประชาคมระดับชุมชนและระดับชุมชนตำบล) | ประชาชนสามารถเดินทางสัญจรไป-มาได้สะดวก | <u>ผลผลิต</u> ก่อสร้างขยายผิวจราจร คสล. ถนนถาวรถวิลย์ หมู่ที่ 8 จากถนนวิสูตรโยธาภิบาล10-ถนนวิสูตรโยธาภิบาล 12 ขนาดกว้างเฉลี่ย 2 ซ้ำง 4 เมตร ยาว 174 เมตร หรือพื้นที่ผิวจราจรไม่น้อยกว่า 696 ตารางเมตร (ตามแบบแปลนเทศบาลตำบลนาจะหลวย) <u>-สถานที่ดำเนินการ</u> ถนนถาวรถวิลย์ หมู่ที่ 8 จากถนนวิสูตรโยธาภิบาล10-ถนนวิสูตรโยธาภิบาล12 <u>-กลุ่มเป้าหมาย</u> ประชาชนในชุมชนหลักเมืองและประชาชนที่เดินทางไปมาโดยใช้ประโยชน์ | - | - | - | 438,000.00 | <u>เชิงปริมาณ</u> 1.ถนนเป็นไปตามมาตรฐานแบบก่อสร้าง <u>เชิงคุณภาพ</u> 2.สอดคล้องกับความต้องการใช้ประโยชน์ประชาชนเพิ่มขึ้นร้อยละ 90 | ประชาชนสัญจรไปมาสะดวก | กองช่าง |

รายละเอียดโครงการพัฒนา
แผนพัฒนาท้องถิ่นสี่ปี(พ.ศ.2561-2564)เพิ่มเติม ฉบับที่ 2
เทศบาลตำบลนาจะหลวย อำเภอนาจะหลวย จังหวัดอุบลราชธานี

ก. ยุทธศาสตร์จังหวัดอุบลราชธานี: ยุทธศาสตร์ที่ 2การส่งเสริมการค้า การลงทุน และการท่องเที่ยว

ข. ยุทธศาสตร์การพัฒนาขององค์กรปกครองส่วนท้องถิ่น ในเขตจังหวัดอุบลราชธานี: ยุทธศาสตร์ที่ 1 การพัฒนาด้านโครงสร้างพื้นฐาน

1. ยุทธศาสตร์การพัฒนาด้านโครงสร้างพื้นฐาน

1.1 แผนงานอุตสาหกรรมและการโยธา

| ที่ | โครงการ | วัตถุประสงค์ | เป้าหมาย (ผลผลิตของโครงการ) | งบประมาณและที่ผ่านมา | | | | ตัวชี้วัด (KPI) | ผลลัพธ์ ที่คาดว่าจะได้รับ | หน่วยงาน รับผิดชอบ |
|-----|--|---|---|----------------------|---------------|---------------|---------------|--|------------------------------|-----------------------|
| | | | | 2561 (บาท) | 2562 (บาท) | 2563 (บาท) | 2564 (บาท) | | | |
| 10 | ก่อสร้างขยายผิวจราจร คสล. ถนนถาวรถวิลย์ หมู่ที่ 8 (จากการประชุมประชาคมระดับชุมชนและระดับชุมชนตำบล) | ประชาชนสามารถเดินทางสัญจรไป-มาได้ สะดวก | <u>ผลผลิต</u> ก่อสร้างขยายผิวจราจร คสล. ถนนถาวรถวิลย์ หมู่ที่ 8 จากถนนวิสูตรโยธาภิบาล12 -ถนนวิสูตรโยธาภิบาล14 ขนาดกว้าง 4 เมตร ยาว 190 เมตร หรือพื้นที่ผิวจราจรไม่น้อยกว่า 760 ตารางเมตร (ตามแบบแปลนเทศบาลตำบลนาจะหลวย) <u>-สถานที่ดำเนินการ</u> ถนนถาวรถวิลย์ หมู่ที่ 8 จากถนนวิสูตรโยธาภิบาล12 -ถนนวิสูตรโยธาภิบาล14 <u>-กลุ่มเป้าหมาย</u> ประชาชนในชุมชนหลักเมือง และประชาชนที่เดินทางไปมา ได้ใช้ประโยชน์ | - | - | - | 478,000.00 | <u>เชิงปริมาณ</u> 1.ถนนเป็นไปตามมาตรฐานแบบก่อสร้าง <u>เชิงคุณภาพ</u> 2.สอดคล้องกับความต้องการใช้ประโยชน์ประชาชนเพิ่มขึ้นร้อยละ 90 | ประชาชนสัญจรไปมาสะดวก | กองช่าง |

รายละเอียดโครงการพัฒนา
แผนพัฒนาท้องถิ่นสี่ปี(พ.ศ.2561-2564)เพิ่มเติม ฉบับที่ 2
เทศบาลตำบลนาจะหลวย อำเภอนาจะหลวย จังหวัดอุบลราชธานี

ก. ยุทธศาสตร์จังหวัดอุบลราชธานี: ยุทธศาสตร์ที่ 2การส่งเสริมการค้า การลงทุน และการท่องเที่ยว

ข. ยุทธศาสตร์การพัฒนาขององค์กรปกครองส่วนท้องถิ่น ในเขตจังหวัดอุบลราชธานี: ยุทธศาสตร์ที่ 1 การพัฒนาด้านโครงสร้างพื้นฐาน

1. ยุทธศาสตร์การพัฒนาด้านโครงสร้างพื้นฐาน

1.1 แผนงานอุตสาหกรรมและการโยธา

| ที่ | โครงการ | วัตถุประสงค์ | เป้าหมาย (ผลผลิตของโครงการ) | งบประมาณและที่ผ่านมา | | | | ตัวชี้วัด (KPI) | ผลลัพธ์ ที่คาดว่าจะได้รับ | หน่วยงาน รับผิดชอบ |
|-----|---|---|---|----------------------|---------------|---------------|---------------|--|------------------------------|-----------------------|
| | | | | 2561 (บาท) | 2562 (บาท) | 2563 (บาท) | 2564 (บาท) | | | |
| 11 | ซ่อมปรับปรุงผิวจราจรด้วยหินคลุกถนนแอสฟัลต์ หมู่ที่ 8 (จากการประชุมประชาคมระดับชุมชนและระดับชุมชนตำบล) | ประชาชนสามารถเดินทางสัญจรไป-มาได้ สะดวก | <u>ผลผลิต</u> ซ่อมปรับปรุงผิวจราจรด้วยหินคลุก ถนนแอสฟัลต์ หมู่ที่ 8 จากถนนวิสูตรโยธาภิบาล14-เขตเทศบาล ขนาดกว้าง 6 เมตร ยาว 700 เมตร พร้อมเกรดบดอัด ปริมาณหินคลุก 210 ลบ.ม. (ตามแบบแปลนเทศบาล ตำบลนาจะหลวย) <u>-สถานที่ดำเนินการ</u> ถนนแอสฟัลต์ หมู่ที่ 8 จากถนนวิสูตรโยธาภิบาล14 -เขตเทศบาล <u>-กลุ่มเป้าหมาย</u> ประชาชนในชุมชนหลักเมือง และประชาชนที่เดินทางไปมา ได้ใช้ประโยชน์ | - | 151,200.00 | - | - | <u>เชิงปริมาณ</u> 1.ถนนเป็นไปตามมาตรฐานแบบก่อสร้าง <u>เชิงคุณภาพ</u> 2.สอดคล้องกับความต้องการใช้ประโยชน์ประชาชนเพิ่มขึ้นร้อยละ 90 | ประชาชนสัญจรไปมาสะดวก | กองช่าง |

รายละเอียดโครงการพัฒนา
แผนพัฒนาท้องถิ่นสี่ปี(พ.ศ.2561-2564) เพิ่มเติม ฉบับที่ 2
เทศบาลตำบลนาจะหลวย อำเภอนาจะหลวย จังหวัดอุบลราชธานี

ก. ยุทธศาสตร์จังหวัดอุบลราชธานี: ยุทธศาสตร์ที่ 2 การส่งเสริมการค้า การลงทุน และการท่องเที่ยว

ข. ยุทธศาสตร์การพัฒนาขององค์กรปกครองส่วนท้องถิ่น ในเขตจังหวัดอุบลราชธานี: ยุทธศาสตร์ที่ 1 การพัฒนาด้านโครงสร้างพื้นฐาน

1. ยุทธศาสตร์การพัฒนาด้านโครงสร้างพื้นฐาน

1.1 แผนงานอุตสาหกรรมและการโยธา

| ที่ | โครงการ | วัตถุประสงค์ | เป้าหมาย (ผลผลิตของโครงการ) | งบประมาณและที่ผ่านมา | | | | ตัวชี้วัด (KPI) | ผลลัพธ์ ที่คาดว่าจะได้รับ | หน่วยงาน รับผิดชอบ |
|-----|---|--|--|----------------------|---------------|---------------|---------------|--|------------------------------|-----------------------|
| | | | | 2561 (บาท) | 2562 (บาท) | 2563 (บาท) | 2564 (บาท) | | | |
| 12 | ซ่อมปรับปรุงผิวจราจรด้วยหินคลุกถนนชัยสุวรรณหหมู่ที่ 13 (จากการประชุมประชาคมระดับชุมชนและระดับชุมชนตำบล) | ประชาชนสามารถเดินทางสัญจรไป-มาได้สะดวก | <u>ผลผลิต</u> ซ่อมปรับปรุงผิวจราจรด้วยหินคลุก ถนนชัยสุวรรณหหมู่ที่ 13 จากผิวจราจร คสล. -เขตเทศบาล ขนาดกว้าง 6 เมตร ยาว 750 เมตร พร้อมเกรดบดอัด ปริมาณหินคลุก 225 ลบ.ม. (ตามแบบแปลนเทศบาลตำบลนาจะหลวย) <u>-สถานที่ดำเนินการ</u> ถนนชัยสุวรรณหหมู่ที่ 13 จากผิวจราจร คสล. -เขตเทศบาล <u>-กลุ่มเป้าหมาย</u> ประชาชนในชุมชนห้วยวันเหนือและประชาชนที่เดินทางไปมาได้ใช้ประโยชน์ | - | 162,000.00 | - | - | <u>เชิงปริมาณ</u> 1.ถนนเป็นไปตามมาตรฐานแบบก่อสร้าง <u>เชิงคุณภาพ</u> 2.สอดคล้องกับความต้องการใช้ประโยชน์ประชาชนเพิ่มขึ้นร้อยละ 90 | ประชาชนสัญจรไปมาสะดวก | กองช่าง |

รายละเอียดโครงการพัฒนา
แผนพัฒนาท้องถิ่นสี่ปี(พ.ศ.2561-2564) เพิ่มเติม ฉบับที่ 2
เทศบาลตำบลนาจะหลวย อำเภอนาจะหลวย จังหวัดอุบลราชธานี

ก. ยุทธศาสตร์จังหวัดอุบลราชธานี: ยุทธศาสตร์ที่ 2 การส่งเสริมการค้า การลงทุน และการท่องเที่ยว

ข. ยุทธศาสตร์การพัฒนาขององค์กรปกครองส่วนท้องถิ่น ในเขตจังหวัดอุบลราชธานี: ยุทธศาสตร์ที่ 1 การพัฒนาด้านโครงสร้างพื้นฐาน

1. ยุทธศาสตร์การพัฒนาด้านโครงสร้างพื้นฐาน

1.1 แผนงานอุตสาหกรรมและการโยธา

| ที่ | โครงการ | วัตถุประสงค์ | เป้าหมาย (ผลผลิตของโครงการ) | งบประมาณและที่ผ่านมา | | | | ตัวชี้วัด (KPI) | ผลลัพธ์ ที่คาดว่าจะได้รับ | หน่วยงาน รับผิดชอบ |
|-----|---|--|--|----------------------|---------------|---------------|---------------|--|------------------------------|-----------------------|
| | | | | 2561 (บาท) | 2562 (บาท) | 2563 (บาท) | 2564 (บาท) | | | |
| 13 | ซ่อมปรับปรุงผิวจราจรด้วยหินคลุกถนนวิสุตรโยธาภิบาล 16 หมู่ที่ 8 (จากการประชุมประชาคมระดับชุมชนและระดับชุมชนตำบล) | ประชาชนสามารถเดินทางสัญจรไป-มาได้สะดวก | <u>ผลผลิต</u> ซ่อมปรับปรุงผิวจราจรด้วยหินคลุก ถนนวิสุตรโยธาภิบาล 16 หมู่ที่ 8 จากถนนวิสุตรโยธาภิบาล - ถนนหลักเมือง ขนาดกว้าง 5 เมตร ยาว 406 เมตร พร้อมเกรดบดอัด ปริมาณหินคลุก 101.5 ลบ.ม. (ตามแบบแปลนเทศบาลตำบลนาจะหลวย) <u>-สถานที่ดำเนินการ</u> ถนนวิสุตรโยธาภิบาล 16 หมู่ที่ 8 จากถนนวิสุตรโยธาภิบาล-ถนนหลักเมือง <u>-กลุ่มเป้าหมาย</u> ประชาชนในชุมชนหัววันเหนือและประชาชนที่เดินทางไปมาได้ใช้ประโยชน์ | - | 73,000.00 | - | - | <u>เชิงปริมาณ</u> 1.ถนนเป็นไปตามมาตรฐานแบบก่อสร้าง <u>เชิงคุณภาพ</u> 2.สอดคล้องกับความต้องการใช้ประโยชน์ประชาชนเพิ่มขึ้นร้อยละ 90 | ประชาชนสัญจรไปมาสะดวก | |

รายละเอียดโครงการพัฒนา
แผนพัฒนาท้องถิ่นสี่ปี(พ.ศ.2561-2564) เพิ่มเติม ฉบับที่ 2
เทศบาลตำบลนาจะหลวย อำเภอนาจะหลวย จังหวัดอุบลราชธานี

ก. ยุทธศาสตร์จังหวัดอุบลราชธานี: ยุทธศาสตร์ที่ 2การส่งเสริมการค้า การลงทุน และการท่องเที่ยว

ข. ยุทธศาสตร์การพัฒนาขององค์กรปกครองส่วนท้องถิ่น ในเขตจังหวัดอุบลราชธานี: ยุทธศาสตร์ที่ 1 การพัฒนาด้านโครงสร้างพื้นฐาน

1. ยุทธศาสตร์การพัฒนาด้านโครงสร้างพื้นฐาน

1.1 แผนงานอุตสาหกรรมและการโยธา

| ที่ | โครงการ | วัตถุประสงค์ | เป้าหมาย (ผลผลิตของโครงการ) | งบประมาณและที่ผ่านมา | | | | ตัวชี้วัด (KPI) | ผลลัพธ์ ที่คาดว่าจะได้รับ | หน่วยงาน รับผิดชอบ |
|-----|---|--|--|----------------------|---------------|---------------|---------------|--|------------------------------|-----------------------|
| | | | | 2561 (บาท) | 2562 (บาท) | 2563 (บาท) | 2564 (บาท) | | | |
| 14 | ซ่อมปรับปรุงผิวจราจรด้วยหินคลุกถนนพลาแกวหมู่ที่ 10 (จากการประชุมประชาคมระดับชุมชนและระดับชุมชนตำบล) | ประชาชนสามารถเดินทางสัญจรไป-มาได้สะดวก | <u>ผลผลิต</u> ซ่อมปรับปรุงผิวจราจรด้วยหินคลุก ถนนพลาแกวหมู่ที่10 จากผิวจราจรเดิม - เขตเทศบาล ขนาดกว้าง 5 เมตร ยาว 790 เมตร พร้อมเกรดบดอัด ปริมาณหินคลุก 198 ลบ.ม. (ตามแบบแปลนเทศบาลตำบลนาจะหลวย) <u>-สถานที่ดำเนินการ</u> ถนนพลาแกว หมู่ที่10 จากผิวจราจรเดิม - เขตเทศบาล <u>-กลุ่มเป้าหมาย</u> ประชาชนในชุมชน ห้วยชั้นเหนือและประชาชนที่เดินทางไปมาได้ใช้ประโยชน์ | - | 142,500.00 | - | - | <u>เชิงปริมาณ</u> 1.ถนนเป็นไปตามมาตรฐานแบบก่อสร้าง <u>เชิงคุณภาพ</u> 2.สอดคล้องกับความต้องการใช้ประโยชน์ประชาชนเพิ่มขึ้นร้อยละ 90 | ประชาชนสัญจรไปมาสะดวก | กองช่าง |

รายละเอียดโครงการพัฒนา
แผนพัฒนาท้องถิ่นสี่ปี(พ.ศ.2561-2564) เพิ่มเติม ฉบับที่ 2
เทศบาลตำบลนาจะหลวย อำเภอนาจะหลวย จังหวัดอุบลราชธานี

ก. ยุทธศาสตร์จังหวัดอุบลราชธานี: ยุทธศาสตร์ที่ 2 การส่งเสริมการค้า การลงทุน และการท่องเที่ยว

ข. ยุทธศาสตร์การพัฒนาขององค์กรปกครองส่วนท้องถิ่น ในเขตจังหวัดอุบลราชธานี: ยุทธศาสตร์ที่ 1 การพัฒนาด้านโครงสร้างพื้นฐาน

1. ยุทธศาสตร์การพัฒนาด้านโครงสร้างพื้นฐาน

1.1 แผนงานอุตสาหกรรมและการโยธา

| ที่ | โครงการ | วัตถุประสงค์ | เป้าหมาย (ผลผลิตของโครงการ) | งบประมาณและที่ผ่านมา | | | | ตัวชี้วัด (KPI) | ผลลัพธ์ ที่คาดว่าจะ ได้รับ | หน่วยงาน รับผิดชอบ |
|-----|---|---|---|----------------------|---------------|---------------|---------------|--|----------------------------------|-----------------------|
| | | | | 2561 (บาท) | 2562 (บาท) | 2563 (บาท) | 2564 (บาท) | | | |
| 15 | ซ่อมปรับปรุงผิวจราจรด้วยหินคลุกถนนพิเศษโกลินทร์ หมู่ที่ 10 (จากการประชุมประชาคมระดับชุมชนและระดับชุมชนตำบล) | ประชาชนสามารถเดินทางสัญจรไป-มาได้ สะดวก | <u>ผลผลิต</u> ซ่อมปรับปรุงผิวจราจรด้วยหินคลุก ถนนพิเศษโกลินทร์ หมู่ที่ 10 จากถนนวิสูตรโยธาภิบาล 1-เขตเทศบาล ขนาดกว้าง 4 เมตร ยาว 580 เมตร พร้อมเกรดบดอัด ปริมาณหินคลุก 116 ลบ.ม. (ตามแบบแปลนเทศบาลตำบลนาจะหลวย) <u>-สถานที่ดำเนินการ</u> ถนนพลาแกว หมู่ที่ 10 จากผิวจราจรเดิม-เขตเทศบาล <u>-กลุ่มเป้าหมาย</u> ประชาชนในชุมชนศรีพรหม และประชาชนที่เดินทางไปมา ได้ใช้ประโยชน์ | - | 83,520.00 | - | - | <u>เชิงปริมาณ</u> 1.ถนนเป็นไปตามมาตรฐานแบบก่อสร้าง <u>เชิงคุณภาพ</u> 2.สอดคล้องกับความต้องการใช้ประโยชน์ประชาชนเพิ่มขึ้นร้อยละ 90 | ประชาชนสัญจรไปมาสะดวก | กองช่าง |

รายละเอียดโครงการพัฒนา
แผนพัฒนาท้องถิ่นสี่ปี(พ.ศ.2561-2564) เพิ่มเติม ฉบับที่ 2
เทศบาลตำบลนาจะหลวย อำเภอนาจะหลวย จังหวัดอุบลราชธานี

ก. ยุทธศาสตร์จังหวัดอุบลราชธานี: ยุทธศาสตร์ที่ 2 การส่งเสริมการค้า การลงทุน และการท่องเที่ยว

ข. ยุทธศาสตร์การพัฒนาขององค์กรปกครองส่วนท้องถิ่น ในเขตจังหวัดอุบลราชธานี: ยุทธศาสตร์ที่ 1 การพัฒนาด้านโครงสร้างพื้นฐาน

1. ยุทธศาสตร์การพัฒนาด้านโครงสร้างพื้นฐาน

1.1 แผนงานอุตสาหกรรมและการโยธา

| ที่ | โครงการ | วัตถุประสงค์ | เป้าหมาย (ผลผลิตของโครงการ) | งบประมาณและที่ผ่านมา | | | | ตัวชี้วัด (KPI) | ผลลัพธ์ ที่คาดว่าจะได้รับ | หน่วยงาน รับผิดชอบ |
|-----|--|---|---|----------------------|---------------|---------------|---------------|--|------------------------------|-----------------------|
| | | | | 2561 (บาท) | 2562 (บาท) | 2563 (บาท) | 2564 (บาท) | | | |
| 16 | ซ่อมปรับปรุงผิวจราจรด้วยหินคลุกถนนวิสูตรโยธาภิบาล 6 หมู่ที่ 12 จำนวน 2 ช่วง (จากการประชุมประชาคมระดับชุมชนและระดับชุมชนตำบล) | ประชาชนสามารถเดินทางสัญจรไป-มาได้ สะดวก | <u>ผลผลิต</u> ซ่อมปรับปรุงผิวจราจรด้วยหินคลุก ถนนวิสูตรโยธาภิบาล 6 หมู่ที่ 12 จำนวน 2 ช่วง -ช่วงที่1จากถนนชัยสุวรรณ์ - แยกอ่างเก็บน้ำห้วยชัน ขนาดกว้าง 4 เมตร ยาว 260 เมตร พร้อมเกรดบดอัด -ช่วงที่2 จากถนนนิเวศน์-ถนนสุนัย ณ อุบล ขนาดกว้าง 4 เมตร ยาว 450 เมตร พร้อมเกรดบดอัด ปริมาณหินคลุก 200 ลบ.ม. (ตามแบบแปลนเทศบาลตำบลนาจะหลวย) | - | - | - | 100,000.00 | <u>เชิงปริมาณ</u> 1.ถนนเป็นไปตามมาตรฐานแบบก่อสร้าง <u>เชิงคุณภาพ</u> 2.สอดคล้องกับความต้องการใช้ประโยชน์ประชาชนเพิ่มขึ้นร้อยละ 90 | ประชาชนสัญจรไปมาสะดวก | กองช่าง |

รายละเอียดโครงการพัฒนา
แผนพัฒนาท้องถิ่นสี่ปี(พ.ศ.2561-2564) เพิ่มเติม ฉบับที่ 2
เทศบาลตำบลนาจะหลวย อำเภอนาจะหลวย จังหวัดอุบลราชธานี

- ก. ยุทธศาสตร์จังหวัดอุบลราชธานี: ยุทธศาสตร์ที่ 2การส่งเสริมการค้า การลงทุน และการท่องเที่ยว
ข. ยุทธศาสตร์การพัฒนาขององค์กรปกครองส่วนท้องถิ่น ในเขตจังหวัดอุบลราชธานี: ยุทธศาสตร์ที่ 1 การพัฒนาด้านโครงสร้างพื้นฐาน

1. ยุทธศาสตร์การพัฒนาด้านโครงสร้างพื้นฐาน

1.1 แผนงานอุตสาหกรรมและการโยธา

| ที่ | โครงการ | วัตถุประสงค์ | เป้าหมาย (ผลผลิตของโครงการ) | งบประมาณและที่ผ่านมา | | | | ตัวชี้วัด (KPI) | ผลลัพธ์ ที่คาดว่าจะ จะได้รับ | หน่วยงาน รับผิดชอบ |
|-----|---------|--------------|--|----------------------|---------------|---------------|---------------|--------------------|------------------------------------|-----------------------|
| | | | | 2561 (บาท) | 2562 (บาท) | 2563 (บาท) | 2564 (บาท) | | | |
| | | | <p><u>-สถานที่ดำเนินการ</u> ถนนวิสูตรโยธาภิบาล6 หมู่ที่12 จำนวน 2 ช่วง -ช่วงที่1จากถนนชัยสุวรรณ- แยกอ่างเก็บน้ำห้วยชัน -ช่วงที่2 จากถนนนิเวศน์- ถนนสุนัย ณ อุบล <u>-กลุ่มเป้าหมาย</u> ประชาชนในชุมชนห้วยชันใต้ และประชาชนที่เดินทางไปมา ได้ใช้ประโยชน์</p> | | | | | | | |

รายละเอียดโครงการพัฒนา
แผนพัฒนาท้องถิ่นสี่ปี(พ.ศ.2561-2564) เพิ่มเติม ฉบับที่ 2
เทศบาลตำบลนาจะหลวย อำเภอนาจะหลวย จังหวัดอุบลราชธานี

ก. ยุทธศาสตร์จังหวัดอุบลราชธานี: ยุทธศาสตร์ที่ 2การส่งเสริมการค้า การลงทุน และการท่องเที่ยว

ข. ยุทธศาสตร์การพัฒนาขององค์กรปกครองส่วนท้องถิ่น ในเขตจังหวัดอุบลราชธานี: ยุทธศาสตร์ที่ 1 การพัฒนาด้านโครงสร้างพื้นฐาน

1. ยุทธศาสตร์การพัฒนาด้านโครงสร้างพื้นฐาน

1.1 แผนงานอุตสาหกรรมและการโยธา

| ที่ | โครงการ | วัตถุประสงค์ | เป้าหมาย (ผลผลิตของโครงการ) | งบประมาณและที่ผ่านมา | | | | ตัวชี้วัด (KPI) | ผลลัพธ์ ที่คาดว่าจะได้รับ | หน่วยงาน รับผิดชอบ |
|-----|--|--|---|----------------------|---------------|---------------|---------------|--|------------------------------|-----------------------|
| | | | | 2561 (บาท) | 2562 (บาท) | 2563 (บาท) | 2564 (บาท) | | | |
| 17 | ซ่อมปรับปรุงผิวจราจรด้วยหินคลุกถนนเวียงชัย หมู่ที่ 12 (จากการประชุมประชาคมระดับชุมชนและระดับชุมชนตำบล) | ประชาชนสามารถเดินทางสัญจรไป-มาได้สะดวก | <u>ผลผลิต</u> ซ่อมปรับปรุงผิวจราจรด้วยหินคลุก ถนนเวียงชัย หมู่ที่12 จากทางหลวง2248 -เขตเทศบาล(ด้านทิศตะวันตก) ขนาดกว้าง 4 เมตร ยาว 776 เมตร พร้อมเกรดบดอัด ปริมาณหินคลุก 155 ลบ.ม. (ตามแบบแปลนเทศบาลตำบลนาจะหลวย) <u>-สถานที่ดำเนินการ</u> ถนนเวียงชัย หมู่ที่ 12 จากทางหลวง2248-เขตเทศบาล(ด้านทิศตะวันตก) <u>-กลุ่มเป้าหมาย</u> ประชาชนในชุมชนห้วยชันใต้ และประชาชนที่เดินทางไปมาได้ใช้ประโยชน์ | - | 111,700.00 | - | - | <u>เชิงปริมาณ</u> 1.ถนนเป็นไปตามมาตรฐานแบบก่อสร้าง <u>เชิงคุณภาพ</u> 2.สอดคล้องกับความต้องการใช้ประโยชน์ประชาชนเพิ่มขึ้นร้อยละ 90 | ประชาชนสัญจรไปมาสะดวก | กองช่าง |

รายละเอียดโครงการพัฒนา
แผนพัฒนาท้องถิ่นสี่ปี(พ.ศ.2561-2564) เพิ่มเติม ฉบับที่ 2
เทศบาลตำบลนาจะหลวย อำเภอนาจะหลวย จังหวัดอุบลราชธานี

ก. ยุทธศาสตร์จังหวัดอุบลราชธานี: ยุทธศาสตร์ที่ 2 การส่งเสริมการค้า การลงทุน และการท่องเที่ยว

ข. ยุทธศาสตร์การพัฒนาขององค์กรปกครองส่วนท้องถิ่น ในเขตจังหวัดอุบลราชธานี: ยุทธศาสตร์ที่ 1 การพัฒนาด้านโครงสร้างพื้นฐาน

1. ยุทธศาสตร์การพัฒนาด้านโครงสร้างพื้นฐาน

1.1 แผนงานอุตสาหกรรมและการโยธา

| ที่ | โครงการ | วัตถุประสงค์ | เป้าหมาย (ผลผลิตของโครงการ) | งบประมาณและที่ผ่านมา | | | | ตัวชี้วัด (KPI) | ผลลัพธ์ ที่คาดว่าจะได้รับ | หน่วยงาน รับผิดชอบ |
|-----|--|--|--|----------------------|---------------|---------------|---------------|--|------------------------------|-----------------------|
| | | | | 2561 (บาท) | 2562 (บาท) | 2563 (บาท) | 2564 (บาท) | | | |
| 18 | ซ่อมปรับปรุงผิวจราจรด้วยหินคลุกถนนเวียงชัย หมู่ที่ 12 (จากการประชุมประชาคมระดับชุมชนและระดับชุมชนตำบล) | ประชาชนสามารถเดินทางสัญจรไป-มาได้สะดวก | <u>ผลผลิต</u> ซ่อมปรับปรุงผิวจราจรด้วยหินคลุก ถนนเวียงชัย หมู่ที่ 12 จากทางหลวง2248-เขตเทศบาล(ด้านทิศตะวันออก) ขนาดกว้าง 4 เมตร ยาว 1,100 เมตร พร้อมเกรดบดอัด ปริมาณหินคลุก 220 ลบ.ม. (ตามแบบแปลนเทศบาลตำบลนาจะหลวย) <u>-สถานที่ดำเนินการ</u> ถนนเวียงชัย หมู่ที่ 12 จากทางหลวง2248-เขตเทศบาล(ด้านทิศตะวันออก) <u>-กลุ่มเป้าหมาย</u> ประชาชนในชุมชนห้วยชันใต้ และประชาชนที่เดินทางไปมาได้ใช้ประโยชน์ | - | 158,400.00 | - | - | <u>เชิงปริมาณ</u> 1.ถนนเป็นไปตามมาตรฐานแบบก่อสร้าง <u>เชิงคุณภาพ</u> 2.สอดคล้องกับความต้องการใช้ประโยชน์ประชาชนเพิ่มขึ้นร้อยละ 90 | ประชาชนสัญจรไปมาสะดวก | กองช่าง |

รายละเอียดโครงการพัฒนา
แผนพัฒนาท้องถิ่นสี่ปี(พ.ศ.2561-2564) เพิ่มเติม ฉบับที่ 2
เทศบาลตำบลนาจะหลวย อำเภอนาจะหลวย จังหวัดอุบลราชธานี

ก. ยุทธศาสตร์จังหวัดอุบลราชธานี: ยุทธศาสตร์ที่ 2 การส่งเสริมการค้า การลงทุน และการท่องเที่ยว

ข. ยุทธศาสตร์การพัฒนาขององค์กรปกครองส่วนท้องถิ่น ในเขตจังหวัดอุบลราชธานี: ยุทธศาสตร์ที่ 1 การพัฒนาด้านโครงสร้างพื้นฐาน

1. ยุทธศาสตร์การพัฒนาด้านโครงสร้างพื้นฐาน

1.1 แผนงานอุตสาหกรรมและการโยธา

| ที่ | โครงการ | วัตถุประสงค์ | เป้าหมาย (ผลผลิตของโครงการ) | งบประมาณและที่ผ่านมา | | | | ตัวชี้วัด (KPI) | ผลลัพธ์ ที่คาดว่าจะได้รับ | หน่วยงาน รับผิดชอบ |
|-----|--|---|---|----------------------|---------------|---------------|---------------|--|------------------------------|-----------------------|
| | | | | 2561 (บาท) | 2562 (บาท) | 2563 (บาท) | 2564 (บาท) | | | |
| 19 | ซ่อมปรับปรุงผิวจราจรด้วยหินคลุกถนนห้วยชันใต้ หมู่ที่ 12 (จากการประชุมประชาคมระดับชุมชนและระดับชุมชนตำบล) | ประชาชนสามารถเดินทางสัญจรไป-มาได้ สะดวก | <u>ผลผลิต</u> ซ่อมปรับปรุงผิวจราจรด้วยหินคลุก ถนนห้วยชันใต้ หมู่ที่ 12 จากถนนพืธรูม-ถนนเวียงชัย ขนาดกว้าง 4 เมตร ยาว 450 เมตร พร้อมเกรดบดอัด ปริมาณหินคลุก 135 ลบ.ม. (ตามแบบแปลนเทศบาลตำบลนาจะหลวย) <u>-สถานที่ดำเนินการ</u> ถนนห้วยชันใต้ หมู่ที่ 12 จากถนนพืธรูม-ถนนเวียงชัย <u>-กลุ่มเป้าหมาย</u> ประชาชนในชุมชนห้วยชันใต้ และประชาชนที่เดินทางไปมาโดยใช้ประโยชน์ | - | 67,500.00 | - | - | <u>เชิงปริมาณ</u> 1.ถนนเป็นไปตามมาตรฐานแบบก่อสร้าง <u>เชิงคุณภาพ</u> 2.สอดคล้องกับความต้องการใช้ประโยชน์ประชาชนเพิ่มขึ้นร้อยละ 90 | ประชาชนสัญจรไปมาสะดวก | กองช่าง |

รายละเอียดโครงการพัฒนา
แผนพัฒนาท้องถิ่นสี่ปี(พ.ศ.2561-2564) เพิ่มเติม ฉบับที่ 2
เทศบาลตำบลนาจะหลวย อำเภอนาจะหลวย จังหวัดอุบลราชธานี

ก. ยุทธศาสตร์จังหวัดอุบลราชธานี: ยุทธศาสตร์ที่ 2 การส่งเสริมการค้า การลงทุน และการท่องเที่ยว

ข. ยุทธศาสตร์การพัฒนาขององค์กรปกครองส่วนท้องถิ่น ในเขตจังหวัดอุบลราชธานี: ยุทธศาสตร์ที่ 1 การพัฒนาด้านโครงสร้างพื้นฐาน

1. ยุทธศาสตร์การพัฒนาด้านโครงสร้างพื้นฐาน

1.1 แผนงานอุตสาหกรรมและการโยธา

| ที่ | โครงการ | วัตถุประสงค์ | เป้าหมาย (ผลผลิตของโครงการ) | งบประมาณและที่ผ่านมา | | | | ตัวชี้วัด (KPI) | ผลลัพธ์ ที่คาดว่าจะได้รับ | หน่วยงาน รับผิดชอบ |
|-----|--|--|---|----------------------|---------------|---------------|---------------|--|------------------------------|-----------------------|
| | | | | 2561 (บาท) | 2562 (บาท) | 2563 (บาท) | 2564 (บาท) | | | |
| 20 | ซ่อมปรับปรุงผิวจราจรด้วยหินคลุกถนนห้วยโลก หมู่ที่ 7 (จากการประชุมประชาคมระดับชุมชนและระดับชุมชนตำบล) | ประชาชนสามารถเดินทางสัญจรไป-มาได้สะดวก | <u>ผลผลิต</u> ซ่อมปรับปรุงผิวจราจรด้วยหินคลุก ถนนห้วยโลก หมู่ที่ 7 จากถนนห้วยโลก2-ถนนห้วยโลก3(แยกทางขึ้นวัดภูพลาญแก้ว) ขนาดกว้าง 4 เมตร ยาว 500 เมตร พร้อมเกรดบดอัด ปริมาณหินคลุก 150 ลบ.ม. (ตามแบบแปลนเทศบาลตำบลนาจะหลวย) <u>-สถานที่ดำเนินการ</u> ถนนห้วยโลก หมู่ที่ 7 จากถนนห้วยโลก2-ถนนห้วยโลก3(แยกทางขึ้นวัดภูพลาญแก้ว) <u>-กลุ่มเป้าหมาย</u> ประชาชนในชุมชนห้วยโลก และประชาชนที่เดินทางไปมาได้ใช้ประโยชน์ | - | 72,000.00 | - | - | <u>เชิงปริมาณ</u> 1.ถนนเป็นไปตามมาตรฐานแบบก่อสร้าง <u>เชิงคุณภาพ</u> 2.สอดคล้องกับความต้องการใช้ประโยชน์ประชาชนเพิ่มขึ้นร้อยละ 90 | ประชาชนสัญจรไปมาสะดวก | กองช่าง |

รายละเอียดโครงการพัฒนา
แผนพัฒนาท้องถิ่นสี่ปี(พ.ศ.2561-2564) เพิ่มเติม ฉบับที่ 2
เทศบาลตำบลนาจะหลวย อำเภอนาจะหลวย จังหวัดอุบลราชธานี

ก. ยุทธศาสตร์จังหวัดอุบลราชธานี: ยุทธศาสตร์ที่ 2การส่งเสริมการค้า การลงทุน และการท่องเที่ยว

ข. ยุทธศาสตร์การพัฒนาขององค์กรปกครองส่วนท้องถิ่น ในเขตจังหวัดอุบลราชธานี: ยุทธศาสตร์ที่ 1 การพัฒนาด้านโครงสร้างพื้นฐาน

1. ยุทธศาสตร์การพัฒนาด้านโครงสร้างพื้นฐาน

1.1 แผนงานอุตสาหกรรมและการโยธา

| ที่ | โครงการ | วัตถุประสงค์ | เป้าหมาย (ผลผลิตของโครงการ) | งบประมาณและที่ผ่านมา | | | | ตัวชี้วัด (KPI) | ผลลัพธ์ ที่คาดว่าจะได้รับ | หน่วยงาน รับผิดชอบ |
|-----|---|---|--|----------------------|---------------|---------------|---------------|--|------------------------------|-----------------------|
| | | | | 2561 (บาท) | 2562 (บาท) | 2563 (บาท) | 2564 (บาท) | | | |
| 21 | ก่อสร้างขยายผิวจราจร คสล. ถนน นี เว ศน์ หมู่ที่ 13 (จากการประชุมประชาคมระดับชุมชนและระดับชุมชนตำบล) | ประชาชนสามารถเดินทางสัญจรไป-มาได้ สะดวก | <u>ผลผลิต</u> ก่อสร้างขยายผิวจราจร คสล. ถนนนีเวศน์ หมู่ที่ 13 จากถนนวิเชียร-วัดป่าโนนนิเวศน์ ขนาดกว้าง ข้างละ 2 เมตร ยาว 1,376 เมตรหรือพื้นที่ผิวจราจรไม่น้อยกว่า 5,504 ตร.ม. (ตามแบบแปลนเทศบาลตำบลนาจะหลวย) <u>-สถานที่ดำเนินการ</u> ถนนนีเวศน์ หมู่ที่ 13 จากถนนวิเชียร-วัดป่าโนนนิเวศน์ <u>-กลุ่มเป้าหมาย</u> ประชาชนในชุมชนห้วยชันเหนือและประชาชนที่เดินทางไปมาได้ใช้ประโยชน์ | - | - | - | 3,467,000.00 | <u>เชิงปริมาณ</u> 1.ถนนเป็นไปตามมาตรฐานแบบก่อสร้าง <u>เชิงคุณภาพ</u> 2.สอดคล้องกับความต้องการใช้ประโยชน์ประชาชนเพิ่มขึ้นร้อยละ 90 | ประชาชนสัญจรไปมาสะดวก | กองช่าง |

รายละเอียดโครงการพัฒนา
แผนพัฒนาท้องถิ่นสี่ปี(พ.ศ.2561-2564) เพิ่มเติม ฉบับที่ 2
เทศบาลตำบลนาจะหลวย อำเภอนาจะหลวย จังหวัดอุบลราชธานี

ก. ยุทธศาสตร์จังหวัดอุบลราชธานี: ยุทธศาสตร์ที่ 2การส่งเสริมการค้า การลงทุน และการท่องเที่ยว

ข. ยุทธศาสตร์การพัฒนาขององค์กรปกครองส่วนท้องถิ่น ในเขตจังหวัดอุบลราชธานี: ยุทธศาสตร์ที่ 1 การพัฒนาด้านโครงสร้างพื้นฐาน

1. ยุทธศาสตร์การพัฒนาด้านโครงสร้างพื้นฐาน

1.1 แผนงานอุตสาหกรรมและการโยธา

| ที่ | โครงการ | วัตถุประสงค์ | เป้าหมาย (ผลผลิตของโครงการ) | งบประมาณและที่ผ่านมา | | | | ตัวชี้วัด (KPI) | ผลลัพธ์ ที่คาดว่าจะ ได้รับ | หน่วยงาน รับผิดชอบ |
|-----|--|---------------------------------------|--|----------------------|---------------|---------------|---------------|--|----------------------------------|-----------------------|
| | | | | 2561 (บาท) | 2562 (บาท) | 2563 (บาท) | 2564 (บาท) | | | |
| 22 | ซ่อมปรับปรุงผิวจราจรด้วยหินคลุกชอยศรีมัน 1 หมู่ที่ 10 (จากการประชุมประชาคมระดับชุมชนและระดับชุมชนตำบล) | ประชาชนสามารถเดินทางสัญจรไปมาได้สะดวก | <u>ผลผลิต</u> ซ่อมปรับปรุงผิวจราจรด้วยหินคลุก ชอยศรีมัน หมู่ที่ 10 จากถนนพหลนแก้ว-ทางหลวง2248 ขนาดกว้าง 4 เมตร ยาว 320 เมตร พร้อมเกรดบดอัด ปริมาณหินคลุก 64 ลบ.ม. (ตามแบบแปลนเทศบาลตำบลนาจะหลวย) <u>-สถานที่ดำเนินการ</u> ชอยศรีมัน หมู่ที่10 จากถนนพหลนแก้ว-ทางหลวง2248 <u>-กลุ่มเป้าหมาย</u> ประชาชนในชุมชนศรีพรหม และประชาชนที่เดินทางไปมาได้ใช้ประโยชน์ | - | 46,000.00 | - | - | <u>เชิงปริมาณ</u> 1.ถนนเป็นไปตามมาตรฐานแบบก่อสร้าง <u>เชิงคุณภาพ</u> 2.สอดคล้องกับความต้องการใช้ประโยชน์ประชาชนเพิ่มขึ้นร้อยละ 90 | ประชาชนสัญจรไปมาสะดวก | กองช่าง |

รายละเอียดโครงการพัฒนา
แผนพัฒนาท้องถิ่นสี่ปี(พ.ศ.2561-2564) เพิ่มเติม ฉบับที่ 2
เทศบาลตำบลนาจะหลวย อำเภอนาจะหลวย จังหวัดอุบลราชธานี

ก. ยุทธศาสตร์จังหวัดอุบลราชธานี: ยุทธศาสตร์ที่ 2การส่งเสริมการค้า การลงทุน และการท่องเที่ยว

ข. ยุทธศาสตร์การพัฒนาขององค์กรปกครองส่วนท้องถิ่น ในเขตจังหวัดอุบลราชธานี: ยุทธศาสตร์ที่ 1 การพัฒนาด้านโครงสร้างพื้นฐาน

1. ยุทธศาสตร์การพัฒนาด้านโครงสร้างพื้นฐาน

1.1 แผนงานอุตสาหกรรมและการโยธา

| ที่ | โครงการ | วัตถุประสงค์ | เป้าหมาย (ผลผลิตของโครงการ) | งบประมาณและที่ผ่านมา | | | | ตัวชี้วัด (KPI) | ผลลัพธ์ ที่คาดว่าจะ ได้รับ | หน่วยงาน รับผิดชอบ |
|-----|--|---------------------------------------|---|----------------------|---------------|---------------|---------------|---|---|-----------------------|
| | | | | 2561 (บาท) | 2562 (บาท) | 2563 (บาท) | 2564 (บาท) | | | |
| 23 | ก่อสร้างคลองระบายน้ำ คสล. พร้อม บ่อพัก ถนนวิสูตรโยธาภิบาล 14หมู่ที่ 8 (จากการประชุมประชาคมระดับชุมชนและระดับชุมชนตำบล) | ประชาชนสามารถเดินทางสัญจรไปมาได้สะดวก | <u>ผลผลิต</u> ก่อสร้างวางท่อระบายน้ำ คสล.พร้อมบ่อพัก ถนนวิสูตรโยธาภิบาล 14 จากบ้านนายเหรียญ นันทบุตร – บริเวณอ่างเก็บน้ำแช่ปอ ขนาดท่อระบายน้ำ คสล. Ø 0.60 x 1.00 เมตร ยาว 420 เมตร (ตามแบบแปลนเทศบาลตำบลนาจะหลวย) <u>-สถานที่ดำเนินการ</u> จากบ้านนายเหรียญ นันทบุตร – บริเวณอ่างเก็บน้ำแช่ปอ <u>-กลุ่มเป้าหมาย</u> ประชาชนในชุมชนหลักเมือง และประชาชนที่เดินทางไปมาได้ใช้ประโยชน์ | - | - | - | 1,092,000.00 | <u>เชิงปริมาณ</u> 1.ถนนมีทางระบายน้ำเป็นไปตามมาตรฐานแบบก่อสร้างร้อยละ100 <u>เชิงคุณภาพ</u> 2.สอดคล้องกับความต้องการใช้ประโยชน์ของประชาชนเพิ่มขึ้นร้อยละ 90 | ถนนในชุมชนไม่มีน้ำท่วมขังและประชาชนสัญจรไปมาสะดวก | กองช่าง |

รายละเอียดโครงการพัฒนา
แผนพัฒนาท้องถิ่นสี่ปี(พ.ศ.2561-2564) เพิ่มเติม ฉบับที่ 2
เทศบาลตำบลนาจะหลวย อำเภอนาจะหลวย จังหวัดอุบลราชธานี

ก. ยุทธศาสตร์จังหวัดอุบลราชธานี: ยุทธศาสตร์ที่ 2 การส่งเสริมการค้า การลงทุน และการท่องเที่ยว

ข. ยุทธศาสตร์การพัฒนาขององค์กรปกครองส่วนท้องถิ่น ในเขตจังหวัดอุบลราชธานี: ยุทธศาสตร์ที่ 1 การพัฒนาด้านโครงสร้างพื้นฐาน

1. ยุทธศาสตร์การพัฒนาด้านโครงสร้างพื้นฐาน

1.1 แผนงานอุตสาหกรรมและการโยธา

| ที่ | โครงการ | วัตถุประสงค์ | เป้าหมาย (ผลผลิตของโครงการ) | งบประมาณและที่ผ่านมา | | | | ตัวชี้วัด (KPI) | ผลลัพธ์ ที่คาดว่าจะ ได้รับ | หน่วยงาน รับผิดชอบ |
|-----|--|---------------------------------------|--|----------------------|---------------|---------------|---------------|--|---|-----------------------|
| | | | | 2561 (บาท) | 2562 (บาท) | 2563 (บาท) | 2564 (บาท) | | | |
| 24 | ก่อสร้างคลองระบายน้ำ คสล. พร้อม บ่อพัก ถนนกลางเมือง หมู่ที่ 11(จากการประชุมประชาคมระดับชุมชนและระดับชุมชนตำบล) | ประชาชนสามารถเดินทางสัญจรไปมาได้สะดวก | - <u>ผลผลิต</u> ก่อสร้างวางท่อระบายน้ำ คสล.พร้อมบ่อพัก ถนนกลางเมือง จากถนนวิสูตรโยธาภิบาล 4 – ถนนวิสูตรโยธาภิบาล 2 ขนาดท่อระบายน้ำ คสล. Ø 0.60 x 1.00 เมตร ยาว 173 เมตร (ตามแบบแปลนเทศบาลตำบลนาจะหลวย) - <u>สถานที่ดำเนินการ</u> จากถนนวิสูตรโยธาภิบาล 4 – ถนนวิสูตรโยธาภิบาล 2 - <u>กลุ่มเป้าหมาย</u> ประชาชนในชุมชนกลางเมือง และประชาชนที่เดินทางไปมาได้ใช้ประโยชน์ | - | - | 449,800.00 | - | <u>เชิงปริมาณ</u> 1.ถนนมีทางระบายน้ำเป็นไปตามมาตรฐานแบบก่อสร้างร้อยละ100 <u>เชิงคุณภาพ</u> 2.สอดคล้องกับความต้องการใช้ประโยชน์ของประชาชนเพิ่มขึ้น ร้อยละ 90 | ถนนในชุมชนไม่มีน้ำท่วมขังและประชาชนสัญจรไปมาสะดวก | กองช่าง |

รายละเอียดโครงการพัฒนา
แผนพัฒนาท้องถิ่นสี่ปี(พ.ศ.2561-2564) เพิ่มเติม ฉบับที่ 2
เทศบาลตำบลนาจะหลวย อำเภอนาจะหลวย จังหวัดอุบลราชธานี

ก. ยุทธศาสตร์จังหวัดอุบลราชธานี: ยุทธศาสตร์ที่ 2การส่งเสริมการค้า การลงทุน และการท่องเที่ยว

ข. ยุทธศาสตร์การพัฒนาขององค์กรปกครองส่วนท้องถิ่น ในเขตจังหวัดอุบลราชธานี: ยุทธศาสตร์ที่ 1 การพัฒนาด้านโครงสร้างพื้นฐาน

1. ยุทธศาสตร์การพัฒนาด้านโครงสร้างพื้นฐาน

1.1 แผนงานอุตสาหกรรมและการโยธา

| ที่ | โครงการ | วัตถุประสงค์ | เป้าหมาย (ผลผลิตของโครงการ) | งบประมาณและที่ผ่านมา | | | | ตัวชี้วัด (KPI) | ผลลัพธ์ ที่คาดว่าจะ ได้รับ | หน่วยงาน รับผิดชอบ |
|-----|---|---------------------------------------|--|----------------------|---------------|---------------|---------------|--|---|-----------------------|
| | | | | 2561 (บาท) | 2562 (บาท) | 2563 (บาท) | 2564 (บาท) | | | |
| 25 | ก่อสร้างคลองระบายน้ำ คสล. พร้อมบ่อพักถนน กลางเมือง หมู่ที่ 11(จากการประชุมประชาคมระดับชุมชนและระดับชุมชนตำบล) | ประชาชนสามารถเดินทางสัญจรไปมาได้สะดวก | <u>ผลผลิต</u> ก่อสร้างวางท่อระบายน้ำ คสล.พร้อมบ่อพัก ถนนกลางเมือง จากถนน ถนนวิสูตรโยธาภิบาล 2 - เขตเทศบาล ขนาดท่อระบายน้ำ คสล. Ø 0.60 x 1.00 เมตร ยาว 470 เมตร (ตามแบบแปลนเทศบาล ตำบลนาจะหลวย) <u>-สถานที่ดำเนินการ</u> จากถนน ถนนวิสูตรโยธาภิบาล 2 - เขตเทศบาล <u>-กลุ่มเป้าหมาย</u> ประชาชนในชุมชนกลางเมือง และประชาชนที่เดินทางไป มาได้ใช้ประโยชน์ | - | - | - | 1,222,000.00 | <u>เชิงปริมาณ</u> 1.ถนนมีทางระบายน้ำเป็นไปตามมาตรฐานแบบก่อสร้างร้อยละ100 <u>เชิงคุณภาพ</u> 2.สอดคล้องกับความต้องการใช้ประโยชน์ของประชาชนเพิ่มขึ้น ร้อยละ 90 | ถนนในชุมชน ไม่มีน้ำท่วมขัง และประชาชนสัญจรไปมาสะดวก | กองช่าง |

รายละเอียดโครงการพัฒนา
แผนพัฒนาท้องถิ่นสี่ปี(พ.ศ.2561-2564) เพิ่มเติม ฉบับที่ 2
เทศบาลตำบลนาจะหลวย อำเภอนาจะหลวย จังหวัดอุบลราชธานี

ก. ยุทธศาสตร์จังหวัดอุบลราชธานี: ยุทธศาสตร์ที่ 2การส่งเสริมการค้า การลงทุน และการท่องเที่ยว

ข. ยุทธศาสตร์การพัฒนาขององค์กรปกครองส่วนท้องถิ่น ในเขตจังหวัดอุบลราชธานี: ยุทธศาสตร์ที่ 1 การพัฒนาด้านโครงสร้างพื้นฐาน

1. ยุทธศาสตร์การพัฒนาด้านโครงสร้างพื้นฐาน

1.1 แผนงานอุตสาหกรรมและการโยธา

| ที่ | โครงการ | วัตถุประสงค์ | เป้าหมาย (ผลผลิตของโครงการ) | งบประมาณและที่ผ่านมา | | | | ตัวชี้วัด (KPI) | ผลลัพธ์ ที่คาดว่าจะ ได้รับ | หน่วยงาน รับผิดชอบ |
|-----|---|---------------------------------------|---|----------------------|---------------|---------------|---------------|---|---|-----------------------|
| | | | | 2561 (บาท) | 2562 (บาท) | 2563 (บาท) | 2564 (บาท) | | | |
| 26 | ก่อสร้างคลองระบายน้ำ คสล. พร้อม บ่อพัก ถนนสุขาภิบาล หมู่ที่ 13 (จากการประชุมประชาคมระดับชุมชนและระดับชุมชนตำบล) | ประชาชนสามารถเดินทางสัญจรไปมาได้สะดวก | <u>ผลผลิต</u> ก่อสร้างคลองระบายน้ำ คสล.พร้อมบ่อพัก จากเขตทางหลวง 2248 ในถนนแก้วถวิล – ท่อลอดเหลี่ยมในถนนสุขาภิบาล 1 ขนาดท่อระบายน้ำ คสล. Ø 0.60 x 1.00 เมตร ยาว 380 เมตร (ตามแบบแปลนเทศบาลตำบลนาจะหลวย) <u>-สถานที่ดำเนินการ</u> จากเขตทางหลวง 2248 ในถนนแก้วถวิล – ท่อลอดเหลี่ยมในถนนสุขาภิบาล 1 <u>-กลุ่มเป้าหมาย</u> ประชาชนในชุมชนห้วยชันเหนือและประชาชนที่เดินทางไปมาได้ใช้ประโยชน์ | - | - | 988,000.00 | - | <u>เชิงปริมาณ</u> 1.ถนนมีทางระบายน้ำเป็นไปตามมาตรฐานแบบก่อสร้างร้อยละ100 <u>เชิงคุณภาพ</u> 2.สอดคล้องกับความต้องการใช้ประโยชน์ของประชาชนเพิ่มขึ้นร้อยละ 90 | ถนนในชุมชนไม่มีน้ำท่วมขังและประชาชนสัญจรไปมาสะดวก | กองช่าง |

รายละเอียดโครงการพัฒนา
แผนพัฒนาท้องถิ่นสี่ปี(พ.ศ.2561-2564) เพิ่มเติม ฉบับที่ 2
เทศบาลตำบลนาจะหลวย อำเภอนาจะหลวย จังหวัดอุบลราชธานี

ก. ยุทธศาสตร์จังหวัดอุบลราชธานี: ยุทธศาสตร์ที่ 2การส่งเสริมการค้า การลงทุน และการท่องเที่ยว

ข. ยุทธศาสตร์การพัฒนาขององค์กรปกครองส่วนท้องถิ่น ในเขตจังหวัดอุบลราชธานี: ยุทธศาสตร์ที่ 1 การพัฒนาด้านโครงสร้างพื้นฐาน

1. ยุทธศาสตร์การพัฒนาด้านโครงสร้างพื้นฐาน

1.1 แผนงานอุตสาหกรรมและการโยธา

| ที่ | โครงการ | วัตถุประสงค์ | เป้าหมาย (ผลผลิตของโครงการ) | งบประมาณและที่ผ่านมา | | | | ตัวชี้วัด (KPI) | ผลลัพธ์ ที่คาดว่าจะได้รับ | หน่วยงาน รับผิดชอบ |
|-----|--|---|---|----------------------|---------------|---------------|---------------|--|------------------------------|-----------------------|
| | | | | 2561 (บาท) | 2562 (บาท) | 2563 (บาท) | 2564 (บาท) | | | |
| 27 | ก่อสร้างวางท่อระบายน้ำ คสล. พร้อมบ่อพัก ถนนสุขนัย ณ อูบล หมู่ ที่ 1 2 (จากการประชุมประชาคมระดับชุมชนและระดับชุมชนตำบล) | ประชาชนสามารถเดินทางสัญจรไป-มาได้ สะดวก | <u>ผลผลิต</u> ก่อสร้างคลองระบายน้ำ คสล. พร้อมบ่อพัก ถนนสุขนัย ณ อูบล จากถนนวิเชียร – ถนนสุขาภิบาล 1 ขนาดท่อระบายน้ำ คสล. Ø 0.60 x 1.00 เมตร ยาว 165 เมตร (ตามแบบแปลนเทศบาลตำบลนาจะหลวย) <u>-สถานที่ดำเนินการ</u> จากถนนวิเชียร – ถนนสุขาภิบาล 1 <u>-กลุ่มเป้าหมาย</u> ประชาชนในชุมชนห้วยชันเหนือและประชาชนที่เดินทางไปมาได้ใช้ประโยชน์ | - | - | 429,000.00 | - | <u>เชิงปริมาณ</u> 1.ถนนเป็นไปตามมาตรฐานแบบก่อสร้าง <u>เชิงคุณภาพ</u> 2.สอดคล้องกับความต้องการใช้ประโยชน์ประชาชนเพิ่มขึ้นร้อยละ 90 | ประชาชนสัญจรไปมาสะดวก | กองช่าง |
| | รวม 27 โครงการ | | | - | 6,297,400.00 | 6,910,800.00 | 9,797,000.00 | | | |

รายละเอียดโครงการพัฒนา
แผนพัฒนาท้องถิ่นสี่ปี(พ.ศ.2561-2564) เพิ่มเติม ฉบับที่ 2
สำหรับองค์กรปกครองส่วนท้องถิ่นดำเนินการ
เทศบาลตำบลนาจะหลวย อำเภอนาจะหลวย จังหวัดอุบลราชธานี

ยุทธศาสตร์จังหวัดอุบลราชธานี : ยุทธศาสตร์ที่ 1 การพัฒนาคุณภาพชีวิตที่ดีและการเสริมสร้างความเข้มแข็งชุมชน

ยุทธศาสตร์การพัฒนาขององค์กรปกครองส่วนท้องถิ่น ในเขตจังหวัดอุบลราชธานี: ยุทธศาสตร์ที่ 2 การส่งเสริมคุณภาพชีวิต : ยุทธศาสตร์ที่ 6 การอนุรักษ์ ฟื้นฟูเผยแพร่ ศิลปวัฒนธรรม
จารีตประเพณี ภูมิปัญญาท้องถิ่น

3. ยุทธศาสตร์การพัฒนาด้านคุณภาพชีวิต

3.1แผนงานบริหารงานทั่วไป

| ที่ | โครงการ | วัตถุประสงค์ | เป้าหมาย (ผลผลิตของโครงการ) | งบประมาณและที่ผ่านมา | | | | ตัวชี้วัด (KPI) | ผลที่คาดว่าจะได้รับ | หน่วยงาน รับผิดชอบ หลัก |
|-----|---|---|--|----------------------|---------------|---------------|---------------|---|--|--|
| | | | | 2561 (บาท) | 2562 (บาท) | 2563 (บาท) | 2564 (บาท) | | | |
| 1 | วันท้องถิ่นไทย (จ า ก ก า ร ป ร ะ ชุ ม ประชาคมระดับ ชุ ม ช น แ ล ะ ระ ด บ ชุ ม ช น ตำบล) | 1. เพื่อให้ผู้บริหาร ท้องถิ่น สมาชิกสภา ท้องถิ่น ข้าราชการ พนักงานองค์กร ปกครองส่วนท้องถิ่น และประชาชนทั่วไป น้อมรำลึกในพระมหา กรุณาธิคุณแห่ง พระบาทสมเด็จพระ จุลจอมเกล้าเจ้าอยู่หัว รัชกาลที่ ๕ ในวัน ท้องถิ่นไทยประจำปี ๒๕๖๑ 2. เพื่อให้ผู้บริหาร ท้องถิ่น สมาชิกสภา ท้องถิ่น ข้าราชการ พนักงานองค์กร ปกครองส่วนท้องถิ่น และประชาชนทั่วไป | -ผลผลิต 1. ผู้บริหารท้องถิ่น สมาชิกสภาท้องถิ่น ข้าราชการพนักงาน องค์กรปกครองส่วน ท้องถิ่นและประชาชน ทั่วไป มีความสามัคคี มีขวัญกำลังใจ และได้ รำลึกในพระมหา กรุณาธิคุณแห่ง พระบาทสมเด็จพระ จุลจอมเกล้าเจ้าอยู่หัว รัชกาลที่ ๕ -สถานที่ดำเนินการ ในพื้นที่เทศบาลตำบล นาจะหลวยหรือใน พื้นที่ที่อำเภอ | 50,000.00 | 50,000.00 | 50,000.00 | 50,000.00 | เชิงปริมาณ 1.ผู้บริหารท้องถิ่น สมาชิกสภา ท้องถิ่น ข้าราชการ พนักงานองค์กร ปกครองส่วน ท้องถิ่นและ ประชาชนทั่วไป เข้าร่วมโครงการ ไม่น้อยกว่าร้อยละ 80 เชิงคุณภาพ 2.ผู้บริหารท้องถิ่น สมาชิกสภา ท้องถิ่น ข้าราชการ | 1. ผู้บริหาร ท้องถิ่น สมาชิก สภาท้องถิ่น ข้าราชการ พนักงานองค์กร ปกครองส่วน ท้องถิ่นและ ประชาชนทั่วไป ได้น้อมรำลึกใน พระมหา กรุณาธิคุณ พระบาท สมเด็จพระ จุลจอมเกล้า เจ้าอยู่หัว รัชกาลที่ ๕ | งานพัฒนา ชุมชนและ สวัสดิการ สังคม/สำนัก ปลัดเทศบาล |

รายละเอียดโครงการพัฒนา
แผนพัฒนาท้องถิ่นสี่ปี(พ.ศ.2561-2564) เพิ่มเติม ฉบับที่ 2
สำหรับองค์กรปกครองส่วนท้องถิ่นดำเนินการ
เทศบาลตำบลนาจะหลวย อำเภอนาจะหลวย จังหวัดอุบลราชธานี

ยุทธศาสตร์จังหวัดอุบลราชธานี : ยุทธศาสตร์ที่ 1 การพัฒนาคุณภาพชีวิตที่ดีและการเสริมสร้างความเข้มแข็งชุมชน

ยุทธศาสตร์การพัฒนาขององค์กรปกครองส่วนท้องถิ่น ในเขตจังหวัดอุบลราชธานี: ยุทธศาสตร์ที่ 2 การส่งเสริมคุณภาพชีวิต : ยุทธศาสตร์ที่ 6 การอนุรักษ์ ฟื้นฟูเผยแพร่ ศิลปวัฒนธรรม
จารีตประเพณี ภูมิปัญญาท้องถิ่น

3. ยุทธศาสตร์การพัฒนาด้านคุณภาพชีวิต

3.1 แผนงานบริหารงานทั่วไป

| ที่ | โครงการ | วัตถุประสงค์ | เป้าหมาย (ผลผลิตของโครงการ) | งบประมาณและที่ผ่านมา | | | | ตัวชี้วัด (KPI) | ผลที่คาดว่าจะได้รับ | หน่วยงาน รับผิดชอบ หลัก |
|-----|---------------|--|--|----------------------|---------------|---------------|---------------|--|--|-------------------------------|
| | | | | 2561 (บาท) | 2562 (บาท) | 2563 (บาท) | 2564 (บาท) | | | |
| | | ได้แสดงออกถึงการ เทิดทูนสถาบันสำคัญของ ชาติ 3. เพื่อเป็นการสร้างความ สามัคคี และสร้างขวัญ กำลังใจแก่ผู้บริหารท้องถิ่น สมาชิกสภาท้องถิ่น ข้าราชการ พนักงาน และลูกจ้างในสังกัด องค์กรปกครองส่วน ท้องถิ่น | จังหวัดกำหนด -กลุ่มเป้าหมาย ผู้บริหารท้องถิ่น สมาชิกสภาท้องถิ่น ข้าราชการพนักงาน องค์กรปกครองส่วน ท้องถิ่นและประชาชน ทั่วไป | | | | | พนักงานองค์กร ปกครองส่วน ท้องถิ่นและ ประชาชนทั่วไปมี ขวัญกำลังใจใน การปฏิบัติงาน และได้แสดงออก ถึงความจงรักภักดี ต่อสถาบัน พระมหากษัตริย์ | 2. เสริมสร้าง ขวัญกำลังใจ ให้แก่บุคคลากร ท้องถิ่น | |
| | รวม 1 โครงการ | | | 50,000.00 | 50,000.00 | 50,000.00 | 50,000.00 | | | |

รายละเอียดโครงการพัฒนา
แผนพัฒนาท้องถิ่นสี่ปี(พ.ศ.2561-2564) เพิ่มเติม ฉบับที่ 2
สำหรับองค์กรปกครองส่วนท้องถิ่นดำเนินการ
เทศบาลตำบลนาจะหลวย อำเภอนาจะหลวย จังหวัดอุบลราชธานี

ยุทธศาสตร์จังหวัดอุบลราชธานี : ยุทธศาสตร์ที่ 1 การพัฒนาคุณภาพชีวิตที่ดีและการเสริมสร้างความเข้มแข็งชุมชน

ยุทธศาสตร์การพัฒนาขององค์กรปกครองส่วนท้องถิ่น ในเขตจังหวัดอุบลราชธานี: ยุทธศาสตร์ที่ 2 การส่งเสริมคุณภาพชีวิต : ยุทธศาสตร์ที่ 6 การอนุรักษ์ ฟื้นฟูเผยแพร่ ศิลปวัฒนธรรม
จารีตประเพณี ภูมิปัญญาท้องถิ่น

3. ยุทธศาสตร์พัฒนาด้านคุณภาพชีวิต

3.2แผนงานการศึกษา

| ที่ | โครงการ | วัตถุประสงค์ | เป้าหมาย (ผลผลิตของโครงการ) | งบประมาณและที่ผ่านมา | | | | ตัวชี้วัด (KPI) | ผลที่คาดว่าจะได้รับ | หน่วยงาน รับผิดชอบ หลัก |
|-----|---|--|--|----------------------|--|---------------|---------------|--|--|-------------------------------|
| | | | | 2561 (บาท) | 2562 (บาท) | 2563 (บาท) | 2564 (บาท) | | | |
| 1 | ก่อสร้างอาคารศูนย์พัฒนาเด็กเล็ก(จากการประชุมประชาคมระดับชุมชนและระดับชุมชนตำบล) | 1. เพื่อรองรับเด็กปฐมวัยในเขตพื้นที่เทศบาลตำบลนาจะหลวยในการเตรียมความพร้อมพัฒนาการทั้ง 4 ด้าน 2.เพื่อให้มีอาคารที่มีความมั่นคงแข็งแรง ถูกสุขลักษณะมีความเหมาะสมปลอดภัยแก่เด็ก | ผลผลิต อาคารศูนย์พัฒนาเด็กเล็กตามมาตรฐานประเภทอาคารศูนย์พัฒนาเด็กเล็กขนาด 81-100 คน ตามแบบที่ 3 สส.ศพด.3 <u>สถานที่ดำเนินการ</u> วัดศรีพรหม อำเภอนาจะหลวย จังหวัดอุบลราชธานี <u>กลุ่มเป้าหมาย</u> รองรับเด็กเล็กในเขตเทศบาลตำบลนาจะหลวย | - | 2,474,000.00 (2553:2,472,800) (2558:2,092,000) | 2,474,000.00 | 2,474,000.00 | <u>เชิงปริมาณ</u> 1.อาคารศูนย์พัฒนาเด็กเล็กจำนวน 1 หลัง <u>เชิงคุณภาพ</u> 2.มีอาคารศูนย์พัฒนาเด็กเล็กที่มีมาตรฐานเด็กเล็กได้รับการพัฒนาอย่างเหมาะสมเต็มตามศักยภาพ | 1. เด็กเล็กในเขตเทศบาลได้รับการพัฒนาอย่างทั่วถึงเท่าเทียมกันและได้รับการพัฒนาครบทั้ง 4 ด้าน 2.เด็กเล็กได้รับการเตรียมความพร้อมทางการศึกษาในระดับประถมศึกษาอย่างมีคุณภาพ | กองการศึกษา |

รายละเอียดโครงการพัฒนา
แผนพัฒนาท้องถิ่นสี่ปี(พ.ศ.2561-2564) เพิ่มเติม ฉบับที่ 2
สำหรับองค์กรปกครองส่วนท้องถิ่นดำเนินการ

เทศบาลตำบลนาจะหลวย อำเภอนาจะหลวย จังหวัดอุบลราชธานี

ยุทธศาสตร์จังหวัดอุบลราชธานี : ยุทธศาสตร์ที่ 1 การพัฒนาคุณภาพชีวิตที่ดีและการเสริมสร้างความเข้มแข็งชุมชน

ยุทธศาสตร์การพัฒนาขององค์กรปกครองส่วนท้องถิ่น ในเขตจังหวัดอุบลราชธานี: ยุทธศาสตร์ที่ 2 การส่งเสริมคุณภาพชีวิต : ยุทธศาสตร์ที่ 6 การอนุรักษ์ ฟื้นฟูเผยแพร่ ศิลปวัฒนธรรม
จารีตประเพณี ภูมิปัญญาท้องถิ่น

3. ยุทธศาสตร์การพัฒนาด้านคุณภาพชีวิต

3.2แผนงานการศึกษา

| ที่ | โครงการ | วัตถุประสงค์ | เป้าหมาย (ผลผลิตของโครงการ) | งบประมาณและที่ผ่านมา | | | | ตัวชี้วัด (KPI) | ผลที่คาดว่าจะได้รับ | หน่วยงาน รับผิดชอบ หลัก |
|-----|---------|---|--------------------------------|----------------------|---------------|---------------|---------------|--------------------|---------------------|-------------------------------|
| | | | | 2561 (บาท) | 2562 (บาท) | 2563 (บาท) | 2564 (บาท) | | | |
| | | 3.เพื่อให้เด็กใน เขตเทศบาลตำบล นาจะหลวยได้รับ การพัฒนาอย่าง เหมาะสมเต็ม ศักยภาพอย่างเท่า เทียมกัน | | | | | | | | |

รายละเอียดโครงการพัฒนา
แผนพัฒนาท้องถิ่นสี่ปี(พ.ศ.2561-2564) เพิ่มเติม ฉบับที่ 2
สำหรับองค์กรปกครองส่วนท้องถิ่นดำเนินการ
เทศบาลตำบลนาจะหลวย อำเภอนาจะหลวย จังหวัดอุบลราชธานี

ยุทธศาสตร์จังหวัดอุบลราชธานี : ยุทธศาสตร์ที่ 1 การพัฒนาคุณภาพชีวิตที่ดีและการเสริมสร้างความเข้มแข็งชุมชน

ยุทธศาสตร์การพัฒนาขององค์กรปกครองส่วนท้องถิ่น ในเขตจังหวัดอุบลราชธานี: ยุทธศาสตร์ที่ 2 การส่งเสริมคุณภาพชีวิต : ยุทธศาสตร์ที่ 6 การอนุรักษ์ ฟื้นฟูเผยแพร่ ศิลปวัฒนธรรม
จารีตประเพณี ภูมิปัญญาท้องถิ่น

3. ยุทธศาสตร์การพัฒนาด้านคุณภาพชีวิต

3.2แผนงานการศึกษา

| ที่ | โครงการ | วัตถุประสงค์ | เป้าหมาย (ผลผลิตของโครงการ) | งบประมาณและที่ผ่านมา | | | | ตัวชี้วัด (KPI) | ผลที่คาดว่าจะได้รับ | หน่วยงาน รับผิดชอบ หลัก |
|-----|---|---|---|----------------------|---------------|---------------|---------------|--|---|-------------------------------|
| | | | | 2561 (บาท) | 2562 (บาท) | 2563 (บาท) | 2564 (บาท) | | | |
| 2 | แข่งขันทักษะทางวิชาการสำหรับเด็กปฐมวัย (จากการประชุมประชาคมระดับชุมชนและระดับชุมชนตำบล) | 1. เพื่อให้ศูนย์พัฒนาเด็กเล็กสังกัดเทศบาลตำบลนาจะหลวยมีความเป็นเลิศทางทักษะวิชาการสำหรับเด็กปฐมวัยอย่างสมดุลและเต็มตามศักยภาพทุกด้าน 2. เพื่อให้ศูนย์พัฒนาเด็กเล็กสังกัดเทศบาลตำบลนาจะหลวยมีข้อมูลที่สามารถนำมาใช้ในการปรับปรุงพัฒนา | ผลผลิต เด็กเล็กสังกัดเทศบาลตำบลนาจะหลวยมีความเป็นเลิศทางทักษะวิชาการสำหรับเด็กปฐมวัยอย่างสมดุลและเต็มตามศักยภาพทุกด้าน จำนวนไม่น้อยกว่า 100 คน:ปี สถานที่ดำเนินการ ศูนย์พัฒนาเด็กเล็กสังกัดเทศบาลตำบลนาจะหลวยเทศบาลตำบลนาจะหลวย | - | 10,000.00 | 10,000.00 | 10,000.00 | เชิงปริมาณ เด็กเล็กสังกัดเทศบาลตำบลนาจะหลวยร่วมแข่งขันทักษะวิชาการจำนวนไม่น้อยกว่า 100 คน:ปี เชิงคุณภาพ เด็กเล็กสังกัดเทศบาลตำบลนาจะหลวยมีความเป็นเลิศทางทักษะวิชาการ | 1. ศูนย์พัฒนาเด็กเล็กสังกัดเทศบาลตำบลนาจะหลวยมีความเป็นเลิศทางทักษะวิชาการสำหรับเด็กปฐมวัยอย่างสมดุลและเต็มตามศักยภาพทุกด้าน 2. ศูนย์พัฒนาเด็กเล็กสังกัดเทศบาลตำบลนาจะหลวยมีข้อมูล | กองการศึกษา |

รายละเอียดโครงการพัฒนา
แผนพัฒนาท้องถิ่นสี่ปี(พ.ศ.2561-2564) เพิ่มเติม ฉบับที่ 2
สำหรับองค์กรปกครองส่วนท้องถิ่นดำเนินการ
เทศบาลตำบลนาจะหลวย อำเภอนาจะหลวย จังหวัดอุบลราชธานี

ยุทธศาสตร์จังหวัดอุบลราชธานี : ยุทธศาสตร์ที่ 1 การพัฒนาคุณภาพชีวิตที่ดีและการเสริมสร้างความเข้มแข็งชุมชน

ยุทธศาสตร์การพัฒนาขององค์กรปกครองส่วนท้องถิ่น ในเขตจังหวัดอุบลราชธานี: ยุทธศาสตร์ที่ 2 การส่งเสริมคุณภาพชีวิต : ยุทธศาสตร์ที่ 6 การอนุรักษ์ ฟื้นฟูเผยแพร่ ศิลปวัฒนธรรม
จารีตประเพณี ภูมิปัญญาท้องถิ่น

3. ยุทธศาสตร์การพัฒนาด้านคุณภาพชีวิต

3.2แผนงานการศึกษา

| ที่ | โครงการ | วัตถุประสงค์ | เป้าหมาย (ผลผลิตของโครงการ) | งบประมาณและที่ผ่านมา | | | | ตัวชี้วัด (KPI) | ผลที่คาดว่าจะได้รับ | หน่วยงาน รับผิดชอบ หลัก |
|-----|---------|---|--|----------------------|---------------|---------------|---------------|--|---------------------|-------------------------------|
| | | | | 2561 (บาท) | 2562 (บาท) | 2563 (บาท) | 2564 (บาท) | | | |
| | | ด้านการสอน ของครูผู้ดูแลเด็ก ให้มีคุณภาพเป็นไป ตามมาตรฐาน การศึกษาสนอง ตอบพระราช บัญญัติการศึกษา แห่งชาติ พ.ศ. 2542 และที่แก้ไข เพิ่มเติม (ฉบับที่2) พ.ศ.2545 3.เพื่อให้ผู้ประกอบการ และผู้ที่เกี่ยวข้อง เกิดความมั่นใจใน การเตรียมความ พร้อมควบคู่ไปกับ การจัดการศึกษา | กลุ่มเป้าหมาย เด็กปฐมวัยจากศูนย์ พัฒนาเด็กเล็กสังกัด | | | | | ที่สามารถนำมา ใช้ในการปรับ ปรุงพัฒนาด้าน การสอนของครู ผู้ดูแลเด็ก ให้มี คุณภาพเป็นไป ตามมาตรฐาน การศึกษา สนองตอบ พระราชบัญญัติ การศึกษา แห่งชาติ พ.ศ. 2542 และที่ แก้ไขเพิ่มเติม (ฉบับที่2) พ.ศ. 2545 | | |

รายละเอียดโครงการพัฒนา
 แผนพัฒนาท้องถิ่นสี่ปี(พ.ศ.2561-2564) เพิ่มเติม ฉบับที่ 2
 สำหรับองค์กรปกครองส่วนท้องถิ่นดำเนินการ
 เทศบาลตำบลนาจะหลวย อำเภอนาจะหลวย จังหวัดอุบลราชธานี

ยุทธศาสตร์จังหวัดอุบลราชธานี : ยุทธศาสตร์ที่ 1 การพัฒนาคุณภาพชีวิตที่ดีและการเสริมสร้างความเข้มแข็งชุมชน

ยุทธศาสตร์การพัฒนาขององค์กรปกครองส่วนท้องถิ่น ในเขตจังหวัดอุบลราชธานี: ยุทธศาสตร์ที่ 2 การส่งเสริมคุณภาพชีวิต : ยุทธศาสตร์ที่ 6 การอนุรักษ์ ฟื้นฟูเผยแพร่ ศิลปวัฒนธรรม
 จารีตประเพณี ภูมิปัญญาท้องถิ่น

3. ยุทธศาสตร์การพัฒนาด้านคุณภาพชีวิต
 3.2แผนงานการศึกษา

| ที่ | โครงการ | วัตถุประสงค์ | เป้าหมาย (ผลผลิตของโครงการ) | งบประมาณและที่ผ่านมา | | | | ตัวชี้วัด (KPI) | ผลที่คาดว่าจะได้รับ | หน่วยงาน รับผิดชอบ หลัก |
|-----|---------|---|--------------------------------|----------------------|---------------|---------------|---------------|--|---------------------|-------------------------------|
| | | | | 2561 (บาท) | 2562 (บาท) | 2563 (บาท) | 2564 (บาท) | | | |
| | | ในระดับปฐมวัยใน ศูนย์พัฒนาเด็ก เล็กสังกัดเทศบาล ตำบลนาจะหลวย เพิ่มมากขึ้น | | | | | | 3.เพื่อให้ ผู้ปกครองและ ผู้ที่เกี่ยวข้องเกิด ความมั่นใจใน การเตรียมความ พร้อมควบคู่ไป กับการจัด การศึกษาใน ระดับปฐมวัยใน ศูนย์พัฒนาเด็ก เล็กสังกัด เทศบาลตำบล นาจะหลวย เพิ่มมากขึ้น | | |

รายละเอียดโครงการพัฒนา
แผนพัฒนาท้องถิ่นสี่ปี(พ.ศ.2561-2564) เพิ่มเติม ฉบับที่ 2
สำหรับองค์กรปกครองส่วนท้องถิ่นดำเนินการ
เทศบาลตำบลนาจะหลวย อำเภอนาจะหลวย จังหวัดอุบลราชธานี

ยุทธศาสตร์จังหวัดอุบลราชธานี : ยุทธศาสตร์ที่ 1 การพัฒนาคุณภาพชีวิตที่ดีและการเสริมสร้างความเข้มแข็งชุมชน

ยุทธศาสตร์การพัฒนาขององค์กรปกครองส่วนท้องถิ่น ในเขตจังหวัดอุบลราชธานี: ยุทธศาสตร์ที่ 2 การส่งเสริมคุณภาพชีวิต : ยุทธศาสตร์ที่ 6 การอนุรักษ์ ฟื้นฟูเผยแพร่ ศิลปวัฒนธรรม
จารีตประเพณี ภูมิปัญญาท้องถิ่น

3. ยุทธศาสตร์การพัฒนาด้านคุณภาพชีวิต

3.2แผนงานการศึกษา

| ที่ | โครงการ | วัตถุประสงค์ | เป้าหมาย (ผลผลิตของโครงการ) | งบประมาณและที่ผ่านมา | | | | ตัวชี้วัด (KPI) | ผลที่คาดว่าจะได้รับ | หน่วยงาน รับผิดชอบ หลัก |
|-----|--|---|--|----------------------|---------------|---------------|---------------|---|--|-------------------------------|
| | | | | 2561 (บาท) | 2562 (บาท) | 2563 (บาท) | 2564 (บาท) | | | |
| 3 | เปิดบ้านวิชาการศูนย์พัฒนาเด็กเล็กและผู้ปกครอง (จากการประชุมประชาคมระดับชุมชนและระดับชุมชนตำบล) | 1. เพื่อให้ศูนย์พัฒนาเด็กเล็กสังกัดเทศบาลตำบลนาจะหลวยมีความเป็นเลิศทางทักษะวิชาการสำหรับเด็กปฐมวัย อย่างสมดุและเต็มตามศักยภาพทุกด้าน 2. เพื่อให้ศูนย์พัฒนาเด็กเล็กสังกัดเทศบาลตำบลนาจะหลวยมีข้อมูลที่สามารถนำมาใช้ในการปรับปรุงพัฒนา | -ผลผลิต เด็กเล็กสังกัดเทศบาลตำบลนาจะหลวยมีความเป็นเลิศทางทักษะวิชาการสำหรับเด็กปฐมวัย อย่างสมดุและเต็มตามศักยภาพทุกด้าน จำนวน 100 คน:ปี -สถานที่ดำเนินการ ศูนย์พัฒนาเด็กเล็กสังกัดเทศบาลตำบลนาจะหลวย | - | 10,000.00 | 10,000.00 | 10,000.00 | <u>เชิงปริมาณ</u> 1.เด็กเล็กสังกัดเทศบาลตำบลนาจะหลวยร่วมแข่งขันทักษะวิชาการจำนวนไม่น้อยกว่า 100 คน <u>เชิงคุณภาพ</u> 2.เด็กเล็กสังกัดเทศบาลตำบลนาจะหลวยมีความเป็นเลิศทางทักษะวิชาการ | 1 ศูนย์พัฒนาเด็กเล็กสังกัดเทศบาลตำบลนาจะหลวยมีความเป็นเลิศทางทักษะวิชาการสำหรับเด็กปฐมวัยอย่างสมดุและเต็มตามศักยภาพทุกด้าน 2ศูนย์พัฒนาเด็กเล็กสังกัดเทศบาลตำบลนาจะหลวยมีข้อมูลที่ | กองการศึกษา |

รายละเอียดโครงการพัฒนา
แผนพัฒนาท้องถิ่นสี่ปี(พ.ศ.2561-2564) เพิ่มเติม ฉบับที่ 2
สำหรับองค์กรปกครองส่วนท้องถิ่นดำเนินการ
เทศบาลตำบลนาจะหลวย อำเภอนาจะหลวย จังหวัดอุบลราชธานี

ยุทธศาสตร์จังหวัดอุบลราชธานี : ยุทธศาสตร์ที่ 1 การพัฒนาคุณภาพชีวิตที่ดีและการเสริมสร้างความเข้มแข็งชุมชน

ยุทธศาสตร์การพัฒนาขององค์กรปกครองส่วนท้องถิ่น ในเขตจังหวัดอุบลราชธานี: ยุทธศาสตร์ที่ 2 การส่งเสริมคุณภาพชีวิต : ยุทธศาสตร์ที่ 6 การอนุรักษ์ ฟื้นฟูเผยแพร่ ศิลปวัฒนธรรม
จารีตประเพณี ภูมิปัญญาท้องถิ่น

3. ยุทธศาสตร์การพัฒนาด้านคุณภาพชีวิต

3.2แผนงานการศึกษา

| ที่ | โครงการ | วัตถุประสงค์ | เป้าหมาย (ผลผลิตของโครงการ) | งบประมาณและที่ผ่านมา | | | | ตัวชี้วัด (KPI) | ผลที่คาดว่าจะได้รับ | หน่วยงาน รับผิดชอบ หลัก |
|-----|---------|---|---|----------------------|---------------|---------------|---------------|---|---------------------|-------------------------------|
| | | | | 2561 (บาท) | 2562 (บาท) | 2563 (บาท) | 2564 (บาท) | | | |
| | | ด้านการสอนของครูผู้ดูแลเด็กให้มีคุณภาพเป็นไปตามมาตรฐานการศึกษาสนองตอบพระราชบัญญัติการศึกษาแห่งชาติ พ.ศ. 2542 และที่แก้ไขเพิ่มเติม (ฉบับที่2) พ.ศ.2545 3.เพื่อให้ผู้ประกอบการและผู้ที่เกี่ยวข้องเกิดความมั่นใจในการเตรียมความพร้อมควบคู่ไปกับการจัดการศึกษา | -กลุ่มเป้าหมายเด็กปฐมวัยจากศูนย์พัฒนาเด็กเล็กสังกัดเทศบาลตำบลนาจะหลวย | | | | | สามารถนำมาใช้ในการปรับปรุงพัฒนาการเรียนการสอนของครูผู้ดูแลเด็กให้มีคุณภาพเป็นไปตามมาตรฐานการศึกษาสนองตอบพระราชบัญญัติการศึกษาแห่งชาติ พ.ศ. 2542 และที่แก้ไขเพิ่มเติม (ฉบับที่2) พ.ศ. 2545 | กองการศึกษา | |

รายละเอียดโครงการพัฒนา
แผนพัฒนาท้องถิ่นสี่ปี(พ.ศ.2561-2564) เพิ่มเติม ฉบับที่ 2
สำหรับองค์กรปกครองส่วนท้องถิ่นดำเนินการ
เทศบาลตำบลนาจะหลวย อำเภอนาจะหลวย จังหวัดอุบลราชธานี

ยุทธศาสตร์จังหวัดอุบลราชธานี : ยุทธศาสตร์ที่ 1 การพัฒนาคุณภาพชีวิตที่ดีและการเสริมสร้างความเข้มแข็งชุมชน

ยุทธศาสตร์การพัฒนาขององค์กรปกครองส่วนท้องถิ่น ในเขตจังหวัดอุบลราชธานี: ยุทธศาสตร์ที่ 2 การส่งเสริมคุณภาพชีวิต : ยุทธศาสตร์ที่ 6 การอนุรักษ์ ฟื้นฟูเผยแพร่ ศิลปวัฒนธรรม
จารีตประเพณี ภูมิปัญญาท้องถิ่น

3. ยุทธศาสตร์การพัฒนาด้านคุณภาพชีวิต

3.2แผนงานการศึกษา

| ที่ | โครงการ | วัตถุประสงค์ | เป้าหมาย (ผลผลิตของโครงการ) | งบประมาณและที่ผ่านมา | | | | ตัวชี้วัด (KPI) | ผลที่คาดว่าจะได้รับ | หน่วยงาน รับผิดชอบ หลัก |
|-----|---------|---|--------------------------------|----------------------|---------------|---------------|---------------|---|---------------------|-------------------------------|
| | | | | 2561 (บาท) | 2562 (บาท) | 2563 (บาท) | 2564 (บาท) | | | |
| | | ในระดับปฐมวัยใน ศูนย์พัฒนาเด็ก เล็กสังกัดเทศบาล ตำบลนาจะหลวย เพิ่มมากขึ้น | | | | | | 3. เพื่อให้ ผู้ปกครองและ ผู้ที่เกี่ยวข้องเกิด ความมั่นใจใน การเตรียมความ พร้อมควบคู่ไป กับการจัด การศึกษาใน ระดับปฐมวัยใน ศูนย์พัฒนาเด็ก เล็กสังกัด เทศบาลตำบล นาจะหลวย เพิ่มมากขึ้น | | |

รายละเอียดโครงการพัฒนา
แผนพัฒนาท้องถิ่นสี่ปี(พ.ศ.2561-2564) เพิ่มเติม ฉบับที่ 2
สำหรับองค์กรปกครองส่วนท้องถิ่นดำเนินการ
เทศบาลตำบลนาจะหลวย อำเภอนาจะหลวย จังหวัดอุบลราชธานี

ยุทธศาสตร์จังหวัดอุบลราชธานี : ยุทธศาสตร์ที่ 1 การพัฒนาคุณภาพชีวิตที่ดีและการเสริมสร้างความเข้มแข็งชุมชน

ยุทธศาสตร์การพัฒนาขององค์กรปกครองส่วนท้องถิ่น ในเขตจังหวัดอุบลราชธานี: ยุทธศาสตร์ที่ 2 การส่งเสริมคุณภาพชีวิต : ยุทธศาสตร์ที่ 6 การอนุรักษ์ ฟื้นฟูเผยแพร่ ศิลปวัฒนธรรม
จารีตประเพณี ภูมิปัญญาท้องถิ่น

3. ยุทธศาสตร์การพัฒนาด้านคุณภาพชีวิต

3.2แผนงานการศึกษา

| ที่ | โครงการ | วัตถุประสงค์ | เป้าหมาย (ผลผลิตของโครงการ) | งบประมาณและที่ผ่านมา | | | | ตัวชี้วัด (KPI) | ผลที่คาดว่าจะได้รับ | หน่วยงาน รับผิดชอบ หลัก |
|-----|---|---|--|----------------------|---------------|---------------|---------------|---|---|-------------------------------|
| | | | | 2561 (บาท) | 2562 (บาท) | 2563 (บาท) | 2564 (บาท) | | | |
| 4 | เรียนรู้สู่โลกกว้างของเด็กปฐมวัย (จาก การประชุมประชาคมระดับชุมชนและระดับชุมชนตำบล) | 1. เพื่อให้เด็กได้มีโอกาสเรียนรู้นอกสถานศึกษา และรับประสบการณ์ตรงจากสถานที่จริง 2. เพื่อให้เด็กได้เกิดการเรียนรู้ตามจินตนาการ สนุกสนานและผ่อนคลาย 3. เพื่อให้เด็กรู้จักการปฏิบัติตนในสังคม และการอยู่ร่วมกับผู้อื่น | -ผลผลิต เด็กเล็กสังกัดเทศบาลตำบลนาจะหลวย ได้มีโอกาสเรียนรู้นอกสถานศึกษา และรับประสบการณ์ตรงจากสถานที่จริงจำนวน 100 คน/ปี <u>-สถานที่ดำเนินการ</u> แหล่งเรียนรู้นอกสถานศึกษา <u>-กลุ่มเป้าหมาย</u> เด็กปฐมวัยและผู้ปกครองจากศูนย์พัฒนาเด็กเล็กสังกัดเทศบาลตำบลนาจะหลวย | - | 200,000.00 | 200,000.00 | 200,000.00 | เชิงปริมาณ 1.เด็กเล็กสังกัดเทศบาลตำบลนาจะหลวยและผู้ปกครอง ได้มีโอกาสเรียนรู้นอกสถานศึกษา และรับประสบการณ์ตรงจากสถานที่จริงจำนวนไม่น้อยกว่า100 คน | 1. เด็กได้มีโอกาสเรียนรู้นอกสถานศึกษา และรับประสบการณ์ตรงจากสถานที่จริง 2. เด็กได้เกิดการเรียนรู้ตามจินตนาการ สนุกสนานและผ่อนคลาย 3. เด็กรู้จักการปฏิบัติตนในสังคม และการอยู่ร่วมกับผู้อื่น | กองการศึกษา |

รายละเอียดโครงการพัฒนา
แผนพัฒนาท้องถิ่นสี่ปี(พ.ศ.2561-2564) เพิ่มเติม ฉบับที่ 2
สำหรับองค์กรปกครองส่วนท้องถิ่นดำเนินการ
เทศบาลตำบลนาจะหลวย อำเภอนาจะหลวย จังหวัดอุบลราชธานี

ยุทธศาสตร์จังหวัดอุบลราชธานี : ยุทธศาสตร์ที่ 1 การพัฒนาคุณภาพชีวิตที่ดีและการเสริมสร้างความเข้มแข็งชุมชน

ยุทธศาสตร์การพัฒนาขององค์กรปกครองส่วนท้องถิ่น ในเขตจังหวัดอุบลราชธานี: ยุทธศาสตร์ที่ 2 การส่งเสริมคุณภาพชีวิต : ยุทธศาสตร์ที่ 6 การอนุรักษ์ ฟื้นฟูเผยแพร่ ศิลปวัฒนธรรม
จารีตประเพณี ภูมิปัญญาท้องถิ่น

3. ยุทธศาสตร์การพัฒนาด้านคุณภาพชีวิต

3.2แผนงานการศึกษา

| ที่ | โครงการ | วัตถุประสงค์ | เป้าหมาย (ผลผลิตของโครงการ) | งบประมาณและที่ผ่านมา | | | | ตัวชี้วัด (KPI) | ผลที่คาดว่าจะได้รับ | หน่วยงาน รับผิดชอบ หลัก |
|-----|---------|---|--------------------------------|----------------------|---------------|---------------|---------------|--|---|-------------------------------|
| | | | | 2561 (บาท) | 2562 (บาท) | 2563 (บาท) | 2564 (บาท) | | | |
| | | 4. เพื่อให้ศูนย์พัฒนาเด็กเล็กฯ ได้จัดกิจกรรมที่มีส่วนร่วมกับองค์กร , หน่วยงาน และบุคคลในชุมชน | | | | | | เชิงคุณภาพ เด็กได้เกิดการเรียนรู้ตามจินตนาการ สนุกสนานและผ่อนคลาย | 4. ศูนย์พัฒนาเด็กเล็กฯ ได้จัดกิจกรรมที่มีส่วนร่วมกับองค์กร , หน่วยงาน และบุคคลในชุมชน | |

รายละเอียดโครงการพัฒนา
แผนพัฒนาท้องถิ่นสี่ปี(พ.ศ.2561-2564) เพิ่มเติม ฉบับที่ 2
สำหรับองค์กรปกครองส่วนท้องถิ่นดำเนินการ
เทศบาลตำบลนาจะหลวย อำเภอนาจะหลวย จังหวัดอุบลราชธานี

ยุทธศาสตร์จังหวัดอุบลราชธานี : ยุทธศาสตร์ที่ 1 การพัฒนาคุณภาพชีวิตที่ดีและการเสริมสร้างความเข้มแข็งชุมชน

ยุทธศาสตร์การพัฒนาขององค์กรปกครองส่วนท้องถิ่น ในเขตจังหวัดอุบลราชธานี: ยุทธศาสตร์ที่ 2 การส่งเสริมคุณภาพชีวิต : ยุทธศาสตร์ที่ 6 การอนุรักษ์ ฟื้นฟูเผยแพร่ ศิลปวัฒนธรรม
จารีตประเพณี ภูมิปัญญาท้องถิ่น

3. ยุทธศาสตร์การพัฒนาด้านคุณภาพชีวิต

3.2แผนงานการศึกษา

| ที่ | โครงการ | วัตถุประสงค์ | เป้าหมาย (ผลผลิตของโครงการ) | งบประมาณและที่ผ่านมา | | | | ตัวชี้วัด (KPI) | ผลที่คาดว่าจะได้รับ | หน่วยงาน รับผิดชอบ หลัก |
|-----|---|---|--|----------------------|---------------|---------------|---------------|--|---|-------------------------------|
| | | | | 2561 (บาท) | 2562 (บาท) | 2563 (บาท) | 2564 (บาท) | | | |
| 5 | จัดกิจกรรมวันสำคัญทางศาสนา (จากการประชุมประชาคมระดับชุมชนและระดับชุมชนตำบล) | 1.เพื่อส่งเสริมศิลปวัฒนธรรม ประเพณีวันสำคัญต่างๆ ของไทย 2.นักเรียนมีส่วนร่วมในการอนุรักษ์ศิลปวัฒนธรรมไทย ประเพณีท้องถิ่น | ผลผลิต เด็กเล็กสังกัดเทศบาลตำบลนาจะหลวย เข้าร่วมกิจกรรมไม่น้อยกว่า 100 คน/ปี <u>-สถานที่ดำเนินการ</u> ภายในเขตเทศบาลตำบลนาจะหลวย <u>-กลุ่มเป้าหมาย</u> เด็กเล็กสังกัดเทศบาลตำบลนาจะหลวย | - | 10,000.00 | 10,000.00 | 10,000.00 | เชิงปริมาณ 1.เด็กเล็กสังกัดเทศบาลตำบลนาจะหลวย ได้เรียนรู้ศิลปวัฒนธรรม ประเพณีวันสำคัญต่างๆ ของไทย ไม่น้อยกว่า100 คน | 4. ศูนย์พัฒนาเด็กเล็กฯ ได้จัดกิจกรรมที่มีส่วนร่วมกับองค์กร , หน่วยงาน และบุคคลในชุมชน | |

รายละเอียดโครงการพัฒนา
แผนพัฒนาท้องถิ่นสี่ปี(พ.ศ.2561-2564) เพิ่มเติม ฉบับที่ 2
สำหรับองค์กรปกครองส่วนท้องถิ่นดำเนินการ
เทศบาลตำบลนาจะหลวย อำเภอนาจะหลวย จังหวัดอุบลราชธานี

ยุทธศาสตร์จังหวัดอุบลราชธานี : ยุทธศาสตร์ที่ 1 การพัฒนาคุณภาพชีวิตที่ดีและการเสริมสร้างความเข้มแข็งชุมชน

ยุทธศาสตร์การพัฒนาขององค์กรปกครองส่วนท้องถิ่น ในเขตจังหวัดอุบลราชธานี: ยุทธศาสตร์ที่ 2 การส่งเสริมคุณภาพชีวิต : ยุทธศาสตร์ที่ 6 การอนุรักษ์ ฟื้นฟูเผยแพร่ ศิลปวัฒนธรรม
จารีตประเพณี ภูมิปัญญาท้องถิ่น

3. ยุทธศาสตร์การพัฒนาด้านคุณภาพชีวิต

3.2แผนงานการศึกษา

| ที่ | โครงการ | วัตถุประสงค์ | เป้าหมาย (ผลผลิตของโครงการ) | งบประมาณและที่ผ่านมา | | | | ตัวชี้วัด (KPI) | ผลที่คาดว่าจะได้รับ | หน่วยงาน รับผิดชอบ หลัก |
|-----|---------|--------------|--------------------------------|----------------------|---------------|---------------|---------------|---|---------------------|-------------------------------|
| | | | | 2561 (บาท) | 2562 (บาท) | 2563 (บาท) | 2564 (บาท) | | | |
| | | | | | | | | เชิงคุณภาพ 2.เด็กเล็กสังกัด เทศบาลตำบล นาจะหลวย รู้จัก อนุรักษ์ ศิลปวัฒนธรรม และ ขนบธรรมเนียม ประเพณีและ ส่งเสริม ศิลปวัฒนธรรม ประเพณีและวัน สำคัญต่าง ๆ ของ ไทย | | |

รายละเอียดโครงการพัฒนา
แผนพัฒนาท้องถิ่นสี่ปี(พ.ศ.2561-2564) เพิ่มเติม ฉบับที่ 2
สำหรับองค์กรปกครองส่วนท้องถิ่นดำเนินการ
เทศบาลตำบลนาจะหลวย อำเภอนาจะหลวย จังหวัดอุบลราชธานี

ยุทธศาสตร์จังหวัดอุบลราชธานี : ยุทธศาสตร์ที่ 1 การพัฒนาคุณภาพชีวิตที่ดีและการเสริมสร้างความเข้มแข็งชุมชน

ยุทธศาสตร์การพัฒนาขององค์กรปกครองส่วนท้องถิ่น ในเขตจังหวัดอุบลราชธานี: ยุทธศาสตร์ที่ 2 การส่งเสริมคุณภาพชีวิต : ยุทธศาสตร์ที่ 6 การอนุรักษ์ ฟื้นฟูเผยแพร่ ศิลปวัฒนธรรม
จารีตประเพณี ภูมิปัญญาท้องถิ่น

3. ยุทธศาสตร์การพัฒนาด้านคุณภาพชีวิต

3.2แผนงานการศึกษา

| ที่ | โครงการ | วัตถุประสงค์ | เป้าหมาย (ผลผลิตของโครงการ) | งบประมาณและที่ผ่านมา | | | | ตัวชี้วัด (KPI) | ผลที่คาดว่าจะได้รับ | หน่วยงาน รับผิดชอบ หลัก |
|-----|--|--|---|----------------------|---------------|---------------|---------------|---|--|-------------------------------|
| | | | | 2561 (บาท) | 2562 (บาท) | 2563 (บาท) | 2564 (บาท) | | | |
| 6 | ก่อสร้างหลังคา เชื่อมอาคาร เรียนเพื่อใช้เป็น สนามเด็กเล่น สำหรับเด็ก ปฐมวัย (จากการ ประชุม ประชาคมระดับ ชุมชนและ ระดับชุมชน ตำบล) | เพื่อให้การจัด กิจกรรมการเรียน การสอนของศูนย์ พัฒนาเด็กเล็กบ้าน หลักเมืองมี ประสิทธิภาพ | ผลผลิต หลังคาเชื่อมระหว่าง อาคารเรียนศูนย์ พัฒนาเด็กเล็กบ้าน หลักเมือง จำนวนไม่ น้อยกว่า 1 แห่ง/ปี <u>-สถานที่ดำเนินการ</u> ศูนย์พัฒนาเด็กเล็ก บ้านหลักเมือง <u>-กลุ่มเป้าหมาย</u> เด็กเล็กสังกัดเทศบาล ตำบลนาจะหลวย | - | 100,000.00 | 100,000.00 | 100,000.00 | <u>เชิงปริมาณ</u> 1.หลังคาเชื่อม ระหว่างอาคาร เรียนศูนย์พัฒนา เด็กเล็กบ้านหลัก เมือง เป็นไปตาม มาตรฐานที่ กำหนด 1 แห่ง <u>เชิงคุณภาพ</u> 2.พัฒนาการของ เด็กเป็นไปตาม มาตรฐานของ การศึกษาระดับ การศึกษาปฐมวัย (มาตรฐานด้าน ผู้เรียนเพิ่มขึ้นไม่ น้อยกว่าร้อยละ70 | 1. จัดกิจกรรม การเรียนการสอน ของศูนย์ พัฒนาเด็กเล็ก บ้านหลักเมืองมี ประสิทธิภาพ 2.เด็กในศูนย์ พัฒนาเด็กเล็ก บ้านหลักเมืองมี สนามเด็กเล่นมี ประสิทธิภาพ และปลอดภัย | กองการศึกษา |

รายละเอียดโครงการพัฒนา
แผนพัฒนาท้องถิ่นสี่ปี(พ.ศ.2561-2564) เพิ่มเติม ฉบับที่ 2
สำหรับองค์กรปกครองส่วนท้องถิ่นดำเนินการ
เทศบาลตำบลนาจะหลวย อำเภอนาจะหลวย จังหวัดอุบลราชธานี

ยุทธศาสตร์จังหวัดอุบลราชธานี : ยุทธศาสตร์ที่ 1 การพัฒนาคุณภาพชีวิตที่ดีและการเสริมสร้างความเข้มแข็งชุมชน

ยุทธศาสตร์การพัฒนาขององค์กรปกครองส่วนท้องถิ่น ในเขตจังหวัดอุบลราชธานี: ยุทธศาสตร์ที่ 2 การส่งเสริมคุณภาพชีวิต : ยุทธศาสตร์ที่ 6 การอนุรักษ์ ฟื้นฟูเผยแพร่ ศิลปวัฒนธรรม
จารีตประเพณี ภูมิปัญญาท้องถิ่น

3. ยุทธศาสตร์การพัฒนาด้านคุณภาพชีวิต

3.2แผนงานการศึกษา

| ที่ | โครงการ | วัตถุประสงค์ | เป้าหมาย (ผลผลิตของโครงการ) | งบประมาณและที่ผ่านมา | | | | ตัวชี้วัด (KPI) | ผลที่คาดว่าจะได้รับ | หน่วยงาน รับผิดชอบ หลัก |
|-----|---|---|--|----------------------|---------------|---------------|---------------|--|--|-------------------------------|
| | | | | 2561 (บาท) | 2562 (บาท) | 2563 (บาท) | 2564 (บาท) | | | |
| 7 | ก่อสร้างหลังคา ค ล ม ล า น เอนกประสงค์ (จ า ก ก า ร ป ร ะ ชุ ม ประชาคมระดับ ชุ ม ช น แ ล ะ ระ ด บ ชุ ม ช น ตำบล) | 1.เพื่อใช้สำหรับจัด กิจกรรม การเรียนการสอน กิจกรรมต่าง ๆ ของศูนย์พัฒนา เด็กเล็ก 2.เพื่อความ สะดวกสบายใน การใช้ ทำกิจกรรม ต่าง ๆ ทำให้มี ประสิทธิภาพในการจัด กิจกรรมมากขึ้น | ผลผลิต หลังคาคลุมลาน เอนกประสงค์ <u>-สถานที่ดำเนินการ</u> ศูนย์พัฒนาเด็กเล็ก บ้านหลักเมือง <u>-กลุ่มเป้าหมาย</u> เด็กเล็กสังกัดเทศบาล ตำบลนาจะหลวย | - | 200,000.00 | 200,000.00 | 200,000.00 | <u>เชิงปริมาณ</u> 1.หลังคาคลุมลาน เอนกประสงค์ ศูนย์พัฒนาเด็ก เล็กบ้านหลักเมือง เป็นไปตาม มาตรฐานที่ กำหนด 1 แห่ง <u>เชิงคุณภาพ</u> 2.พัฒนาการของ เด็กเป็นไปตาม มาตรฐานของ การศึกษาาระดับ การศึกษาปฐมวัย (มาตรฐานด้าน ผู้เรียนเพิ่มขึ้นไม่ น้อยกว่าร้อยละ70 | 1. จัดกิจกรรม การเรียนการ สอนของศูนย์ พัฒนาเด็กเล็ก บ้านหลักเมืองมี ประสิทธิภาพ 2.เด็กในศูนย์ พัฒนาเด็กเล็ก บ้านหลักเมืองมี สนามเด็กเล่นมี ประสิทธิภาพ และปลอดภัย | กองการศึกษา |

รายละเอียดโครงการพัฒนา
แผนพัฒนาท้องถิ่นสี่ปี(พ.ศ.2561-2564) เพิ่มเติม ฉบับที่ 2
สำหรับองค์กรปกครองส่วนท้องถิ่นดำเนินการ
เทศบาลตำบลนาจะหลวย อำเภอนาจะหลวย จังหวัดอุบลราชธานี

ยุทธศาสตร์จังหวัดอุบลราชธานี : ยุทธศาสตร์ที่ 1 การพัฒนาคุณภาพชีวิตที่ดีและการเสริมสร้างความเข้มแข็งชุมชน

ยุทธศาสตร์การพัฒนาขององค์กรปกครองส่วนท้องถิ่น ในเขตจังหวัดอุบลราชธานี: ยุทธศาสตร์ที่ 2 การส่งเสริมคุณภาพชีวิต : ยุทธศาสตร์ที่ 6 การอนุรักษ์ ฟื้นฟูเผยแพร่ ศิลปวัฒนธรรม
จารีตประเพณี ภูมิปัญญาท้องถิ่น

3. ยุทธศาสตร์การพัฒนาด้านคุณภาพชีวิต

3.2แผนงานการศึกษา

| ที่ | โครงการ | วัตถุประสงค์ | เป้าหมาย (ผลผลิตของโครงการ) | งบประมาณและที่ผ่านมา | | | | ตัวชี้วัด (KPI) | ผลที่คาดว่าจะได้รับ | หน่วยงาน รับผิดชอบ หลัก |
|-----|---|--|---|----------------------|---------------|---------------|---------------|--|--|-------------------------------|
| | | | | 2561 (บาท) | 2562 (บาท) | 2563 (บาท) | 2564 (บาท) | | | |
| 8 | ติดตั้งมุ้งลวด ศูนย์พัฒนาเด็ก เล็ก สังกัด เทศบาลตำบล นาจะหลวย (จาก การ ประชุม ประชาคมระดับ ชุมชน และ ระดับชุมชน ตำบล) | 1.เพื่อเสริมสร้าง สุขภาพและอนามัย ให้แก่เด็กในศูนย์ พัฒนาเด็กเล็ก สังกัดเทศบาล ตำบลนาจะหลวย 2.เพื่อลดอันตราย จากการติดเชื้อจาก โรคติดต่อที่เกิด จากยุงและแมลง เป็นพาหนะนำโรค | -ผลผลิต ติดมุ้งลวด ภายในอาคารศูนย์ พัฒนาเด็กเล็กบ้าน หลักเมือง และศูนย์ อบรมเด็กก่อนเกณฑ์ ในวัดศรีพรหม <u>-สถานที่ดำเนินการ</u> ศูนย์พัฒนาเด็กเล็ก บ้านหลักเมือง และ ศูนย์อบรมเด็กก่อน เกณฑ์ในวัดศรีพรหม <u>-กลุ่มเป้าหมาย</u> เด็กเล็กสังกัดศูนย์ พัฒนาเด็กเล็กเทศบาล ตำบลนาจะหลวย | 200,000.00 | 200,000.00 | 200,000.00 | 200,000.00 | <u>เชิงปริมาณ</u> 1.มุ้งลวดตาม คุณสมบัติที่ กำหนด จำนวน 2 แห่ง <u>เชิงคุณภาพ</u> 2.เด็กเล็กสังกัด ศูนย์พัฒนาเด็ก เล็กสังกัดเทศบาล ตำบลนาจะหลวย มีสุขภาพที่ดี เพิ่มขึ้นไม่น้อยกว่า ร้อยละ70 | 1. เพื่อลด อันตราย จากการ ติดเชื้อจาก โรคติดต่อที่เกิด จากยุงและ แมลง เป็น พาหนะนำโรค 2.เด็กเล็กสังกัด ศูนย์พัฒนาเด็ก เล็กสังกัด เทศบาลตำบล นาจะหลวย มีสุขภาพที่ดี | กองการศึกษา |

รายละเอียดโครงการพัฒนา
แผนพัฒนาท้องถิ่นสี่ปี(พ.ศ.2561-2564) เพิ่มเติม ฉบับที่ 2
สำหรับองค์กรปกครองส่วนท้องถิ่นดำเนินการ

เทศบาลตำบลนาจะหลวย อำเภอนาจะหลวย จังหวัดอุบลราชธานี

ยุทธศาสตร์จังหวัดอุบลราชธานี : ยุทธศาสตร์ที่ 1 การพัฒนาคุณภาพชีวิตที่ดีและการเสริมสร้างความเข้มแข็งชุมชน

ยุทธศาสตร์การพัฒนาขององค์กรปกครองส่วนท้องถิ่น ในเขตจังหวัดอุบลราชธานี: ยุทธศาสตร์ที่ 2 การส่งเสริมคุณภาพชีวิต : ยุทธศาสตร์ที่ 6 การอนุรักษ์ ฟื้นฟูเผยแพร่ ศิลปวัฒนธรรม
จารีตประเพณี ภูมิปัญญาท้องถิ่น

3. ยุทธศาสตร์การพัฒนาด้านคุณภาพชีวิต

3.2แผนงานการศึกษา

| ที่ | โครงการ | วัตถุประสงค์ | เป้าหมาย (ผลผลิตของโครงการ) | งบประมาณและที่ผ่านมา | | | | ตัวชี้วัด (KPI) | ผลที่คาดว่าจะได้รับ | หน่วยงาน รับผิดชอบ หลัก |
|-----|--|---|--|----------------------|---------------|---------------|---------------|--|--|-------------------------------|
| | | | | 2561 (บาท) | 2562 (บาท) | 2563 (บาท) | 2564 (บาท) | | | |
| 9 | ปรับปรุงอาคารศูนย์อบรมเด็กก่อนเกณฑ์ในวัดศรีพรหม (จากการประชุมประชาคมระดับชุมชนและระดับชุมชนตำบล) | 1.เพื่อให้สิ่งปลูกสร้าง วัสดุอุปกรณ์ และสิ่งของเครื่องใช้ อยู่ในสภาพที่ดีพร้อมใช้งานได้ 2. เพื่อเสริมสร้างบรรยากาศเอื้อต่อการจัดกิจกรรมการเรียนการสอน ส่งผลให้ระดับคุณภาพการศึกษาสูงขึ้น | ผลผลิตปรับปรุงอาคารศูนย์อบรมก่อนเกณฑ์ในวัดศรีพรหม รายละเอียดดังนี้ 1. ทาสีภายในและภายนอกอาคารเรียน 2. ติดฝ้าเพดานภายในและภายนอกอาคาร 3.เดินระบบไฟฟ้าใหม่ <u>-สถานที่ดำเนินการ</u> ศูนย์อบรมเด็กก่อนเกณฑ์ในวัดศรีพรหม <u>-กลุ่มเป้าหมาย</u> ศูนย์อบรมเด็กก่อนเกณฑ์ในวัดศรีพรหม | - | 200,000.00 | 200,000.00 | 200,000.00 | เชิงปริมาณ 1.ปรับปรุงอาคารศูนย์อบรมก่อนเกณฑ์ในวัดศรีพรหม จำนวน 1 แห่ง <u>เชิงคุณภาพ</u> 2.เสริมสร้างบรรยากาศเอื้อต่อการจัดกิจกรรมการเรียนการสอน ส่งผลให้ระดับคุณภาพการศึกษาสูงขึ้น เพิ่มขึ้นร้อยละ 70 | วัสดุอุปกรณ์ และ สิ่งของเครื่องใช้ อยู่ในสภาพที่ดีพร้อมใช้งานได้ดี | กองการศึกษา |

รายละเอียดโครงการพัฒนา
แผนพัฒนาท้องถิ่นสี่ปี(พ.ศ.2561-2564) เพิ่มเติม ฉบับที่ 2
สำหรับองค์กรปกครองส่วนท้องถิ่นดำเนินการ
เทศบาลตำบลนาจะหลวย อำเภอนาจะหลวย จังหวัดอุบลราชธานี

ยุทธศาสตร์จังหวัดอุบลราชธานี : ยุทธศาสตร์ที่ 1 การพัฒนาคุณภาพชีวิตที่ดีและการเสริมสร้างความเข้มแข็งชุมชน

ยุทธศาสตร์การพัฒนาขององค์กรปกครองส่วนท้องถิ่น ในเขตจังหวัดอุบลราชธานี: ยุทธศาสตร์ที่ 2 การส่งเสริมคุณภาพชีวิต : ยุทธศาสตร์ที่ 6 การอนุรักษ์ ฟื้นฟูเผยแพร่ ศิลปวัฒนธรรม
จารีตประเพณี ภูมิปัญญาท้องถิ่น

3. ยุทธศาสตร์การพัฒนาด้านคุณภาพชีวิต

3.2แผนงานการศึกษา

| ที่ | โครงการ | วัตถุประสงค์ | เป้าหมาย (ผลผลิตของโครงการ) | งบประมาณและที่ผ่านมา | | | | ตัวชี้วัด (KPI) | ผลที่คาดว่าจะได้รับ | หน่วยงาน รับผิดชอบ หลัก |
|-----|---|---|---|----------------------|---------------|---------------|---------------|---|---|-------------------------------|
| | | | | 2561 (บาท) | 2562 (บาท) | 2563 (บาท) | 2564 (บาท) | | | |
| 10 | ปรับปรุงห้องน้ำ ห้องส้วมศูนย์ อบรมก่อน เกณฑ์ใน วัดศรีพรหม (จากการ ประชุม ประชาคมระดับ ชุมชนและ ระดับชุมชน ตำบล) | 1.เพื่อให้เด็กเล็กมีสุข นิสัยที่ดี ปลอดภัย และมีความ ปลอดภัยในการใช้ ห้องน้ำ ห้องส้วม 2.เพื่อให้ศูนย์ พัฒนาเด็กเล็ก มีห้องส้วมที่ ถูก สุขลักษณะ เหมาะสมกับเด็ก | <u>ผลผลิต</u> ปรับปรุงห้องน้ำ ห้องส้วมศูนย์พัฒนา เด็กเล็กวัดศรีพรหม ดังรายการนี้ 1. เปลี่ยนโถชักโครก 2. เปลี่ยนประตู 3. อ่างล้างหน้า 4. ทาสีใหม่ ฯลฯ <u>-สถานที่ดำเนินการ</u> ศูนย์อบรมเด็กก่อน เกณฑ์ในวัดศรีพรหม <u>-กลุ่มเป้าหมาย</u> ศูนย์อบรมเด็กก่อน เกณฑ์ในวัดศรีพรหม | - | 200,000.00 | 200,000.00 | 200,000.00 | <u>เชิงปริมาณ</u> 1.ปรับปรุงอาคาร ศูนย์อบรมก่อน เกณฑ์ในวัด ศรีพรหม จำนวน 1 แห่ง <u>เชิงคุณภาพ</u> 2.เสริมสร้าง บรรยากาศเอื้อต่อ การจัดกิจกรรม การเรียนการสอน ส่งผลให้ระดับ คุณภาพการศึกษา สูงขึ้น เพิ่มขึ้น ร้อยละ 70 | 1. วัสดุอุปกรณ์ และ สิ่งของ เครื่องใช้ อยู่ในสภาพที่ดี พร้อมใช้งานได้ ดี | กองการศึกษา |

รายละเอียดโครงการพัฒนา
แผนพัฒนาท้องถิ่นสี่ปี(พ.ศ.2561-2564) เพิ่มเติม ฉบับที่ 2
สำหรับองค์กรปกครองส่วนท้องถิ่นดำเนินการ
เทศบาลตำบลนาจะหลวย อำเภอนาจะหลวย จังหวัดอุบลราชธานี

ยุทธศาสตร์จังหวัดอุบลราชธานี : ยุทธศาสตร์ที่ 1 การพัฒนาคุณภาพชีวิตที่ดีและการเสริมสร้างความเข้มแข็งชุมชน

ยุทธศาสตร์การพัฒนาขององค์กรปกครองส่วนท้องถิ่น ในเขตจังหวัดอุบลราชธานี: ยุทธศาสตร์ที่ 2 การส่งเสริมคุณภาพชีวิต : ยุทธศาสตร์ที่ 6 การอนุรักษ์ ฟื้นฟูเผยแพร่ ศิลปวัฒนธรรม
จารีตประเพณี ภูมิปัญญาท้องถิ่น

3. ยุทธศาสตร์การพัฒนาด้านคุณภาพชีวิต

3.2แผนงานการศึกษา

| ที่ | โครงการ | วัตถุประสงค์ | เป้าหมาย (ผลผลิตของโครงการ) | งบประมาณและที่ผ่านมา | | | | ตัวชี้วัด (KPI) | ผลที่คาดว่าจะได้รับ | หน่วยงาน รับผิดชอบ หลัก |
|--|--|--|---|----------------------|--|--|--|---|--|-------------------------------|
| | | | | 2561 (บาท) | 2562 (บาท) | 2563 (บาท) | 2564 (บาท) | | | |
| 11. โครงการหลัก : สนับสนุนค่าใช้จ่ายการบริหารสถานศึกษา | | | | | | | | | | |
| | โครงการย่อยที่ 3 สนับสนุน ค่าใช้จ่ายในการ จัดการศึกษา สำหรับศูนย์ พัฒนาเด็กเล็ก (ศพด.) (จากการ ประชุม ประชาคมระดับ ชุมชนและ ระดับชุมชน ตำบล) | 1.เพื่อให้ศูนย์ พัฒนาเด็กเล็ก สังกัดเทศบาล ตำบลนาจะหลวย มีมาตรฐานและ คุณภาพ 2. เพื่อให้ศูนย์ พัฒนาเด็กเล็ก บริหารจัดการด้าน งบประมาณ สอดคล้องกับ นโยบายกรม ส่งเสริมการ ปกครองส่วนท้องถิ่น | <u>ผลผลิต</u> เงินอุดหนุนสนับสนุน ค่าใช้จ่ายในการจัด การศึกษาสำหรับศูนย์ พัฒนาเด็กเล็ก(ศพด.) อายุ 3-5 ปี (ไม่น้อย กว่า 200 คน) 1.ค่านั่งสือ อัตราคน ละ 200 บาท/ปี 2.ค่าอุปกรณ์การเรียน อัตราคนละ 200 บาท/ปี 3.ค่าเครื่องแบบ นักเรียน อัตราคนละ 300 บาท/ปี | - | 226,000.00 (งบประมาณ กรมส่งเสริมฯ) | 226,000.00 (งบประมาณ กรมส่งเสริมฯ) | 226,000.00 (งบประมาณ กรมส่งเสริมฯ) | <u>เชิงปริมาณ</u> 1.เด็กเล็กศูนย์ พัฒนาเด็กเล็ก เทศบาลตำบล นาจะหลวย มีวัสดุ การเรียนการสอน ที่มีคุณภาพ <u>เชิงคุณภาพ</u> 2.พัฒนาการของ เด็กเป็นไปตาม มาตรฐานของ การศึกษาปฐมวัย (มาตรฐานด้าน คุณภาพผู้เรียน) เพิ่มขึ้นไม่น้อยกว่า ร้อยละ 70 | 1. ศูนย์พัฒนา เด็กเล็กสังกัด เทศบาลตำบล นาจะหลวยมี มาตรฐานและมี คุณภาพ 2.ศูนย์พัฒนาเด็ก เล็กสังกัด เทศบาลตำบล นาจะหลวย บริหารจัดการ ด้านงบประมาณ สอดคล้องกับ นโยบายกรม ส่งเสริมการปกครอง ส่วนท้องถิ่น | กองการศึกษา |

รายละเอียดโครงการพัฒนา
แผนพัฒนาท้องถิ่นสี่ปี(พ.ศ.2561-2564) เพิ่มเติม ฉบับที่ 2
สำหรับองค์กรปกครองส่วนท้องถิ่นดำเนินการ
เทศบาลตำบลนาจะหลวย อำเภอนาจะหลวย จังหวัดอุบลราชธานี

ยุทธศาสตร์จังหวัดอุบลราชธานี : ยุทธศาสตร์ที่ 1 การพัฒนาคุณภาพชีวิตที่ดีและการเสริมสร้างความเข้มแข็งชุมชน

ยุทธศาสตร์การพัฒนาขององค์กรปกครองส่วนท้องถิ่น ในเขตจังหวัดอุบลราชธานี: ยุทธศาสตร์ที่ 2 การส่งเสริมคุณภาพชีวิต : ยุทธศาสตร์ที่ 6 การอนุรักษ์ ฟื้นฟูเผยแพร่ ศิลปวัฒนธรรม
จารีตประเพณี ภูมิปัญญาท้องถิ่น

3. ยุทธศาสตร์การพัฒนาด้านคุณภาพชีวิต

3.2แผนงานการศึกษา

| ที่ | โครงการ | วัตถุประสงค์ | เป้าหมาย (ผลผลิตของโครงการ) | งบประมาณและที่ผ่านมา | | | | ตัวชี้วัด (KPI) | ผลที่คาดว่าจะได้รับ | หน่วยงาน รับผิดชอบ หลัก |
|-----|---------|--------------|--|----------------------|---------------|---------------|---------------|--------------------|---------------------|-------------------------------|
| | | | | 2561 (บาท) | 2562 (บาท) | 2563 (บาท) | 2564 (บาท) | | | |
| | | | 4.ค่ากิจกรรมพัฒนา ผู้เรียน อัตราคนละ 430 บาท/ปี <u>-สถานที่ดำเนินการ</u> ศูนย์พัฒนาเด็กเล็ก สังกัดเทศบาลตำบล นาจะหลวย <u>-กลุ่มเป้าหมาย</u> เด็กเล็กศูนย์พัฒนา เด็กเล็กสังกัดเทศบาล ตำบลนาจะหลวย | - | | | | | | กองการศึกษา |

รายละเอียดโครงการพัฒนา
แผนพัฒนาท้องถิ่นสี่ปี(พ.ศ.2561-2564) เพิ่มเติม ฉบับที่ 2
สำหรับองค์กรปกครองส่วนท้องถิ่นดำเนินการ
เทศบาลตำบลนาจะหลวย อำเภอนาจะหลวย จังหวัดอุบลราชธานี

ยุทธศาสตร์จังหวัดอุบลราชธานี : ยุทธศาสตร์ที่ 1 การพัฒนาคุณภาพชีวิตที่ดีและการเสริมสร้างความเข้มแข็งชุมชน

ยุทธศาสตร์การพัฒนาขององค์กรปกครองส่วนท้องถิ่น ในเขตจังหวัดอุบลราชธานี: ยุทธศาสตร์ที่ 2 การส่งเสริมคุณภาพชีวิต : ยุทธศาสตร์ที่ 6 การอนุรักษ์ ฟื้นฟูเผยแพร่ ศิลปวัฒนธรรม
จารีตประเพณี ภูมิปัญญาท้องถิ่น

3. ยุทธศาสตร์การพัฒนาด้านคุณภาพชีวิต

3.2แผนงานการศึกษา

| ที่ | โครงการ | วัตถุประสงค์ | เป้าหมาย (ผลผลิตของโครงการ) | งบประมาณและที่ผ่านมา | | | | ตัวชี้วัด (KPI) | ผลที่คาดว่าจะ ได้รับ | หน่วยงาน รับผิดชอบ หลัก |
|-----|---|--|---|----------------------|--|--|--|--|---|-------------------------------|
| | | | | 2561 (บาท) | 2562 (บาท) | 2563 (บาท) | 2564 (บาท) | | | |
| | โครงการย่อยที่ 4 สนับสนุนค่า จัดการเรียน การสอนของ ศูนย์พัฒนา เด็กเล็กสังกัด เทศบาลตำบล นาจะหลวย (รายหัว) (จากการ ประชุม ประชาคมระดับ ชุมชนและ ระดับชุมชน ตำบล) | 1.เพื่อให้ศูนย์ พัฒนาเด็กเล็ก สังกัดเทศบาล ตำบลนาจะหลวย มีมาตรฐานและ คุณภาพ 2. เพื่อให้ศูนย์ พัฒนาเด็กเล็ก บริหารจัดการด้าน งบประมาณ สอดคล้องกับ นโยบายกรม ส่งเสริมการ ปกครอง ส่วนท้องถิ่น | ผลผลิต เงินอุดหนุนสนับสนุน ค่าจัดการเรียนการ สอนของศูนย์พัฒนา เด็กเล็ก สังกัดเทศบาล ตำบลนาจะหลวย ไม่น้อยกว่า 200 คน:ปี <u>-สถานที่ดำเนินการ</u> ศูนย์พัฒนาเด็กเล็ก เทศบาลตำบล นาจะหลวย <u>-กลุ่มเป้าหมาย</u> เด็กเล็กศูนย์พัฒนา เด็กเล็กเทศบาลตำบล นาจะหลวย | - | 340,000.00 (งบประมาณ กรมส่งเสริมฯ) | 340,000.00 (งบประมาณ กรมส่งเสริมฯ) | 340,000.00 (งบประมาณ กรมส่งเสริมฯ) | เชิงปริมาณ 1.เด็กเล็กศูนย์ พัฒนาเด็กเล็ก เทศบาลตำบล นาจะหลวย มีวัสดุ การเรียนการสอน ที่มีคุณภาพ <u>เชิงคุณภาพ</u> 2.พัฒนาการของ เด็กเป็นไปตาม มาตรฐานของ การศึกษาปฐมวัย (มาตรฐานด้าน คุณภาพผู้เรียน) เพิ่มขึ้นไม่น้อยกว่า ร้อยละ 70 | 1. ศูนย์พัฒนาเด็ก เล็กสังกัดเทศบาล ตำบลนาจะหลวย มีมาตรฐานและมี คุณภาพ 2.ศูนย์พัฒนาเด็ก เล็กสังกัด เทศบาล ตำบลนาจะหลวย บริหารจัดการ ด้านงบประมาณ สอดคล้องกับ นโยบายกรม ส่งเสริมการ ปกครองส่วน ท้องถิ่น | กองการศึกษา |
| | รวม 10 โครงการ | | | 200,000.00 | 4,170,000.00 | 4,170,000.00 | 4,170,000.00 | | | |

รายละเอียดโครงการพัฒนา
แผนพัฒนาท้องถิ่นสี่ปี(พ.ศ.2561-2564) เพิ่มเติม ฉบับที่ 2
สำหรับองค์กรปกครองส่วนท้องถิ่นดำเนินการ
เทศบาลตำบลนาจะหลวย อำเภอนาจะหลวย จังหวัดอุบลราชธานี

ยุทธศาสตร์จังหวัดอุบลราชธานี : ยุทธศาสตร์ที่ 1 การพัฒนาคุณภาพชีวิตที่ดีและการเสริมสร้างความเข้มแข็งชุมชน

ยุทธศาสตร์การพัฒนาขององค์กรปกครองส่วนท้องถิ่น ในเขตจังหวัดอุบลราชธานี: ยุทธศาสตร์ที่ 2 การส่งเสริมคุณภาพชีวิต : ยุทธศาสตร์ที่ 6 การอนุรักษ์ ฟื้นฟูเผยแพร่ ศิลปวัฒนธรรม
จารีตประเพณี ภูมิปัญญาท้องถิ่น

3. ยุทธศาสตร์การพัฒนาด้านคุณภาพชีวิต

3.3 แผนงานสังคมสงเคราะห์

| ที่ | โครงการ | วัตถุประสงค์ | เป้าหมาย (ผลผลิตของโครงการ) | งบประมาณและที่ผ่านมา | | | | ตัวชี้วัด (KPI) | ผลที่คาดว่าจะได้รับ | หน่วยงาน รับผิดชอบ หลัก |
|-----|---|---|--|----------------------|---------------|---------------|---------------|--|--|--|
| | | | | 2561 (บาท) | 2562 (บาท) | 2563 (บาท) | 2564 (บาท) | | | |
| 1 | จัดตั้งศูนย์ ช่วยเหลือ ประชาชนของ เทศบาลตำบล นาจะหลวย (จากการ ประชุม ประชาคมระดับ ชุมชนและ ระดับชุมชน ตำบล) | 1.เพื่อช่วยเหลือ ประชาชนในเขต เทศบาลตำบล นาจะหลวยในกรณี เกิดสาธารณภัยหรือ ภัยพิบัติฉุกเฉิน มีลักษณะเป็นการ ช่วยเหลือที่ จำเป็นต้องแก้ไขโดย ฉับพลันในการดำรง ชีพและและความ เป็นอยู่ของประชาชน 2.เพื่อให้ความ ช่วยเหลือประชาชน ด้านส่งเสริมและ พัฒนาคุณภาพชีวิต 3.เพื่อให้มีการป้องกัน ควบคุม เมื่อเกิด โรคติดต่อ | - ผลผลิต ศูนย์ ช่วยเหลือประชาชน เทศบาลตำบล นาจะหลวย จำนวน 1 ศูนย์ - <u>สถานที่ดำเนินการ</u> สำนักงานเทศบาล ตำบลนาจะหลวย - <u>กลุ่มเป้าหมาย</u> ประชาชนในเขต เทศบาลตำบล นาจะหลวย | 200,000.00 | 200,000.00 | 200,000.00 | 200,000.00 | <u>เชิงปริมาณ</u> 1.ศูนย์ช่วยเหลือ ประชาชน เทศบาลตำบล นาจะหลวย จำนวน 1 ศูนย์ <u>เชิงคุณภาพ</u> 2.ประชาชนผู้มา ใช้บริการ ร้อยละ 70 | 1. ประชาชนใน พื้นที่ได้รับความ ช่วยเหลือได้ อย่างรวดเร็ว 2.มีการป้องกัน ควบคุม การ แพร่และการ ระงับการ ระบาดของโรค เพื่อเกิด โรคติดต่อ | งานพัฒนา ชุมชนและ สวัสดิการ ชุมชน |

รายละเอียดโครงการพัฒนา
แผนพัฒนาท้องถิ่นสี่ปี(พ.ศ.2561-2564) เพิ่มเติม ฉบับที่ 2
สำหรับองค์กรปกครองส่วนท้องถิ่นดำเนินการ

เทศบาลตำบลนาจะหลวย อำเภอนาจะหลวย จังหวัดอุบลราชธานี

ยุทธศาสตร์จังหวัดอุบลราชธานี : ยุทธศาสตร์ที่ 1 การพัฒนาคุณภาพชีวิตที่ดีและการเสริมสร้างความเข้มแข็งชุมชน

ยุทธศาสตร์การพัฒนาขององค์กรปกครองส่วนท้องถิ่น ในเขตจังหวัดอุบลราชธานี: ยุทธศาสตร์ที่ 2 การส่งเสริมคุณภาพชีวิต : ยุทธศาสตร์ที่ 6 การอนุรักษ์ ฟื้นฟูเผยแพร่ ศิลปวัฒนธรรม
จารีตประเพณี ภูมิปัญญาท้องถิ่น

3. ยุทธศาสตร์การพัฒนาด้านคุณภาพชีวิต

3.3 แผนงานสังคมสงเคราะห์

| ที่ | โครงการ | วัตถุประสงค์ | เป้าหมาย (ผลผลิตของโครงการ) | งบประมาณและที่ผ่านมา | | | | ตัวชี้วัด (KPI) | ผลที่คาดว่าจะได้รับ | หน่วยงาน รับผิดชอบ หลัก |
|-----|---|---|---|--|---|---|---|--|--|---|
| | | | | 2561 (บาท) | 2562 (บาท) | 2563 (บาท) | 2564 (บาท) | | | |
| 2 | ศูนย์ปฏิบัติการ ร่วมในการ ช่วยเหลือ ประชาชนตาม อำนาจหน้าที่ ขององค์กร ปกครองส่วน ท้องถิ่น อำเภอ นาจะหลวย จังหวัด อุบลราชธานี | 1.เพื่อให้เป็น สถานที่กลางศูนย์ ปฏิบัติการร่วมใน การช่วยเหลือ ประชาชนของ องค์กรปกครอง ส่วนท้องถิ่น อำเภอนาจะหลวย จังหวัด อุบลราชธานี ได้มี วัสดุ อุปกรณ์ ครุภัณฑ์ ฯลฯ ที่สามารถ ให้บริการ ประชาชนได้ สืบค้นข้อมูลต่างๆ | - ผลผลิต –เป็นสถานที่ กลางศูนย์ปฏิบัติการ ร่วมในการช่วยเหลือ ประชาชนขององค์กร ปกครองส่วนท้องถิ่น อำเภอนาจะหลวย จังหวัดอุบลราชธานี - สถานที่ดำเนินการ ศูนย์ปฏิบัติการร่วมใน การช่วยเหลือ ประชาชนตามอำนาจ หน้าที่ขององค์กร ปกครองส่วนท้องถิ่น อำเภอนาจะหลวย จังหวัดอุบลราชธานี ที่ว่าการอำเภอ นาจะหลวย ชั้น 2 | 210,000.00 (งบประมาณเทศบาล 30,000 บาท เงินอุดหนุนจาก อบท. จำนวน 6 แห่ง 180,000 บาท) | 210,000.00 (งบประมาณเทศบาล 30,000 บาท เงินอุดหนุนจาก อบท.จำนวน 6 แห่ง 180,000 บาท) | 210,000.00 (งบประมาณเทศบาล 30,000 บาท เงินอุดหนุนจาก อบท.จำนวน 6 แห่ง 180,000 บาท) | 210,000.00 (งบประมาณเทศบาล 30,000 บาท เงินอุดหนุนจาก อบท.จำนวน 6 แห่ง 180,000 บาท) | เชิงปริมาณ 1.เป็นสถานที่ กลางศูนย์ ปฏิบัติการร่วมใน การช่วยเหลือ ประชาชนของ องค์กรปกครอง ส่วนท้องถิ่น อำเภอนาจะหลวย จังหวัด อุบลราชธานี เชิงคุณภาพ 1.ประชาชนใน เขตอำเภอ นาจะหลวย ได้รับ การช่วยเหลือได้ อย่างรวดเร็ว | ประชาชนใน เขตอำเภอ นาจะหลวย ได้รับทราบ กฎหมาย ระเบียบ หนังสือสั่งการ และข้อมูลอื่นที่ เกี่ยวกับการ ช่วยเหลือ ประชาชน | งานพัฒนา ชุมชนและ สวัสดิการ สังคมสำนัก ปลัดเทศบาล |

รายละเอียดโครงการพัฒนา
แผนพัฒนาท้องถิ่นสี่ปี(พ.ศ.2561-2564) เพิ่มเติม ฉบับที่ 2
สำหรับองค์กรปกครองส่วนท้องถิ่นดำเนินการ
เทศบาลตำบลนาจะหลวย อำเภอนาจะหลวย จังหวัดอุบลราชธานี

ยุทธศาสตร์จังหวัดอุบลราชธานี : ยุทธศาสตร์ที่ 1 การพัฒนาคุณภาพชีวิตที่ดีและการเสริมสร้างความเข้มแข็งชุมชน

ยุทธศาสตร์การพัฒนาขององค์กรปกครองส่วนท้องถิ่น ในเขตจังหวัดอุบลราชธานี: ยุทธศาสตร์ที่ 2 การส่งเสริมคุณภาพชีวิต : ยุทธศาสตร์ที่ 6 การอนุรักษ์ ฟื้นฟูเผยแพร่ ศิลปวัฒนธรรม
จารีตประเพณี ภูมิปัญญาท้องถิ่น

3. ยุทธศาสตร์การพัฒนาด้านคุณภาพชีวิต

3.3 แผนงานสังคมสงเคราะห์

| ที่ | โครงการ | วัตถุประสงค์ | เป้าหมาย (ผลผลิตของโครงการ) | งบประมาณและที่ผ่านมา | | | | ตัวชี้วัด (KPI) | ผลที่คาดว่าจะได้รับ | หน่วยงาน รับผิดชอบ หลัก |
|-----|---------------|---|---|----------------------|---------------|---------------|---------------|--|---|---|
| | | | | 2561 (บาท) | 2562 (บาท) | 2563 (บาท) | 2564 (บาท) | | | |
| | | ได้อย่างกว้างขวาง เหมาะสม 2 เพื่อให้ประชาชน ในเขตอำเภอนาจะหลวย ได้รับ ทราบกฎหมาย ระเบียบ หนังสือสั่ง การ และข้อมูลอื่นที่ เกี่ยวกับการ ช่วยเหลือประชาชน ทั้งในด้านสาธารณ ภัย การส่งเสริมและ พัฒนาคุณภาพชีวิต โรคติดต่อ หรือโรค ระบาดในท้องถิ่น | -กลุ่มเป้าหมาย ประชาชนทั่วไปในเขต เทศบาลตำบล นาจะหลวย และ ประชาชนในเขต อำเภอนาจะหลวย | | | | | เพราะมีสถานที่ กลางเพื่อรับคำ ร้องขอความ ช่วยเหลือ โดยไม่ ต้องเดินทางไปยื่น คำร้องฯ | ทั้งในด้าน สาธารณภัย การส่งเสริมและ พัฒนาคุณภาพ ชีวิต โรคติดต่อ หรือโรคระบาด ในท้องถิ่น | งานพัฒนา ชุมชนและ สวัสดิการ สังคมสำนัก ปลัดเทศบาล |
| | รวม 2 โครงการ | | | 410,000.00 | 410,000.00 | 410,000.00 | 410,000.00 | | | |

รายละเอียดโครงการพัฒนา
แผนพัฒนาท้องถิ่นสี่ปี(พ.ศ.2561-2564) เพิ่มเติม ฉบับที่ 2
สำหรับองค์กรปกครองส่วนท้องถิ่นดำเนินการ
เทศบาลตำบลนาจะหลวย อำเภอนาจะหลวย จังหวัดอุบลราชธานี

ยุทธศาสตร์จังหวัดอุบลราชธานี : ยุทธศาสตร์ที่ 1 การพัฒนาคุณภาพชีวิตที่ดีและการเสริมสร้างความเข้มแข็งชุมชน

ยุทธศาสตร์การพัฒนาขององค์กรปกครองส่วนท้องถิ่น ในเขตจังหวัดอุบลราชธานี: ยุทธศาสตร์ที่ 2 การส่งเสริมคุณภาพชีวิต : ยุทธศาสตร์ที่ 6 การอนุรักษ์ ฟื้นฟูเผยแพร่ ศิลปวัฒนธรรม
จารีตประเพณี ภูมิปัญญาท้องถิ่น

3. ยุทธศาสตร์การพัฒนาด้านคุณภาพชีวิต

3.4 แผนงานสาธารณสุข

| ที่ | โครงการ | วัตถุประสงค์ | เป้าหมาย (ผลผลิตของโครงการ) | งบประมาณและที่ผ่านมา | | | | ตัวชี้วัด (KPI) | ผลที่คาดว่าจะได้รับ | หน่วยงาน รับผิดชอบ หลัก |
|-----|--|---|---|----------------------|---------------|---------------|---------------|--|---|--|
| | | | | 2561 (บาท) | 2562 (บาท) | 2563 (บาท) | 2564 (บาท) | | | |
| 1 | เคาะประตูบ้าน ด้าน ไข้เลือดออก (จากการ ประชุม ประชาคมระดับ ชุมชนและ ระดับชุมชน ตำบล) | 1.เพื่อเป็นการ ควบคุมและลด ปริมาณความชุก ชุมของยุงลายซึ่ง เป็นพาหนะนำโรค ไข้เลือดออก | - ผลผลิต 1. จัดซื้อน้ำยาเคมีฉีดพ่น หมอกควันเพื่อป้องกัน ไข้เลือดออก 2.จัดซื้อทรายอะเบต สำหรับใช้ป้องกันเชื้อ ไข้เลือดออกและใช้ มาลาเรีย 3.จัดซื้อน้ำมันเชื้อเพลิง เติมเครื่องพ่นหมอกควัน - สถานที่ดำเนินการ ชุมชนภายในเขต เทศบาลตำบล นาจะหลวย - กลุ่มเป้าหมาย ประชาชนในเขต เทศบาลตำบล นาจะหลวย | - | 119,000.00 | 125,000.00 | 131,000.00 | <u>เชิงปริมาณ</u> 1.ปริมาณผู้ป่วย โรคไข้เลือดออก และไข้มาลาเรีย ลดลงร้อยละ 60 <u>เชิงคุณภาพ</u> 2.ประชาชนมี สุขภาพดีเพิ่มขึ้น ไม่น้อยกว่า ร้อยละ 70 | 1. ประชาชนใน พื้นที่ได้รับความ ช่วยเหลือได้ อย่างรวดเร็ว 2.มีการป้องกัน ควบคุม การแพร่และ การระงับการ ระบาดของโรค เพื่อเกิด โรคติดต่อ | กอง สาธารณสุข และ สิ่งแวดล้อม |

รายละเอียดโครงการพัฒนา
แผนพัฒนาท้องถิ่นสี่ปี(พ.ศ.2561-2564) เพิ่มเติม ฉบับที่ 2
สำหรับองค์กรปกครองส่วนท้องถิ่นดำเนินการ
เทศบาลตำบลนาจะหลวย อำเภอนาจะหลวย จังหวัดอุบลราชธานี

ยุทธศาสตร์จังหวัดอุบลราชธานี : ยุทธศาสตร์ที่ 1 การพัฒนาคุณภาพชีวิตที่ดีและการเสริมสร้างความเข้มแข็งชุมชน

ยุทธศาสตร์การพัฒนาขององค์กรปกครองส่วนท้องถิ่น ในเขตจังหวัดอุบลราชธานี: ยุทธศาสตร์ที่ 2 การส่งเสริมคุณภาพชีวิต : ยุทธศาสตร์ที่ 6 การอนุรักษ์ ฟื้นฟูเผยแพร่ ศิลปวัฒนธรรม
จารีตประเพณี ภูมิปัญญาท้องถิ่น

3. ยุทธศาสตร์การพัฒนาด้านคุณภาพชีวิต

3.4 แผนงานสาธารณสุข

| ที่ | โครงการ | วัตถุประสงค์ | เป้าหมาย (ผลผลิตของโครงการ) | งบประมาณและที่ผ่านมา | | | | ตัวชี้วัด (KPI) | ผลที่คาดว่าจะได้รับ | หน่วยงาน รับผิดชอบ หลัก |
|-----|--|--|---|----------------------|---------------|---------------|---------------|---|---|--|
| | | | | 2561 (บาท) | 2562 (บาท) | 2563 (บาท) | 2564 (บาท) | | | |
| 2 | สัตว์ปลอดโรค คนปลอดภัย จากโรค พิษสุนัขบ้า (จ า ก ก า ร ป ร ะ ชุ ม ประชาคมระดับ ชุมชนและ ระดับชุมชน ตำบล) | 1.เพื่อให้สุนัขที่ ไม่ได้รับการดูแล เอาใจใส่หรือไม่มี เจ้าของได้รับการ ฉีดวัคซีนป้องกัน โรคพิษสุนัขบ้า อย่างทั่วถึง 2.เพื่อความความ เข้าใจให้ประชาชน ทุกเพศทุกวัย มี พฤติกรรมการ เลี้ยงสุนัขถูกต้อง และมีความ ปลอดภัยจากพิษ สุนัขบ้า | - ผลผลิต 1.สำรวจข้อมูลจำนวน สัตว์และขึ้นทะเบียน สัตว์ 2.ฉีดวัคซีนป้องกันโรค พิษสุนัขบ้าในเขต เทศบาลตำบล นาจะหลวย ครอบคลุมทั้ง 7 ชุมชน : ปี (ปี พ.ศ. 2559 มีสุนัข ในเขตเทศบาล 1,442 ตัว แมว 119 ตัว) - สถานที่ดำเนินการ ชุมชนภายในเขต เทศบาลตำบล นาจะหลวย | - | 80,400.00 | 80,400.00 | 80,400.00 | เชิงปริมาณ 1.สุนัขในเขต เทศบาลตำบล นาจะหลวยได้รับ วัคซีนเพิ่มขึ้น ร้อยละ 20 <u>เชิงคุณภาพ</u> 2.ปริมาณโรคพิษ สุนัขบ้าลดลงไม่ น้อยกว่าร้อยละ 70 3.ปริมาณ อุบัติเหตุที่เกิดจาก สุนัขกัดลดลงไม่ น้อยกว่าร้อยละ 70 | 1. สุนัขและแมว ได้รับการฉีด วัคซีน 2.ประชาชนมี ความเข้าใจและ มีพฤติกรรม เลี้ยงดูสัตว์ที่ ถูกต้อง | กอง สาธารณสุข และ สิ่งแวดล้อม |

รายละเอียดโครงการพัฒนา
แผนพัฒนาท้องถิ่นสี่ปี(พ.ศ.2561-2564) เพิ่มเติม ฉบับที่ 2
สำหรับองค์กรปกครองส่วนท้องถิ่นดำเนินการ
เทศบาลตำบลนาจะหลวย อำเภอนาจะหลวย จังหวัดอุบลราชธานี

ยุทธศาสตร์จังหวัดอุบลราชธานี : ยุทธศาสตร์ที่ 1 การพัฒนาคุณภาพชีวิตที่ดีและการเสริมสร้างความเข้มแข็งชุมชน

ยุทธศาสตร์การพัฒนาขององค์กรปกครองส่วนท้องถิ่น ในเขตจังหวัดอุบลราชธานี: ยุทธศาสตร์ที่ 2 การส่งเสริมคุณภาพชีวิต : ยุทธศาสตร์ที่ 6 การอนุรักษ์ ฟื้นฟูเผยแพร่ ศิลปวัฒนธรรม
จารีตประเพณี ภูมิปัญญาท้องถิ่น

3. ยุทธศาสตร์การพัฒนาด้านคุณภาพชีวิต

3.4 แผนงานสาธารณสุข

| ที่ | โครงการ | วัตถุประสงค์ | เป้าหมาย (ผลผลิตของโครงการ) | งบประมาณและที่ผ่านมา | | | | ตัวชี้วัด (KPI) | ผลที่คาดว่าจะได้รับ | หน่วยงาน รับผิดชอบ หลัก |
|-----|---------------|---|---|----------------------|---------------|---------------|---------------|--------------------|---------------------|-------------------------------|
| | | | | 2561 (บาท) | 2562 (บาท) | 2563 (บาท) | 2564 (บาท) | | | |
| | | 3.เพื่อสร้างความ ตื่นตัวและกระตุ้น ให้ประชาชนมีส่วนร่วม ร่วมและเห็น ความสำคัญในการ นำสุนัขที่อยู่ใน ควบคุมดูแลไปรับ การฉีดวัคซีน ป้องกันโรคพิษสุนัข บ้าทุกครัวเรือน 4.เพื่อให้ ทต. นาจะหลวยและ หน่วยงานอื่น ๆ ที่เกี่ยวข้องเข้ามามี ส่วนร่วมในโครงการ รณรงค์ฉีดวัคซีนป้องกัน โรคพิษสุนัขบ้า | - กลุ่มเป้าหมาย สุนัขและแมวในเขต เทศบาลตำบล นาจะหลวย | | | | | | | |
| | รวม 2 โครงการ | | | | 199,400.00 | 205,400.00 | 211,400.00 | | | |

รายละเอียดโครงการพัฒนา
แผนพัฒนาท้องถิ่นสี่ปี(พ.ศ.2561-2564) เพิ่มเติม ฉบับที่ 2
สำหรับองค์กรปกครองส่วนท้องถิ่นดำเนินการ
เทศบาลตำบลนาจะหลวย อำเภอนาจะหลวย จังหวัดอุบลราชธานี

ยุทธศาสตร์จังหวัดอุบลราชธานี : ยุทธศาสตร์ที่ 1 การพัฒนาคุณภาพชีวิตที่ดีและการเสริมสร้างความเข้มแข็งชุมชน

ยุทธศาสตร์การพัฒนาขององค์กรปกครองส่วนท้องถิ่น ในเขตจังหวัดอุบลราชธานี: ยุทธศาสตร์ที่ 2 การส่งเสริมคุณภาพชีวิต : ยุทธศาสตร์ที่ 6 การอนุรักษ์ ฟื้นฟูเผยแพร่ ศิลปวัฒนธรรม
จารีตประเพณี ภูมิปัญญาท้องถิ่น

3. ยุทธศาสตร์การพัฒนาด้านคุณภาพชีวิต

3.7 แผนงานการศาสนาวัฒนธรรมและนันทนาการ

| ที่ | โครงการ | วัตถุประสงค์ | เป้าหมาย (ผลผลิตของโครงการ) | งบประมาณและที่ผ่านมา | | | | ตัวชี้วัด (KPI) | ผลที่คาดว่าจะได้รับ | หน่วยงาน รับผิดชอบหลัก |
|-----|--|---|--|----------------------|---------------|---------------|---------------|--|--|---------------------------|
| | | | | 2561 (บาท) | 2562 (บาท) | 2563 (บาท) | 2564 (บาท) | | | |
| 1 | อบรมเพิ่ม ศักยภาพสภาเด็ก และเยาวชน เทศบาลตำบล นาจะหลวย (จากการประชุม ประชาคมระดับ ชุมชนและระดับ ชุมชนตำบล) | 1.เพื่อพัฒนาทักษะ เครือข่ายในการ ออกแบบกิจกรรม และการบริหาร จัดการในการ ดำเนินงานพัฒนา เด็กและเยาวชนใน ท้องถิ่น 2.เพื่อสนับสนุนให้ สภาเด็กและ เยาวชน/แกนนำกลุ่ม เด็กและเยาวชนมี ส่วนร่วมในการจัด กิจกรรมพัฒนา ศักยภาพเด็กและ เยาวชนในพื้นที่ | - ผลผลิต เด็กและเยาวชน เข้าร่วม จำนวนไม่น้อย กว่า 100 คน:ปี - <u>สถานที่ดำเนินการ</u> สำนักงานเทศบาลตำบล นาจะหลวย - <u>กลุ่มเป้าหมาย</u> สภาเด็กและเยาวชน เทศบาลตำบลนาจะหลวย จำนวน 100 คน | - | 50,000.00 | 50,000.00 | 50,000.00 | <u>เชิงปริมาณ</u> 1.สภาเด็กและ เยาวชนเทศบาล ตำบลนาจะหลวย จำนวน 100 คน <u>เชิงคุณภาพ</u> เพื่อพัฒนา ศักยภาพเด็กและ เยาวชนให้มีความรู้ ทักษะในการจัด กิจกรรมพัฒนาเด็ก และเยาวชน | เพื่อพัฒนา ศักยภาพเด็ก และเยาวชนให้ มีความรู้ทักษะ ในการจัด กิจกรรมพัฒนา เด็กและเยาวชน | กองการศึกษา |

รายละเอียดโครงการพัฒนา
แผนพัฒนาท้องถิ่นสี่ปี(พ.ศ.2561-2564) เพิ่มเติม ฉบับที่ 2
สำหรับองค์กรปกครองส่วนท้องถิ่นดำเนินการ
เทศบาลตำบลนาจะหลวย อำเภอนาจะหลวย จังหวัดอุบลราชธานี

ยุทธศาสตร์จังหวัดอุบลราชธานี : ยุทธศาสตร์ที่ 1 การพัฒนาคุณภาพชีวิตที่ดีและการเสริมสร้างความเข้มแข็งชุมชน

ยุทธศาสตร์การพัฒนาขององค์กรปกครองส่วนท้องถิ่น ในเขตจังหวัดอุบลราชธานี: ยุทธศาสตร์ที่ 2 การส่งเสริมคุณภาพชีวิต : ยุทธศาสตร์ที่ 6 การอนุรักษ์ ฟื้นฟูเผยแพร่ ศิลปวัฒนธรรม
จารีตประเพณี ภูมิปัญญาท้องถิ่น

3. ยุทธศาสตร์การพัฒนาด้านคุณภาพชีวิต

3.7 แผนงานการศาสนาวัฒนธรรมและนันทนาการ

| ที่ | โครงการ | วัตถุประสงค์ | เป้าหมาย (ผลผลิตของโครงการ) | งบประมาณและที่ผ่านมา | | | | ตัวชี้วัด (KPI) | ผลที่คาดว่าจะได้รับ | หน่วยงาน รับผิดชอบหลัก |
|-----|---|--|--|----------------------|---------------|---------------|---------------|---|--|---------------------------|
| | | | | 2561 (บาท) | 2562 (บาท) | 2563 (บาท) | 2564 (บาท) | | | |
| 2 | นาจะหลวยมินิฮาล์ฟมาราธอน (จากการประชุมประชาคมระดับชุมชนและระดับชุมชนตำบล) | 1.เพื่อส่งเสริมให้เด็กเยาวชนและประชาชนได้ออกกำลังกาย 2.เพื่อเสริมสร้างและกระตุ้นให้ประชาชนได้ตระหนักถึงความสำคัญในการออกกำลังกายและกีฬาเพื่อสุขภาพมากขึ้น 3.เพื่อสร้างความสัมพันธ์อันดีและการที่ส่วนร่วมระหว่างหน่วยงานชุมชน | - ผลผลิต เด็ก,เยาวชนและประชาชนทั่วไปเข้าร่วม จำนวนไม่น้อยกว่า 100 คน:ปี - สถานที่ดำเนินการ สำนักงานเทศบาลตำบลนาจะหลวย -กลุ่มเป้าหมาย เด็ก,เยาวชนและประชาชนทั่วไป | - | 150,000.00 | 150,000.00 | 150,000.00 | เชิงปริมาณ 1.สภาเด็กและเยาวชนเทศบาลตำบลนาจะหลวย จำนวน 100 คน เชิงคุณภาพ เพื่อพัฒนาศักยภาพเด็กและเยาวชนให้มีความรู้ทักษะในการจัดกิจกรรมพัฒนาเด็กและเยาวชน | เพื่อพัฒนาศักยภาพเด็กและเยาวชนให้มีความรู้ทักษะในการจัดกิจกรรมพัฒนาเด็กและเยาวชน | กองการศึกษา |
| | รวม 2 โครงการ | | | - | 200,000.00 | 200,000.00 | 200,000.00 | | | |

รายละเอียดโครงการพัฒนา
แผนพัฒนาท้องถิ่นสี่ปี(พ.ศ.2561-2564)เพิ่มเติม ฉบับที่ 2
สำหรับองค์กรปกครองส่วนท้องถิ่นดำเนินการ
เทศบาลตำบลนาจะหลวย อำเภอนาจะหลวย จังหวัดอุบลราชธานี

ก. ยุทธศาสตร์จังหวัดอุบลราชธานี : ยุทธศาสตร์ที่ 4 การจัดการทรัพยากรธรรมชาติและสิ่งแวดล้อม

ข. ยุทธศาสตร์การพัฒนาขององค์กรปกครองส่วนท้องถิ่น ในเขตจังหวัดอุบลราชธานี: ยุทธศาสตร์ที่ 5การบริหารจัดการทรัพยากรธรรมชาติและสิ่งแวดล้อม

4. ยุทธศาสตร์การพัฒนาด้านการบริหารจัดการทรัพยากรธรรมชาติและสิ่งแวดล้อม

4.1 แผนงานเคหะและชุมชน

| ที่ | โครงการ | วัตถุประสงค์ | เป้าหมาย (ผลผลิตของโครงการ) | งบประมาณและที่ผ่านมา | | | | ตัวชี้วัด (KPI) | ผลลัพธ์ ที่คาดว่าจะ ได้รับ | หน่วยงาน รับผิดชอบ |
|---|---|---------------------------------------|--|----------------------|---------------|---------------|---------------|---|---|--|
| | | | | 2561 (บาท) | 2562 (บาท) | 2563 (บาท) | 2564 (บาท) | | | |
| 1.โครงการหลัก การบริหารจัดการขยะมูลฝอยและสิ่งปฏิกูล | | | | | | | | | | |
| | โครงการย่อยที่ 1 ค่าเช่าที่กำจัด ขยะ (จากการ ประชุมประชาคม ระดับชุมชนและ ระดับชุมชน ตำบล) | เพื่อฝังกลบขยะให้ ถูกหลักสุขาภิบาล | - ผลผลิต มีที่ในการฝังกลบ ขยะมูลฝอย - สถานที่ดำเนินการ ใช้ที่ดิน นายสิมมา บุญคง ราษฎรชุมชนหลักเมืองซึ่ง อยู่ในเขตพื้นที่ของเทศบาล ตำบลนาจะหลวย -กลุ่มเป้าหมาย ประชาชนในเขตเทศบาล ตำบลนาจะหลวยได้รับ บริการ | 240,000.00 | 240,000.00 | 240,000.00 | 240,000.00 | <u>เชิงปริมาณ</u> 1.ฝังกลบขยะ เป็นไปตาม มาตรฐานที่กำหนด ร้อยละ 100 <u>เชิงคุณภาพ</u> 2.ปริมาณขยะ ตกค้างในชุมชน ลดลงไม่น้อยกว่า ร้อยละ 70 | เทศบาลตำบล นาจะหลวยมีที่ กำจัดขยะ เป็นไปตาม มาตรฐานที่ กำหนด | กอง สาธารณสุข และ สิ่งแวดล้อม |

รายละเอียดโครงการพัฒนา
แผนพัฒนาท้องถิ่นสี่ปี(พ.ศ.2561-2564)เพิ่มเติม ฉบับที่ 2
สำหรับองค์กรปกครองส่วนท้องถิ่นดำเนินการ
เทศบาลตำบลนาจะหลวย อำเภอนาจะหลวย จังหวัดอุบลราชธานี

ก. ยุทธศาสตร์จังหวัดอุบลราชธานี : ยุทธศาสตร์ที่ 4 การจัดการทรัพยากรธรรมชาติและสิ่งแวดล้อม

ข. ยุทธศาสตร์การพัฒนาขององค์กรปกครองส่วนท้องถิ่น ในเขตจังหวัดอุบลราชธานี: ยุทธศาสตร์ที่ 5การบริหารจัดการทรัพยากรธรรมชาติและสิ่งแวดล้อม

4. ยุทธศาสตร์การพัฒนาด้านการบริหารจัดการทรัพยากรธรรมชาติและสิ่งแวดล้อม

4.1 แผนงานเคหะและชุมชน

| ที่ | โครงการ | วัตถุประสงค์ | เป้าหมาย (ผลผลิตของโครงการ) | งบประมาณและที่ผ่านมา | | | | ตัวชี้วัด (KPI) | ผลลัพธ์ ที่คาดว่าจะได้รับ | หน่วยงาน รับผิดชอบ |
|-----|--|--|--|---|---------------|---------------|---------------|---|---|-----------------------|
| | | | | 2561 (บาท) | 2562 (บาท) | 2563 (บาท) | 2564 (บาท) | | | |
| 2 | ชุมชนเทศบาล ร ว ม ไ จ ป ร บั ญ มิ ทั ศน์ ภ า ย ใน เ ข ต เทศบาลตำบล นา จะ หลวย (จากการประชุม ประชาคมระดับ ชุมชนและระดับ ชุมชนตำบล) | เพื่อปรับปรุงภูมิ ทัศน์ภายในเขต เทศบาลให้สวยงาม น่าชมน่ามอง | - ผลผลิต ปรับปรุงภูมิทัศน์ ภายในเขตเทศบาลครบทั้ง 7 ชุมชน ผู้เข้าร่วมกิจกรรม จำนวนไม่น้อยกว่า 50 คน :ปี - สถานที่ดำเนินการ ศาลาเอนกประสงค์ภายใน เขตเทศบาลตำบล นาจะหลวย หรือพื้นที่ ตามที่ชุมชนและเทศบาล กำหนดร่วมกัน - กลุ่มเป้าหมาย ประชาชน ภายในเขตเทศบาลตำบล นาจะหลวย | - (2560:35,000.00) (2559:35,000.00) (2558:35,000.00) (2557:35,000.00) | 70,000.00 | 70,000.00 | 70,000.00 | <u>เชิงปริมาณ</u> 1.ประชาชนเข้าร่วม กิจกรรมเพิ่มขึ้น ร้อยละ 20 <u>เชิงคุณภาพ</u> 2.ประชาชนมี ทัศนคติที่ดีต่อ เทศบาลในการปรับ ภูมิทัศน์ เกิดพระเกียรติ วันแม่แห่งชาติ เพิ่มขึ้นไม่น้อยกว่า ร้อยละ 70 | เกิดภูมิทัศน์ ชุมชนสวยงาม น่าชมน่ามอง เป็นเมือง น่าอยู่ | กองช่าง |
| | รวม 2 โครงการ | | | 240,000.00 | 310,000.00 | 310,000.00 | 310,000.00 | | | |

รายละเอียดโครงการพัฒนา
แผนพัฒนาท้องถิ่นสี่ปี(พ.ศ.2561-2564) เพิ่มเติม ฉบับที่ 2
เทศบาลตำบลนาจะหลวย อำเภอนาจะหลวย จังหวัดอุบลราชธานี

ก. ยุทธศาสตร์จังหวัดอุบลราชธานี: ยุทธศาสตร์ที่ 1 การพัฒนาคุณภาพชีวิตที่ดีและการเสริมสร้างความเข้มแข็งของชุมชน

ข. ยุทธศาสตร์การพัฒนาขององค์กรปกครองส่วนท้องถิ่น ในเขตจังหวัดอุบลราชธานี: ยุทธศาสตร์ที่ 3การจัดระเบียบชุมชน สังคม และการรักษาความสงบเรียบร้อย

6. ยุทธศาสตร์การพัฒนาด้านการจัดระเบียบชุมชน สังคม และการรักษาความสงบเรียบร้อย

6.3 แผนงานงบกลาง

| ที่ | โครงการ | วัตถุประสงค์ | เป้าหมาย (ผลผลิตของโครงการ) | งบประมาณและที่ผ่านมา | | | | ตัวชี้วัด (KPI) | ผลลัพธ์ ที่คาดว่าจะ ได้รับ | หน่วยงาน รับผิดชอบ |
|-----|--|--|---|----------------------|---------------|---------------|---------------|---|---|--|
| | | | | 2561 (บาท) | 2562 (บาท) | 2563 (บาท) | 2564 (บาท) | | | |
| 1 | ค่าใช้จ่ายในการจัดจรรยา (จากการประชุมประชาคมระดับชุมชนและระดับชุมชนตำบล) | เพื่อลดปัญหาการจรรยาภายในเขตเทศบาลตำบลนาจะหลวย | - <u>ผลผลิต</u> การจัดจรรยาภายในเขตเทศบาลตำบลนาจะหลวย ไม่น้อยกว่า 4 ครั้ง : เดือน - <u>สถานที่ดำเนินการ</u> ภายในเขตเทศบาลตำบลนาจะหลวย - <u>กลุ่มเป้าหมาย</u> ประชาชนภายในเขตเทศบาลตำบลนาจะหลวย และผู้ให้บริการ | 50,000.00 | 50,000.00 | 50,000.00 | 50,000.00 | <u>เชิงปริมาณ</u> 1.การจัดจรรยาเป็นระเบียบเพิ่มขึ้นร้อยละ 80 <u>เชิงคุณภาพ</u> 2. .อุบัติเหตุทางถนนลดลง ไม่น้อยกว่าร้อยละ 70 | เกิดความปลอดภัยในชีวิตและการใช้รถใช้ถนนของประชาชน | งานป้องกันและบรรเทาสาธารณภัย/สำนักปลัดเทศบาล |
| | รวม 2 โครงการ | | | 50,000.00 | 50,000.00 | 50,000.00 | 50,000.00 | | | |

บัญชีครุภัณฑ์
แผนพัฒนาท้องถิ่นสี่ปี(พ.ศ.2561-2564) เพิ่มเติม ฉบับที่ 2
เทศบาลตำบลนาจะหลวย อำเภอนาจะหลวย จังหวัดอุบลราชธานี

| ที่ | แผนงาน | หมวด | ประเภท | วัตถุประสงค์ | เป้าหมาย (ผลผลิตของครุภัณฑ์) | งบประมาณและที่ผ่านมา | | | | หน่วยงาน รับผิดชอบหลัก |
|-----|---|----------|----------------------------|---|--|----------------------|---------------|---------------|---------------|-------------------------------|
| | | | | | | 2561 (บาท) | 2562 (บาท) | 2563 (บาท) | 2564 (บาท) | |
| 1 | บริหารงานทั่วไป (จากการประชุม ประชาคมระดับชุมชน และระดับชุมชน ตำบล) | ครุภัณฑ์ | ครุภัณฑ์งานบ้าน งานครัว | 1.เพื่อใช้ในการ บริหารจัดการของ สำนักปลัดเทศบาล 2.เพื่อรองรับ ประชาชนที่มาใช้ บริการ | -ผลผลิต กาดม้ไฟฟ้า ดิจิตอล ขนาดบรรจุ 14 ลิตร จำนวน 1 เครื่อง คุณสมบัติ ดังนี้ 1.ตั้งอุณหภูมิได้ 40-100 อาศาเซลเซียส 2.ตัดไฟอัตโนมัติเมื่อร้อนจัด หรือน้ำแห้ง -สถานที่ดำเนินการ สำนักปลัดเทศบาลตำบล นาจะหลวย -กลุ่มเป้าหมาย ประชาชนผู้มาใช้บริการ | 6,500.00 | 6,500.00 | 6,500.00 | 6,500.00 | งานธุรการ/สำนัก ปลัดเทศบาล |

บัญชีครุภัณฑ์
แผนพัฒนาท้องถิ่นสี่ปี(พ.ศ.2561-2564) เพิ่มเติม ฉบับที่ 2
เทศบาลตำบลนาจะหลวย อำเภอนาจะหลวย จังหวัดอุบลราชธานี

| ที่ | แผนงาน | หมวด | ประเภท | วัตถุประสงค์ | เป้าหมาย (ผลผลิตของครุภัณฑ์) | งบประมาณและที่ผ่านมา | | | | หน่วยงาน รับผิดชอบหลัก |
|-----|---|----------|------------------|--|---|----------------------|---------------|---------------|---------------|-------------------------------|
| | | | | | | 2561 (บาท) | 2562 (บาท) | 2563 (บาท) | 2564 (บาท) | |
| 2 | บริหารงานทั่วไป (จากการประชุม ประชาคมระดับชุมชน และระดับชุมชน ตำบล) | ครุภัณฑ์ | ครุภัณฑ์สำนักงาน | 1.เพื่อการบริหาร จัดการงานธุรการมี ประสิทธิภาพ 2. เพื่อเพิ่มศักยภาพ ในการปฏิบัติงานที่ ในการบริหาร ประชาชน | - ผลิต เครื่องพิมพ์ คอมพิวเตอร์ Multifunction ชนิดเลเซอร์ หรือชนิด LED ขาวดำ จำนวน 1 เครื่อง (ตามมาตรฐานครุภัณฑ์) มี คุณสมบัติดังนี้ คุณลักษณะพื้นฐาน -เป็นอุปกรณ์ที่มีความสารถ เป็น Printer, Copire, Scanner และ Fax ภายใน เครื่องเดียวกัน -มีหน่วยความจำ (Mememory) ขนาดไม่น้อย กว่า 128 GB -มีช่องเชื่อมต่อ (Interface) แบบ USB 2.0 หรือดีกว่า จำนวนไม่น้อยกว่า 1 ช่อง | 9,000.00 | 9,000.00 | 9,000.00 | 9,000.00 | งานธุรการ/สำนัก ปลัดเทศบาล |

บัญชีครุภัณฑ์

แผนพัฒนาท้องถิ่นสี่ปี(พ.ศ.2561-2564)เพิ่มเติม ฉบับที่ 2

เทศบาลตำบลนาจะหลวย อำเภอนาจะหลวย จังหวัดอุบลราชธานี

| ที่ | แผนงาน | หมวด | ประเภท | วัตถุประสงค์ | เป้าหมาย (ผลผลิตของครุภัณฑ์) | งบประมาณและที่ผ่านมา | | | | หน่วยงาน รับผิดชอบหลัก |
|-----|--------|------|--------|--------------|---|----------------------|---------------|---------------|---------------|---------------------------|
| | | | | | | 2561 (บาท) | 2562 (บาท) | 2563 (บาท) | 2564 (บาท) | |
| | | | | | <ul style="list-style-type: none"> -มีช่องเชื่อมต่อระบาย เครือข่าย (network Interface) แบบ 10/100 Base-Tหรือดีกว่า จำนวนไม่ น้อยกว่า 1 ช่อง - มีความละเอียดในการพิมพ์ ไม่น้อยกว่า 600x600 dpi -มีความเร็วในการพิมพ์ร่างไม่ น้อยกว่า 27 หน้าต่อนาที (ppm) -สามารถสแกนเอกสาร ขนาด A4 ได้ -มีความละเอียดในการสแกน สูงสุด ไม่น้อยกว่า 1,200x1,200 dpi -มีถาดป้อนเอกสารอัตโนมัติ (Auto Document Feed) | | | | | |

บัญชีครุภัณฑ์

แผนพัฒนาท้องถิ่นสี่ปี(พ.ศ.2561-2564)เพิ่มเติม ฉบับที่ 2

เทศบาลตำบลนาจะหลวย อำเภอนาจะหลวย จังหวัดอุบลราชธานี

| ที่ | แผนงาน | หมวด | ประเภท | วัตถุประสงค์ | เป้าหมาย (ผลผลิตของครุภัณฑ์) | งบประมาณและที่ผ่านมา | | | | หน่วยงาน รับผิดชอบหลัก |
|-----|--------|------|--------|--------------|--|----------------------|---------------|---------------|---------------|---------------------------|
| | | | | | | 2561 (บาท) | 2562 (บาท) | 2563 (บาท) | 2564 (บาท) | |
| | | | | | -สามารถถ่ายสำเนาเอกสาร ได้ -สามารถทำสำเนาได้สูงสุด ไม่น้อยกว่า 99 สำเนา -สามารถย่อและขยายได้ 25 ถึง 400เปอร์เซ็นต์ -สามารถใช้ได้กับ A4,Letter ,Legai และCustom โดยกระดาษ กระดาษไม่น้อย กว่า250 แผ่น -สามารถใช้ได้กับ A๔, Letter, Legal และ Custom โดยกระดาษกระดาษได้ ไม่น้อยกว่า ๑๐๐ แผ่น <u>สถานที่ดำเนินการ</u> งานธุรการ สำนักปลัดเทศบาล <u>กลุ่มเป้าหมาย</u> ประชาชนผู้มาใช้บริการ | | | | | |

บัญชีครุภัณฑ์

แผนพัฒนาท้องถิ่นสี่ปี(พ.ศ.2561-2564) เพิ่มเติม ฉบับที่ 2

เทศบาลตำบลนาจะหลวย อำเภอนาจะหลวย จังหวัดอุบลราชธานี

| ที่ | แผนงาน | หมวด | ประเภท | วัตถุประสงค์ | เป้าหมาย (ผลผลิตของครุภัณฑ์) | งบประมาณและที่ผ่านมา | | | | หน่วยงาน รับผิดชอบหลัก |
|-----|---|----------|------------------|---|---|----------------------|---------------|---------------|---------------|--------------------------------------|
| | | | | | | 2561 (บาท) | 2562 (บาท) | 2563 (บาท) | 2564 (บาท) | |
| 3 | บริหารงานทั่วไป (จากการประชุม ประชาคมระดับชุมชน และระดับชุมชน ตำบล) | ครุภัณฑ์ | ครุภัณฑ์สำนักงาน | เพื่อการบริหาร จัดการงาน ศูนย์บริการข้อมูล ข่าวสารของทาง ราชการเทศบาล ตำบลนาจะหลวย ให้มีประสิทธิภาพ และคุ้มค่า | ผลผลิต โขฟาชุดรับแขก 1 ชุด <u>สถานที่ดำเนินการ</u> งานประชาสัมพันธ์ สำนักปลัดเทศบาลตำบล นาจะหลวย <u>กลุ่มเป้าหมาย</u> ประชาชนผู้มาใช้บริการ เทศบาลตำบลนาจะหลวย | 24,000.00 | 24,000.00 | 24,000.00 | 24,000.00 | งานประชาสัมพันธ์/ สำนักปลัดเทศบาล |

บัญชีครุภัณฑ์
แผนพัฒนาท้องถิ่นสี่ปี(พ.ศ.2561-2564) เพิ่มเติม ฉบับที่ 2
เทศบาลตำบลนาจะหลวย อำเภอนาจะหลวย จังหวัดอุบลราชธานี

| ที่ | แผนงาน | หมวด | ประเภท | วัตถุประสงค์ | เป้าหมาย (ผลผลิตของครุภัณฑ์) | งบประมาณและที่ผ่านมา | | | | หน่วยงาน รับผิดชอบหลัก |
|-----|---|----------|------------------|--|---|----------------------|---------------|---------------|---------------|--------------------------------------|
| | | | | | | 2561 (บาท) | 2562 (บาท) | 2563 (บาท) | 2564 (บาท) | |
| 4 | บริหารงานทั่วไป (จากการประชุม ประชาคมระดับชุมชน และระดับชุมชน ตำบล) | ครุภัณฑ์ | ครุภัณฑ์สำนักงาน | เพื่อการบริหาร จัดการงาน ศูนย์บริการข้อมูล ข่าวสารของทาง ราชการของเทศบาล ตำบลนาจะหลวยให้ มีประสิทธิภาพและ คุ้มค่า | ผลผลิต ตู้กระจกบานเลื่อน 4 ชั้น ขนาด กว้าง 91.7 ยาว 45.7 สูง 183 ซม. จำนวน 5 หลัง ๆ หลังละ 6,000 บาท (ตามบัญชีมาตรฐานครุภัณฑ์) <u>สถานที่ดำเนินการ</u> งานประชาสัมพันธ์ สำนัก ปลัดเทศบาลตำบล นาจะหลวย <u>กลุ่มเป้าหมาย</u> ประชาชนผู้มาใช้บริการ เทศบาลตำบลนาจะหลวย | 30,000.00 | 30,000.00 | 30,000.00 | 30,000.00 | งานประชาสัมพันธ์/ สำนักปลัดเทศบาล |

บัญชีครุภัณฑ์

แผนพัฒนาท้องถิ่นสี่ปี(พ.ศ.2561-2564) เพิ่มเติม ฉบับที่ 2

เทศบาลตำบลนาจะหลวย อำเภอนาจะหลวย จังหวัดอุบลราชธานี

| ที่ | แผนงาน | หมวด | ประเภท | วัตถุประสงค์ | เป้าหมาย (ผลผลิตของครุภัณฑ์) | งบประมาณและที่ผ่านมา | | | | หน่วยงาน รับผิดชอบหลัก |
|-----|---|----------|------------------|---|--|----------------------|---------------|---------------|---------------|--------------------------------------|
| | | | | | | 2561 (บาท) | 2562 (บาท) | 2563 (บาท) | 2564 (บาท) | |
| 5 | บริหารงานทั่วไป (จากการประชุม ประชาคมระดับชุมชน และระดับชุมชน ตำบล) | ครุภัณฑ์ | ครุภัณฑ์สำนักงาน | เพื่อการบริหาร จัดการงาน บริหารงานทั่วไป ของเทศบาลตำบล นาจะหลวยให้มี ประสิทธิภาพและ คุ้มค่าและเพื่อการ บริการประชาชน ที่มาติดต่องาน | ผลผลิต เครื่องกรองน้ำ 1 เครื่อง พร้อมติดตั้งใช้งาน <u>สถานที่ดำเนินการ</u> งานประชาสัมพันธ์ สำนักปลัดเทศบาลตำบล นาจะหลวย <u>กลุ่มเป้าหมาย</u> ประชาชนผู้มาใช้บริการ เทศบาลตำบลนาจะหลวย | 30,000.00 | 30,000.00 | 30,000.00 | 30,000.00 | งานประชาสัมพันธ์/ สำนักปลัดเทศบาล |

บัญชีครุภัณฑ์

แผนพัฒนาท้องถิ่นสี่ปี(พ.ศ.2561-2564) เพิ่มเติม ฉบับที่ 2

เทศบาลตำบลนาจะหลวย อำเภอนาจะหลวย จังหวัดอุบลราชธานี

| ที่ | แผนงาน | หมวด | ประเภท | วัตถุประสงค์ | เป้าหมาย (ผลผลิตของครุภัณฑ์) | งบประมาณและที่ผ่านมา | | | | หน่วยงาน รับผิดชอบหลัก |
|-----|---|----------|------------------|--|--|----------------------|---------------|---------------|---------------|--------------------------------------|
| | | | | | | 2561 (บาท) | 2562 (บาท) | 2563 (บาท) | 2564 (บาท) | |
| 6 | บริหารงานทั่วไป (จากการประชุม ประชาคมระดับชุมชน และระดับชุมชน ตำบล) | ครุภัณฑ์ | ครุภัณฑ์สำนักงาน | เพื่อความเหมาะสม ความสะดวกในงาน พระราชพิธีและ กิจกรรมต่าง ๆ | ผลผลิต เต็นท์ผ้าใบสีขาว ขนาด 5x12 เมตร พร้อม โครงสร้างเหล็ก จำนวน 8 ชุด ชุดละ 20,000 บาท <u>สถานที่ดำเนินการ</u> สำนักปลัดเทศบาลตำบล นาจะหลวย <u>กลุ่มเป้าหมาย</u> ประชาชนผู้มาใช้บริการ เทศบาลตำบลนาจะหลวย | 160,000.00 | 160,000.00 | 160,000.00 | 160,000.00 | งานประชาสัมพันธ์/ สำนักปลัดเทศบาล |

บัญชีครุภัณฑ์

แผนพัฒนาท้องถิ่นสี่ปี(พ.ศ.2561-2564) เพิ่มเติม ฉบับที่ 2

เทศบาลตำบลนาจะหลวย อำเภอนาจะหลวย จังหวัดอุบลราชธานี

| ที่ | แผนงาน | หมวด | ประเภท | วัตถุประสงค์ | เป้าหมาย (ผลผลิตของครุภัณฑ์) | งบประมาณและที่ผ่านมา | | | | หน่วยงาน รับผิดชอบหลัก |
|-----|---|----------|------------------|--|--|----------------------|---------------|---------------|---------------|---|
| | | | | | | 2561 (บาท) | 2562 (บาท) | 2563 (บาท) | 2564 (บาท) | |
| 7 | บริหารงานทั่วไป (จากการประชุม ประชาคมระดับชุมชน และระดับชุมชน ตำบล) | ครุภัณฑ์ | ครุภัณฑ์สำนักงาน | เพื่อการบริหาร จัดการงานทะเบียน และบัตรของ เทศบาลตำบล นาจะหลวยให้มี ประสิทธิภาพและ คุ้มค่า | ผลผลิต ตู้เก็บเอกสารเหล็ก 2 บาน จำนวน 2 หลัง หลังละ 6,000 บาท (ตามบัญชีมาตรฐานครุภัณฑ์) <u>สถานที่ดำเนินการ</u> งานทะเบียนและบัตร สำนักปลัดเทศบาลตำบล นาจะหลวย <u>กลุ่มเป้าหมาย</u> ประชาชนผู้มาใช้บริการ เทศบาลตำบลนาจะหลวย | 12,000.00 | 12,000.00 | 12,000.00 | 12,000.00 | งานทะเบียนและ บัตร/สำนัก ปลัดเทศบาล |

บัญชีครุภัณฑ์
แผนพัฒนาท้องถิ่นสี่ปี(พ.ศ.2561-2564) เพิ่มเติม ฉบับที่ 2
เทศบาลตำบลนาจะหลวย อำเภอนาจะหลวย จังหวัดอุบลราชธานี

| ที่ | แผนงาน | หมวด | ประเภท | วัตถุประสงค์ | เป้าหมาย (ผลผลิตของครุภัณฑ์) | งบประมาณและที่ผ่านมา | | | | หน่วยงาน รับผิดชอบหลัก |
|-----|---|----------|------------------|--|--|----------------------|---------------|---------------|---------------|---|
| | | | | | | 2561 (บาท) | 2562 (บาท) | 2563 (บาท) | 2564 (บาท) | |
| 8 | บริหารงานทั่วไป (จากการประชุม ประชาคมระดับชุมชน และระดับชุมชน ตำบล) | ครุภัณฑ์ | ครุภัณฑ์สำนักงาน | เพื่อรองรับการ บริการประชาชน ที่มารับบริการงาน ทะเบียนและบัตร | ผลผลิต แก้วอีแวง 4 ที่นั่ง จำนวน 4 ชุด ชุดละ 3,500 บาท <u>สถานที่ดำเนินการ</u> งานทะเบียนและบัตร สำนักปลัดเทศบาลตำบล นาจะหลวย <u>กลุ่มเป้าหมาย</u> ประชาชนผู้มาใช้บริการ เทศบาลตำบลนาจะหลวย | 14,000.00 | 14,000.00 | 14,000.00 | 14,000.00 | งานทะเบียนและ บัตร/สำนัก ปลัดเทศบาล |

บัญชีครุภัณฑ์

แผนพัฒนาท้องถิ่นสี่ปี(พ.ศ.2561-2564) เพิ่มเติม ฉบับที่ 2

เทศบาลตำบลนาจะหลวย อำเภอนาจะหลวย จังหวัดอุบลราชธานี

| ที่ | แผนงาน | หมวด | ประเภท | วัตถุประสงค์ | เป้าหมาย (ผลผลิตของครุภัณฑ์) | งบประมาณและที่ผ่านมา | | | | หน่วยงาน รับผิดชอบหลัก |
|-----|---|----------|------------------|--|--|----------------------|---------------|---------------|---------------|---|
| | | | | | | 2561 (บาท) | 2562 (บาท) | 2563 (บาท) | 2564 (บาท) | |
| 9 | บริหารงานทั่วไป (จากการประชุม ประชาคมระดับชุมชน และระดับชุมชน ตำบล) | ครุภัณฑ์ | ครุภัณฑ์สำนักงาน | เพื่อเพิ่ม ประสิทธิภาพในการ ปฏิบัติหน้าที่ | ผลผลิต ชุดโต๊ะทำงานพร้อม เก้าอี้ จำนวน 1 ชุด ชุดละ 6,500 บาท <u>สถานที่ดำเนินการ</u> งานทะเบียนและบัตร สำนักปลัดเทศบาลตำบล นาจะหลวย <u>กลุ่มเป้าหมาย</u> ประชาชนผู้มาใช้บริการ เทศบาลตำบลนาจะหลวย | 6,500.00 | 6,500.00 | 6,500.00 | 6,500.00 | งานทะเบียนและ บัตร/สำนัก ปลัดเทศบาล |

บัญชีครุภัณฑ์

แผนพัฒนาท้องถิ่นสี่ปี(พ.ศ.2561-2564) เพิ่มเติม ฉบับที่ 2

เทศบาลตำบลนาจะหลวย อำเภอนาจะหลวย จังหวัดอุบลราชธานี

| ที่ | แผนงาน | หมวด | ประเภท | วัตถุประสงค์ | เป้าหมาย (ผลผลิตของครุภัณฑ์) | งบประมาณและที่ผ่านมา | | | | หน่วยงาน รับผิดชอบหลัก |
|-----|---|----------|------------------|--|---|----------------------|---------------|---------------|---------------|---|
| | | | | | | 2561 (บาท) | 2562 (บาท) | 2563 (บาท) | 2564 (บาท) | |
| 10 | บริหารงานทั่วไป (จากการประชุม ประชาคมระดับชุมชน และระดับชุมชน ตำบล) | ครุภัณฑ์ | ครุภัณฑ์สำนักงาน | เพื่อเพิ่ม ประสิทธิภาพในการ ปฏิบัติหน้าที่ | ผลผลิต เครื่องคอมพิวเตอร์ โน้ตบุ๊ก สำหรับสำนักงาน คุณลักษณะพื้นฐาน -มีหน่วยประมวลผลกลาง (CPU)ไม่น้อยกว่า 2 แกนหลัก (2 Core) จำนวน 1 หน่วย โดยมีคุณลักษณะอย่างใดอย่าง หนึ่ง หรือดีกว่า ดังนี้ 1.ในกรณีมีหน่วยความจำแบบ Cache Memory ขนาดไม่ น้อยกว่า 2 MB ต้องมี ความเร็วสัญญาณนาฬิกา พื้นฐานไม่น้อยกว่า 2.5 GHz และมีหน่วยประมวลผลด้าน กราฟิก(Graphics Processing Unit) ไม่น้อย กว่า 6 แกน หรือ 2.ในกรณีที่มีหน่วยความจำ แบบ Cache Memory ขนาด ไม่น้อยกว่า 3 MB ต้องมี ความเร็วสัญญาณนาฬิกา พื้นฐานไม่น้อยกว่า 2.4 GHz | 16,000.00 | 16,000.00 | 16,000.00 | 16,000.00 | งานทะเบียนและ บัตร/สำนัก ปลัดเทศบาล |

บัญชีครุภัณฑ์

แผนพัฒนาท้องถิ่นสี่ปี(พ.ศ.2561-2564) เพิ่มเติม ฉบับที่ 2

เทศบาลตำบลนาจะหลวย อำเภอนาจะหลวย จังหวัดอุบลราชธานี

| ที่ | แผนงาน | หมวด | ประเภท | วัตถุประสงค์ | เป้าหมาย (ผลผลิตของครุภัณฑ์) | งบประมาณและที่ผ่านมา | | | | หน่วยงาน รับผิดชอบหลัก |
|-----|--------|------|--------|--------------|---|----------------------|---------------|---------------|---------------|---------------------------|
| | | | | | | 2561 (บาท) | 2562 (บาท) | 2563 (บาท) | 2564 (บาท) | |
| | | | | | -มีหน่วยความจำหลัก(RAM) ชนิด DDR4 หรือดีกว่า ขนาด ไม่น้อยกว่า 4 GB -มีหน่วยจัดเก็บข้อมูล (Hard Drive) ขนาดความจุไม่น้อย กว่า 1 TB หรือ ชนิด Solid State Drive ขนาดความจุไม่ น้อยกว่า 120 GB จำนวน 1 หน่วย -มีจอภาพที่รองรับความ ละเอียดไม่น้อยกว่า 1,366x 768 Pixel และมีขนาดไม่น้อย กว่า 12 นิ้ว -DVD-RW หรือดีกว่า แบบ ติดตั้งภายใน (Internal) หรือ ภายนอก(External) จำนวน 1 หน่วย -มีช่องเชื่อมต่อแบบ HDMI หรือ VGA จำนวนไม่น้อยกว่า 1 ช่อง | | | | | |

บัญชีครุภัณฑ์

แผนพัฒนาท้องถิ่นสี่ปี(พ.ศ.2561-2564) เพิ่มเติม ฉบับที่ 2

เทศบาลตำบลนาจะหลวย อำเภอนาจะหลวย จังหวัดอุบลราชธานี

| ที่ | แผนงาน | หมวด | ประเภท | วัตถุประสงค์ | เป้าหมาย (ผลผลิตของครุภัณฑ์) | งบประมาณและที่ผ่านมา | | | | หน่วยงาน รับผิดชอบหลัก |
|-----|--------|------|--------|--------------|--|----------------------|---------------|---------------|---------------|---------------------------|
| | | | | | | 2561 (บาท) | 2562 (บาท) | 2563 (บาท) | 2564 (บาท) | |
| | | | | | -มีช่องเชื่อมต่อระบบเครือข่าย (Network Interface) แบบ 10/100/1000 Base-T หรือ ดีกว่า จำนวนไม่น้อยกว่า 1 ช่อง -สามารถใช้งานได้ไม่น้อยกว่า Wi-Fi(IEEE 802.11 b,g,n,ac) และ Bluetooth <u>สถานที่ดำเนินการ</u> งานนิติการและสัญญา สำนักปลัดเทศบาล <u>กลุ่มเป้าหมาย</u> ประชาชนผู้มาใช้บริการ เทศบาลตำบลนาจะหลวย | | | | | งานนิติการและ สัญญา |

บัญชีครุภัณฑ์

แผนพัฒนาท้องถิ่นสี่ปี(พ.ศ.2561-2564) เพิ่มเติม ฉบับที่ 2

เทศบาลตำบลนาจะหลวย อำเภอนาจะหลวย จังหวัดอุบลราชธานี

| ที่ | แผนงาน | หมวด | ประเภท | วัตถุประสงค์ | เป้าหมาย (ผลผลิตของครุภัณฑ์) | งบประมาณและที่ผ่านมา | | | | หน่วยงาน รับผิดชอบหลัก |
|-----|---|----------|-----------------------------|--|--|----------------------|---------------|---------------|---------------|--|
| | | | | | | 2561 (บาท) | 2562 (บาท) | 2563 (บาท) | 2564 (บาท) | |
| 11 | บริหารงานทั่วไป (จากการประชุม ประชาคมระดับชุมชน และระดับชุมชน ตำบล) | ครุภัณฑ์ | ครุภัณฑ์โฆษณา และเผยแพร่ | เพื่อเพิ่ม ประสิทธิภาพในการ ปฏิบัติหน้าที่ | ผลผลิต เครื่องมัลติมีเดีย โปรเจคเตอร์ ขนาด 4,000 ANSI Lumens จำนวน 1 เครื่อง (ตามบัญชีมาตรฐานครุภัณฑ์) <u>สถานที่ดำเนินการ</u> สำนักงานเทศบาลตำบล นาจะหลวย <u>กลุ่มเป้าหมาย</u> ประชาชนผู้มาใช้บริการ เทศบาลตำบลนาจะหลวย | 42,500.00 | 42,500.00 | 42,500.00 | 42,500.00 | งานบริหารงาน ทั่วไป/สำนัก ปลัดเทศบาล |

บัญชีครุภัณฑ์

แผนพัฒนาท้องถิ่นสี่ปี(พ.ศ.2561-2564) เพิ่มเติม ฉบับที่ 2

เทศบาลตำบลนาจะหลวย อำเภอนาจะหลวย จังหวัดอุบลราชธานี

| ที่ | แผนงาน | หมวด | ประเภท | วัตถุประสงค์ | เป้าหมาย (ผลผลิตของครุภัณฑ์) | งบประมาณและที่ผ่านมา | | | | หน่วยงาน รับผิดชอบหลัก |
|-----|---|----------|------------------|--|---|----------------------|---------------|---------------|---------------|--|
| | | | | | | 2561 (บาท) | 2562 (บาท) | 2563 (บาท) | 2564 (บาท) | |
| 12 | บริหารงานทั่วไป (จากการประชุม ประชาคมระดับชุมชน และระดับชุมชน ตำบล) | ครุภัณฑ์ | ครุภัณฑ์สำนักงาน | เพื่อเพิ่ม ประสิทธิภาพในการ ปฏิบัติหน้าที่ | ผลผลิต เครื่องสำรองไฟ ขนาด 1 kVA มีกำลังไฟฟ้า ด้านนอกไม่น้อยกว่า 1 kVA(600 Watts) สามารถ สำรองไฟฟ้าได้ไม่น้อยกว่า 15 นาที จำนวน 5 เครื่อง เรื่องละ 6,000 บาท (ตามบัญชีมาตรฐานครุภัณฑ์) <u>สถานที่ดำเนินการ</u> สำนักงานเทศบาลตำบล นาจะหลวย <u>กลุ่มเป้าหมาย</u> ประชาชนผู้มาใช้บริการ เทศบาลตำบลนาจะหลวย | 30,000.00 | 30,000.00 | 30,000.00 | 30,000.00 | งานบริหารงาน ทั่วไป/สำนัก ปลัดเทศบาล |

บัญชีครุภัณฑ์

แผนพัฒนาท้องถิ่นสี่ปี(พ.ศ.2561-2564) เพิ่มเติม ฉบับที่ 2

เทศบาลตำบลนาจะหลวย อำเภอนาจะหลวย จังหวัดอุบลราชธานี

| ที่ | แผนงาน | หมวด | ประเภท | วัตถุประสงค์ | เป้าหมาย (ผลผลิตของครุภัณฑ์) | งบประมาณและที่ผ่านมา | | | | หน่วยงาน รับผิดชอบหลัก |
|-----|---|----------|------------------|---------------------------------|--|----------------------|---------------|---------------|---------------|---------------------------|
| | | | | | | 2561 (บาท) | 2562 (บาท) | 2563 (บาท) | 2564 (บาท) | |
| 13 | บริหารงานทั่วไป (จากการประชุม ประชาคมระดับชุมชน และระดับชุมชน ตำบล) | ครุภัณฑ์ | ครุภัณฑ์สำนักงาน | เพื่อการบริหาร จัดการงานคลัง | -ผลผลิต คอมพิวเตอร์ตั้งโต๊ะ สำหรับประมวลผล จำนวน 4 เครื่อง ๆ ละ 22,000 บาท (ตามมาตราฐานครุภัณฑ์) คุณสมบัติดังนี้ คุณลักษณะพื้นฐาน - มีหน่วยประมวลผล กลาง (CPU) ไม่น้อยกว่า 4 แกนหลัก (4 – core) จำนวน 1 หน่วยโดยมี คุณลักษณะอย่างใดอย่างหนึ่ง หรือดีกว่า ดังนี้ 1. ในกรณีที่มีหน่วยความ จำแบบ Cache Memory ขนาดไม่น้อยกว่า 2 MB โดยมีความเร็วสัญญาณนาฬิกา พื้นฐานไม่น้อยกว่า 308 GHz และมีหน่วยประมวลผลด้าน กราฟิก | 88,000.00 | 88,000.00 | 88,000.00 | 88,000.00 | กองคลัง |

บัญชีครุภัณฑ์
แผนพัฒนาท้องถิ่นสี่ปี(พ.ศ.2561-2564) เพิ่มเติม ฉบับที่ 1
เทศบาลตำบลนาจะหลวย อำเภอนาจะหลวย จังหวัดอุบลราชธานี

| ที่ | แผนงาน | หมวด | ประเภท | วัตถุประสงค์ | เป้าหมาย (ผลผลิตของครุภัณฑ์) | งบประมาณและที่ผ่านมา | | | | หน่วยงาน รับผิดชอบหลัก |
|-----|--------|------|--------|--------------|---|----------------------|---------------|---------------|---------------|---------------------------|
| | | | | | | 2561 (บาท) | 2562 (บาท) | 2563 (บาท) | 2564 (บาท) | |
| | | | | | (Graphics Processing) ไม่น้อยกว่า 8 แกน 2.ในกรณีที่มีหน่วยความจำ แบบ Cache Memory ขนาดไม่น้อยกว่า 6 MB ต้องมีความเร็วสัญญาณ นาฬิกาพื้นฐานไม่น้อยกว่า 2.7 GHz มีหน่วยประมวลผลเพื่อ แสดงภาพ โดยมีคุณลักษณะ อย่างใดอย่างหนึ่งหรือดีกว่า ดังนี้ 1.เป็นแผงวงจรเพื่อแสดงภาพ แยกจากแผงวงจรหลักที่มี หน่วยความจำขนาด ไม่น้อยกว่า 1 GB หรือ | | | | | |

บัญชีครุภัณฑ์

แผนพัฒนาท้องถิ่นสี่ปี(พ.ศ.2561-2564) เพิ่มเติม ฉบับที่ 2

เทศบาลตำบลนาจะหลวย อำเภอนาจะหลวย จังหวัดอุบลราชธานี

| ที่ | แผนงาน | หมวด | ประเภท | วัตถุประสงค์ | เป้าหมาย (ผลผลิตของครุภัณฑ์) | งบประมาณและที่ผ่านมา | | | | หน่วยงาน รับผิดชอบหลัก |
|-----|--------|------|--------|--------------|---|----------------------|---------------|---------------|---------------|---------------------------|
| | | | | | | 2561 (บาท) | 2562 (บาท) | 2563 (บาท) | 2564 (บาท) | |
| | | | | | <p>2.มีหน่วยประมวลผลเพื่อแสดงภาพติดตั้งอยู่ในหน่วยประมวลผลกลาง แบบ Graphics Proceessing Unit ที่สามารถใช้หน่วยความจำหลักในการแสดงภาพขนาดไม่น้อยกว่า 1 GB หรือ</p> <p>3.มีหน่วยประมวลผลเพื่อแสดงภาพติดตั้งอยู่บนแผงวงจรหลัก แบบ OnboradGraphics ที่มีความสามารถในการใช้หน่วยความจำหลักในการแสดงภาพขนาดไม่น้อยกว่า 1 GB</p> <p>-มีหน่วยความจำหลัก (RAM) ชนิด DDR3 หรือดีกว่า มีขนาดไม่น้อยกว่า 4 GB</p> <p>-มีหน่วยจัดเก็บข้อมูล (Hard Dive) ชนิด SATA หรือชนิด State Disk ขนาดความจุไม่น้อยกว่า 120 GB จำนวน 1 หน่วย</p> | | | | | |

บัญชีครุภัณฑ์
แผนพัฒนาท้องถิ่นสี่ปี(พ.ศ.2561-2564) เพิ่มเติม ฉบับที่ 2
เทศบาลตำบลนาจะหลวย อำเภอนาจะหลวย จังหวัดอุบลราชธานี

| ที่ | แผนงาน | หมวด | ประเภท | วัตถุประสงค์ | เป้าหมาย (ผลผลิตของครุภัณฑ์) | งบประมาณและที่ผ่านมา | | | | หน่วยงาน รับผิดชอบหลัก |
|-----|--------|------|--------|--------------|---|----------------------|---------------|---------------|---------------|---------------------------|
| | | | | | | 2561 (บาท) | 2562 (บาท) | 2563 (บาท) | 2564 (บาท) | |
| | | | | | -มี DVD-RW หรือดีกว่า จำนวน 1 หน่วย -มีช่องเชื่อมต่อระบบเครือข่าย (Network Interface) แบบ 10/100/1000 Base-Tหรือ ดีกว่า จำนวนไม่น้อยกว่า 1 ช่อง -มีแป้นพิมพ์และเมาส์ -มีจอภาพแบบ LCD หรือ ดีกว่า มี Contrast Ratio ไม่น้อยกว่า 600:1 และมี ขนาดไม่น้อยกว่า 19 นิ้ว จำนวน 1 หน่วย <u>-สถานที่ดำเนินการ</u> กองคลัง สำนักงานเทศบาล ตำบลนาจะหลวย <u>-กลุ่มเป้าหมาย</u> ประชาชนผู้มาใช้บริการ | | | | | |

บัญชีครุภัณฑ์

แผนพัฒนาท้องถิ่นสี่ปี(พ.ศ.2561-2564) เพิ่มเติม ฉบับที่ 2

เทศบาลตำบลนาจะหลวย อำเภอนาจะหลวย จังหวัดอุบลราชธานี

| ที่ | แผนงาน | หมวด | ประเภท | วัตถุประสงค์ | เป้าหมาย (ผลผลิตของครุภัณฑ์) | งบประมาณและที่ผ่านมา | | | | หน่วยงาน รับผิดชอบหลัก |
|-----|--|----------|------------------|---------------------------------|--|----------------------|---------------|---------------|---------------|---------------------------|
| | | | | | | 2561 (บาท) | 2562 (บาท) | 2563 (บาท) | 2564 (บาท) | |
| 14 | บริหารงานทั่วไป (จาก ก า ร ป ร ะ ชุ ม ประชาคมระดับชุมชนและ ระดับชุมชนตำบล) | ครุภัณฑ์ | ครุภัณฑ์สำนักงาน | เพื่อการบริหาร จัดการงานคลัง | -ผลผลิต คอมพิวเตอร์ โน้ตบุ๊ก จำนวน 1 เครื่อง สำหรับประมวลผล (ตามมาตราฐานครุภัณฑ์) คุณลักษณะดังนี้ คุณลักษณะพื้นฐาน -มีหน่วยประมวลผลกลาง (CPU) ไม่น้อยกว่า 2 แกน หลัก (2 Core) จำนวน 1 หน่วย โดยมีคุณลักษณะอย่าง ใดอย่างหนึ่ง หรือดีกว่าดังนี้ 1.ในกรณีมีหน่วยความจำ แบบ Cache Memory ขนาด ไม่น้อยกว่า 2 MB ต้องมี กราฟิก(Graphics Processing Unit) ไม่น้อย กว่า 8 แกน หรือ | 21,000.00 | 21,000.00 | 21,000.00 | 21,000.00 | กองคลัง |

บัญชีครุภัณฑ์

แผนพัฒนาท้องถิ่นสี่ปี(พ.ศ.2561-2564) เพิ่มเติม ฉบับที่ 2

เทศบาลตำบลนาจะหลวย อำเภอนาจะหลวย จังหวัดอุบลราชธานี

| ที่ | แผนงาน | หมวด | ประเภท | วัตถุประสงค์ | เป้าหมาย (ผลผลิตของครุภัณฑ์) | งบประมาณและที่ผ่านมา | | | | หน่วยงาน รับผิดชอบหลัก |
|-----|--------|------|--------|--------------|--|----------------------|---------------|---------------|---------------|---------------------------|
| | | | | | | 2561 (บาท) | 2562 (บาท) | 2563 (บาท) | 2564 (บาท) | |
| | | | | | 2.ในกรณีมีหน่วยความจำแบบ Cache Memory ขนาดไม่น้อยกว่า 3 MB ต้องมีความเร็วสัญญาณนาฬิกาพื้นฐานไม่น้อยกว่า 2.5 GHz และมีเทคโนโลยีเพื่อสัญญาณนาฬิกาได้ในกรณีที่ต้องใช้ ความสามารถในการประมวลผลสูง -มีหน่วยความจำหลัก (RAM) ชนิด DDR3 หรือดีกว่า มีขนาดไม่น้อยกว่า 8 GB -มีหน่วยจัดเก็บข้อมูล (Hard Dive)ขนาดความจุไม่น้อยกว่า 1 TB จำนวน 1หน่วย หรือชนิด Solid State Disk ขนาดความจุไม่น้อยกว่า | | | | | |

บัญชีครุภัณฑ์
แผนพัฒนาท้องถิ่นสี่ปี(พ.ศ.2561-2564) เพิ่มเติม ฉบับที่ 2
เทศบาลตำบลนาจะหลวย อำเภอนาจะหลวย จังหวัดอุบลราชธานี

| ที่ | แผนงาน | หมวด | ประเภท | วัตถุประสงค์ | เป้าหมาย (ผลผลิตของครุภัณฑ์) | งบประมาณและที่ผ่านมา | | | | หน่วยงาน รับผิดชอบหลัก |
|-----|--------|------|--------|--------------|--|----------------------|---------------|---------------|---------------|---------------------------|
| | | | | | | 2561 (บาท) | 2562 (บาท) | 2563 (บาท) | 2564 (บาท) | |
| | | | | | 120 GB จำนวน 1หน่วย -มีจอภาพที่รองรับ รายละเอียดไม่น้อยกว่า 1,366X 768 Pixel และมี ขนาดไม่น้อยกว่า 12 นิ้ว -มี DVD-RW หรือดีกว่า จำนวน 1 หน่วย -มีช่องเชื่อมต่อระบบเครือข่าย (Network Interface) แบบ 10/100/1000 Base-Tหรือ ดีกว่า จำนวนไม่น้อยกว่า 1 ช่อง -สามารถใช้งาน Wi-Fi (802.11b,g,n) และ Bluetooth ได้เป็นอย่างดี <u>- สถานที่ดำเนินการ</u> กองคลัง เทศบาลตำบล นาจะหลวย <u>- กลุ่มเป้าหมาย ประชาชน</u> ผู้รับบริการ | | | | | |

บัญชีครุภัณฑ์

แผนพัฒนาท้องถิ่นสี่ปี(พ.ศ.2561-2564) เพิ่มเติม ฉบับที่ 2

เทศบาลตำบลนาจะหลวย อำเภอนาจะหลวย จังหวัดอุบลราชธานี

| ที่ | แผนงาน | หมวด | ประเภท | วัตถุประสงค์ | เป้าหมาย (ผลผลิตของครุภัณฑ์) | งบประมาณและที่ผ่านมา | | | | หน่วยงาน รับผิดชอบหลัก |
|-----|---|----------|------------------|--|---|----------------------|---------------|---------------|---------------|---------------------------|
| | | | | | | 2561 (บาท) | 2562 (บาท) | 2563 (บาท) | 2564 (บาท) | |
| 15 | บริหารงานทั่วไป (จากการประชุม ประชาคมระดับชุมชน และระดับชุมชน ตำบล) | ครุภัณฑ์ | ครุภัณฑ์สำนักงาน | 1.เพื่อการบริหาร จัดการงานคลัง 2. เพื่อเพิ่มศักยภาพ ในการปฏิบัติหน้าที่ ในการบริหาร ประชาชน | - ผลิต เครื่องพิมพ์ คอมพิวเตอร์ Multifunction ชนิดเลเซอร์ หรือชนิด LED ขาวดำ จำนวน 1 เครื่อง (ตามมาตรฐานครุภัณฑ์) มีคุณสมบัติดังนี้ คุณลักษณะพื้นฐาน -เป็นอุปกรณ์ที่มีความสารถ เป็น Printer, Copire, Scanner และ Fax ภายใน เครื่องเดียวกัน -มีหน่วยความจำ (Memmory) ขนาดไม่น้อย กว่า 128 GB -มีช่องเชื่อมต่อ (Interface) แบบ USB 2.0 หรือดีกว่า จำนวนไม่น้อยกว่า 1 ช่อง | 9,000.00 | 9,000.00 | 9,000.00 | 9,000.00 | กองคลัง |

บัญชีครุภัณฑ์

แผนพัฒนาท้องถิ่นสี่ปี(พ.ศ.2561-2564)เพิ่มเติม ฉบับที่ 2

เทศบาลตำบลนาจะหลวย อำเภอนาจะหลวย จังหวัดอุบลราชธานี

| ที่ | แผนงาน | หมวด | ประเภท | วัตถุประสงค์ | เป้าหมาย (ผลผลิตของครุภัณฑ์) | งบประมาณและที่ผ่านมา | | | | หน่วยงาน รับผิดชอบหลัก |
|-----|--------|------|--------|--------------|---|----------------------|---------------|---------------|---------------|---------------------------|
| | | | | | | 2561 (บาท) | 2562 (บาท) | 2563 (บาท) | 2564 (บาท) | |
| | | | | | <ul style="list-style-type: none"> -มีช่องเชื่อมต่อระบาย เครือข่าย (network Interface) แบบ 10/100 Base-Tหรือดีกว่า จำนวนไม่น้อยกว่า 1 ช่อง -มีความละเอียดในการพิมพ์ไม่น้อยกว่า 600x600 dpi -มีความเร็วในการพิมพ์ร่างไม่น้อยกว่า 27 หน้าต่อนาที (ppm) -สามารถสแกนเอกสาร ขนาด A4 ได้ -มีความละเอียดในการสแกนสูงสุด ไม่น้อยกว่า 1,200x1,200 dpi -มีถาดป้อนเอกสารอัตโนมัติ (Auto Document Feed) | | | | | |

บัญชีครุภัณฑ์

แผนพัฒนาท้องถิ่นสี่ปี(พ.ศ.2561-2564)เพิ่มเติม ฉบับที่ 2

เทศบาลตำบลนาจะหลวย อำเภอนาจะหลวย จังหวัดอุบลราชธานี

| ที่ | แผนงาน | หมวด | ประเภท | วัตถุประสงค์ | เป้าหมาย (ผลผลิตของครุภัณฑ์) | งบประมาณและที่ผ่านมา | | | | หน่วยงาน รับผิดชอบหลัก |
|-----|----------------|------|--------|--------------|---|----------------------|---------------|---------------|---------------|---------------------------|
| | | | | | | 2561 (บาท) | 2562 (บาท) | 2563 (บาท) | 2564 (บาท) | |
| | | | | | -สามารถถ่ายสำเนาเอกสาร ได้ -สามารถทำสำเนาได้สูงสุด ไม่น้อยกว่า 99 สำเนา -สามารถย่อและขยายได้ 25 ถึง 400เปอร์เซ็นต์ -สามารถใช้ได้กับ A4,Letter,Legai และ Custom โดยกดใส่กระดาษไม่น้อยกว่า250 แผ่น -สามารถใช้ได้กับ A๔, Letter, Legal และ Custom โดยกดใส่กระดาษได้ไม่น้อยกว่า ๑๐๐ แผ่น - <u>สถานที่ดำเนินการ</u> กองคลัง เทศบาลตำบลนาจะหลวย - <u>กลุ่มเป้าหมาย ประชาชน</u> ผู้รับบริการ | | | | | |
| | รวม 15 โครงการ | | | | | 498,500.00 | 498,500.00 | 498,500.00 | 498,500.00 | |

บัญชีครุภัณฑ์

แผนพัฒนาท้องถิ่นสี่ปี(พ.ศ.2561-2564) เพิ่มเติม ฉบับที่ 2

เทศบาลตำบลนาจะหลวย อำเภอนาจะหลวย จังหวัดอุบลราชธานี

| ที่ | แผนงาน | หมวด | ประเภท | วัตถุประสงค์ | เป้าหมาย (ผลผลิตของครุภัณฑ์) | งบประมาณและที่ผ่านมา | | | | หน่วยงาน รับผิดชอบหลัก |
|-----|--|----------|------------------|--|---|----------------------|---------------|---------------|---------------|--|
| | | | | | | 2561 (บาท) | 2562 (บาท) | 2563 (บาท) | 2564 (บาท) | |
| 1 | สังคมสงเคราะห์ (จากการประชุมประชาคม ระดับชุมชนและระดับ ชุมชนตำบล) | ครุภัณฑ์ | ครุภัณฑ์สำนักงาน | 1.เพื่อจัดเก็บ เอกสารเกี่ยวกับงาน ธุรการงานสังคม สงเคราะห์ 2.เพื่อเพิ่ม ประสิทธิภาพ ระบบงานเอกสาร 3.เกิดความสะดวก ในการค้นหาเอกสาร เก่าเพื่ออ้างอิงและ ไม่สูญหาย | - ผลผลิต ตู้เก็บเอกสาร จำนวน 3 หลัง ขนาด 20 ช่อง <u>- สถานที่ดำเนินการ</u> งานพัฒนาชุมชนและ สวัสดิการสังคม เทศบาล ตำบลนาจะหลวย <u>- กลุ่มเป้าหมาย</u> ประชาชนผู้มาใช้บริการ | 10,000.00 | 10,000.00 | 10,000.00 | 10,000.00 | งานพัฒนาชุมชน และสวัสดิการ สังคม/สำนัก ปลัดเทศบาล |
| | รวม 1 โครงการ | | | | | 10,000.00 | 10,000.00 | 10,000.00 | 10,000.00 | |

บัญชีครุภัณฑ์

แผนพัฒนาท้องถิ่นสี่ปี(พ.ศ.2561-2564) เพิ่มเติม ฉบับที่ 2

เทศบาลตำบลนาจะหลวย อำเภอนาจะหลวย จังหวัดอุบลราชธานี

| ที่ | แผนงาน | หมวด | ประเภท | วัตถุประสงค์ | เป้าหมาย (ผลผลิตของครุภัณฑ์) | งบประมาณและที่ผ่านมา | | | | หน่วยงาน รับผิดชอบหลัก |
|-----|--|----------|------------------|--|---|----------------------|---------------|---------------|---------------|---------------------------|
| | | | | | | 2561 (บาท) | 2562 (บาท) | 2563 (บาท) | 2564 (บาท) | |
| 1 | แผนงานการศึกษา (จากการประชุมประชาคม ระดับชุมชนและระดับ ชุมชนตำบล) | ครุภัณฑ์ | ครุภัณฑ์สำนักงาน | 1.เพื่อจัดเก็บ เอกสารเกี่ยวกับงาน ธุรการ 2.เพื่อเพิ่ม ประสิทธิภาพ ระบบงานเอกสาร | - <u>ผลผลิต</u> ตู้เก็บเอกสาร จำนวน 5 หลัง ขนาด 20 ช่อง - <u>สถานที่ดำเนินการ</u> กองการศึกษา เทศบาลตำบล นาจะหลวย - <u>กลุ่มเป้าหมาย</u> ประชาชนผู้มาใช้บริการ | - | 16,500.00 | 16,500.00 | 16,500.00 | กองการศึกษา |

บัญชีครุภัณฑ์

แผนพัฒนาท้องถิ่นสี่ปี(พ.ศ.2561-2564) เพิ่มเติม ฉบับที่ 2

เทศบาลตำบลนาจะหลวย อำเภอนาจะหลวย จังหวัดอุบลราชธานี

| ที่ | แผนงาน | หมวด | ประเภท | วัตถุประสงค์ | เป้าหมาย (ผลผลิตของครุภัณฑ์) | งบประมาณและที่ผ่านมา | | | | หน่วยงาน รับผิดชอบหลัก |
|-----|--|----------|----------------------------------|---|---|----------------------|---------------|---------------|---------------|---------------------------|
| | | | | | | 2561 (บาท) | 2562 (บาท) | 2563 (บาท) | 2564 (บาท) | |
| 2 | แผนงานการศึกษา (จากการประชุมประชาคม ระดับชุมชนและระดับ ชุมชนตำบล) | ครุภัณฑ์ | ครุภัณฑ์ ยานพาหนะและ ขนส่ง | 1.เพื่อใช้ในการ ติดต่อราชการ 2.เพื่อเพิ่ม ประสิทธิภาพในการ ปฏิบัติงานอย่างมี ประสิทธิภาพ | -ผลผลิต จัดซื้อ รถจักรยานยนต์ ขนาด 110 ซีซี แบบเกียร์อัตโนมัติ จำนวน 1 คัน -สถานที่ดำเนินการ กองการศึกษา เทศบาลตำบล นาจะหลวย -เป้าหมาย ประชาชนในเขตเทศบาล ตำบลนาจะหลวย | - | 48,500.00 | 48,500.00 | 48,500.00 | กองการศึกษา |

บัญชีครุภัณฑ์

แผนพัฒนาท้องถิ่นสี่ปี(พ.ศ.2561-2564) เพิ่มเติม ฉบับที่ 2

เทศบาลตำบลนาจะหลวย อำเภอนาจะหลวย จังหวัดอุบลราชธานี

| ที่ | แผนงาน | หมวด | ประเภท | วัตถุประสงค์ | เป้าหมาย (ผลผลิตของครุภัณฑ์) | งบประมาณและที่ผ่านมา | | | | หน่วยงาน รับผิดชอบหลัก |
|-----|--|----------|------------------|---|---|----------------------|---------------|---------------|---------------|---------------------------|
| | | | | | | 2561 (บาท) | 2562 (บาท) | 2563 (บาท) | 2564 (บาท) | |
| 3 | แผนงานการศึกษา (จากการประชุมประชาคม ระดับชุมชนและระดับ ชุมชนตำบล) | ครุภัณฑ์ | ครุภัณฑ์สำนักงาน | 1.เพื่อให้เด็กเล็ก สามารถเรียนรู้และ ทำกิจกรรมเรียนรู้ใน ห้องได้เต็มศักยภาพ 2.เพื่อให้เด็กเล็กใน ศูนย์พัฒนาเด็กเล็ก ได้พักผ่อนอย่าง เพียงพอ มีอากาศ ถ่ายเทได้สะดวก ปลอดภัย | -ผลผลิต เครื่องปรับอากาศ ขนาด 36,000 บีทียู แบบแยกส่วนชนิดตั้งพื้นหรือ ชนิดแขวน (มีระบบฟอก อากาศ)จำนวน 4 เครื่อง เครื่องละ 47,000 บาท (ตามบัญชีมาตรฐานครุภัณฑ์) -สถานที่ดำเนินการ ศูนย์พัฒนาเด็กเล็กบ้านหลัก เมืองและศูนย์อบรมก่อน เกณฑ์ในวัดศรีพรหม -เป้าหมาย เด็กเล็กศูนย์พัฒนาเด็กเล็ก บ้านหลักเมืองและศูนย์อบรม ก่อนเกณฑ์ในวัดศรีพรหม | - | 220,000.00 | 220,000.00 | 220,000.00 | กองการศึกษา |
| | จำนวน 3 โครงการ | | | | | - | 285,000.00 | 285,000.00 | 285,000.00 | |

บัญชีครุภัณฑ์
แผนพัฒนาท้องถิ่นสี่ปี(พ.ศ.2561-2564) เพิ่มเติม ฉบับที่ 2
เทศบาลตำบลนาจะหลวย อำเภอนาจะหลวย จังหวัดอุบลราชธานี

| ที่ | แผนงาน | หมวด | ประเภท | วัตถุประสงค์ | เป้าหมาย (ผลผลิตของครุภัณฑ์) | งบประมาณและที่ผ่านมา | | | | หน่วยงาน รับผิดชอบหลัก |
|-----|--|----------|----------------------------|---|--|----------------------|---------------|---------------|---------------|---------------------------|
| | | | | | | 2561 (บาท) | 2562 (บาท) | 2563 (บาท) | 2564 (บาท) | |
| 1 | แผนงานเคหะและชุมชน (จากการประชุมประชาคม ระดับชุมชนและระดับ ชุมชนตำบล) | ครุภัณฑ์ | ครุภัณฑ์ งานบ้านงานครัว | เพื่อเพิ่ม ประสิทธิภาพในการ บริการประชาชน | -ผลผลิต เครื่องตัดหญ้า แบบข้อแข็ง แบบสายสะพาย เครื่องยนต์ขนาดไม่น้อยกว่า 1.4 แรงม้า ปริมาตรกระบอก สูบไม่น้อยกว่า 30 ซี.ซี. พร้อม ใบมีด จำนวน 5 เครื่อง เครื่องละ 9,500 บาท (ตามมาตราฐานบัญชีครุภัณฑ์) -สถานที่ดำเนินการ สำนักงานเทศบาลตำบล นาจะหลวย -เป้าหมาย ประชาชนในเขตเทศบาล ตำบลนาจะหลวย | - | 47,500.00 | 47,500.00 | 47,500.00 | กองช่าง |

บัญชีครุภัณฑ์

แผนพัฒนาท้องถิ่นสี่ปี(พ.ศ.2561-2564) เพิ่มเติม ฉบับที่ 2

เทศบาลตำบลนาจะหลวย อำเภอนาจะหลวย จังหวัดอุบลราชธานี

| ที่ | แผนงาน | หมวด | ประเภท | วัตถุประสงค์ | เป้าหมาย (ผลผลิตของครุภัณฑ์) | งบประมาณและที่ผ่านมา | | | | หน่วยงาน รับผิดชอบหลัก |
|-----|--|----------|----------------------------|---|--|----------------------|---------------|---------------|---------------|---------------------------|
| | | | | | | 2561 (บาท) | 2562 (บาท) | 2563 (บาท) | 2564 (บาท) | |
| 2 | แผนงานเคหะและชุมชน (จากการประชุมประชาคม ระดับชุมชนและระดับ ชุมชนตำบล) | ครุภัณฑ์ | ครุภัณฑ์ งานบ้านงานครัว | เพื่อเพิ่ม ประสิทธิภาพในการ บริการประชาชน | -ผลผลิต เลื่อยยนต์ขนาดเล็ก เป็นเครื่องยนต์เบนซิน ขนาด 2 จังหวะ ปริมาณกระบอกสูบ ไม่น้อยกว่า 31.8 ซีซี จำนวน 2 เครื่อง เครื่องละ 20,000 บาท (นอกเหนือบัญชี ครุภัณฑ์) -สถานที่ดำเนินการ สำนักงานเทศบาลตำบล นาจะหลวย -เป้าหมาย ประชาชนในเขตเทศบาล ตำบลนาจะหลวย | - | 20,000.00 | 20,000.00 | 20,000.00 | กองช่าง |

บัญชีครุภัณฑ์

แผนพัฒนาท้องถิ่นสี่ปี(พ.ศ.2561-2564) เพิ่มเติม ฉบับที่ 2

เทศบาลตำบลนาจะหลวย อำเภอนาจะหลวย จังหวัดอุบลราชธานี

| ที่ | แผนงาน | หมวด | ประเภท | วัตถุประสงค์ | เป้าหมาย (ผลผลิตของครุภัณฑ์) | งบประมาณและที่ผ่านมา | | | | หน่วยงาน รับผิดชอบหลัก |
|---------------|--|----------|----------------------------|---|---|----------------------|---------------|---------------|---------------|---------------------------|
| | | | | | | 2561 (บาท) | 2562 (บาท) | 2563 (บาท) | 2564 (บาท) | |
| 3 | แผนงานเคหะและชุมชน (จากการประชุมประชาคม ระดับชุมชนและระดับ ชุมชนตำบล) | ครุภัณฑ์ | ครุภัณฑ์ งานบ้านงานครัว | เพื่อเพิ่ม ประสิทธิภาพในการ บริการประชาชน | -ผลผลิต เครื่องสูบน้ำ เครื่องยนต์เบนซิน สูบน้ำได้ 1,000 ลิตรต่อนาที ขนาด 5 แรงม้า จำนวน 3 เครื่อง เครื่องละ 13,400 บาท (ตามบัญชีมาตรฐานครุภัณฑ์) -สถานที่ดำเนินการ สำนักงานเทศบาลตำบล นาจะหลวย -เป้าหมาย ประชาชนในเขตเทศบาล ตำบลนาจะหลวย | - | 40,200.00 | 40,200.00 | 40,200.00 | กองช่าง |
| รวม 3 โครงการ | | | | | | | 107,700.00 | 107,700.00 | 107,700.00 | |

บัญชีครุภัณฑ์

แผนพัฒนาท้องถิ่นสี่ปี(พ.ศ.2561-2564) เพิ่มเติม ฉบับที่ 2

เทศบาลตำบลนาจะหลวย อำเภอนาจะหลวย จังหวัดอุบลราชธานี

| ที่ | แผนงาน | หมวด | ประเภท | วัตถุประสงค์ | เป้าหมาย (ผลผลิตของครุภัณฑ์) | งบประมาณและที่ผ่านมา | | | | หน่วยงาน รับผิดชอบหลัก |
|-----|---|----------|------------------|---|--|----------------------|---------------|---------------|---------------|--|
| | | | | | | 2561 (บาท) | 2562 (บาท) | 2563 (บาท) | 2564 (บาท) | |
| 1 | แผนงานรักษาความสงบ เรียบร้อย (จากการประชุมประชาคม ระดับชุมชนและระดับ ชุมชนตำบล) | ครุภัณฑ์ | ครุภัณฑ์สำนักงาน | เพื่อเพิ่ม ประสิทธิภาพงาน ของงานป้องกันและ บรรเทาสาธารณภัย | -ผลผลิต เครื่องคอมพิวเตอร์ สำนักงาน จอขนาดไม่น้อย กว่า 19 นิ้ว คุณลักษณะพื้นฐาน - มีหน่วยประมวลผลกลาง (CPU) ไม่น้อยกว่า 2 แกน หลัก(2core) มีความเร็ว สัญญาณนาฬิกาพื้นฐานไม่ น้อยกว่า 3.5 GHz หรือดีกว่า จำนวน 1 หน่วย - มีหน่วยความจำหลัก(RAM) ชนิด DDR4 หรือดีกว่า มี ขนาดไม่น้อยกว่า 4 GB - มีหน่วยจัดเก็บข้อมูล(Hard Drive) ชนิด SATA หรือดีกว่า ขนาดความจุไม่น้อยกว่า 1 TB หรือ ชนิด Solid State Drive ขนาดความจุไม่น้อย กว่า 120 GB จำนวน 1 หน่วย | 16,000.00 | 16,000.00 | 16,000.00 | 16,000.00 | งานป้องกันและบรรเทา สาธารณภัย/สำนัก ปลัดเทศบาล |

บัญชีครุภัณฑ์

แผนพัฒนาท้องถิ่นสี่ปี(พ.ศ.2561-2564) เพิ่มเติม ฉบับที่ 2

เทศบาลตำบลนาจะหลวย อำเภอนาจะหลวย จังหวัดอุบลราชธานี

| ที่ | แผนงาน | หมวด | ประเภท | วัตถุประสงค์ | เป้าหมาย (ผลผลิตของครุภัณฑ์) | งบประมาณและที่ผ่านมา | | | | หน่วยงาน รับผิดชอบหลัก |
|-----|--------|------|--------|--------------|---|----------------------|---------------|---------------|---------------|---------------------------|
| | | | | | | 2561 (บาท) | 2562 (บาท) | 2563 (บาท) | 2564 (บาท) | |
| | | | | | <p>-มีช่องเชื่อมต่อระบบเครือข่าย (Network Interface) แบบ 10/100/1000 Base-T หรือดีกว่า จำนวนไม่น้อยกว่า 1 ช่อง</p> <p>-มีช่องเชื่อมต่อ (Interface)แบบ USB 2.0 หรือดีกว่า ไม่น้อยกว่า 3 ช่อง</p> <p>-มีแป้นพิมพ์และเมาส์</p> <p>- มีจอภาพแบบ LED หรือดีกว่า มี Contrast Ratio ไม่น้อยกว่า 600:1 และมีขนาดไม่น้อยกว่า 19 นิ้ว จำนวน 1 หน่วย</p> <p><u>-สถานที่ดำเนินการ</u> งานป้องกันและบรรเทาสาธารณภัย</p> <p><u>-เป้าหมาย</u> ประชาชนในเขตเทศบาลตำบลนาจะหลวย</p> | | | | | |

บัญชีครุภัณฑ์

แผนพัฒนาท้องถิ่นสี่ปี(พ.ศ.2561-2564) เพิ่มเติม ฉบับที่ 2

เทศบาลตำบลนาจะหลวย อำเภอนาจะหลวย จังหวัดอุบลราชธานี

| ที่ | แผนงาน | หมวด | ประเภท | วัตถุประสงค์ | เป้าหมาย (ผลผลิตของครุภัณฑ์) | งบประมาณและที่ผ่านมา | | | | หน่วยงาน รับผิดชอบหลัก |
|-----|---|----------|------------------|---|---|----------------------|---------------|---------------|---------------|--|
| | | | | | | 2561 (บาท) | 2562 (บาท) | 2563 (บาท) | 2564 (บาท) | |
| 2 | แผนงานรักษาความสงบ เรียบร้อย (จากการประชุมประชาคม ระดับชุมชนและระดับ ชุมชนตำบล) | ครุภัณฑ์ | ครุภัณฑ์สำนักงาน | เพื่อเพิ่ม ประสิทธิภาพงาน ของงานป้องกันและ บรรเทาสาธารณภัย | -ผลผลิต เครื่องพิมพ์ คอมพิวเตอร์แบบฉีดหมึก พร้อมติดตั้งถังหมึกพิมพ์(Ink Tank Printer) คุณลักษณะพื้นฐาน - เป็นเครื่องพิมพ์แบบฉีดหมึก พร้อมติดตั้งถังหมึกพิมพ์ (Ink Tank Printer) จาก โรงงานผู้ผลิต - มีความเร็วในการพิมพ์ร่าง ขนาดไม่น้อยกว่า 20 หน้าต่อ นาที (ppm) หรือ 808 ภาพ ต่อนาที(ipm) - มีช่องเชื่อมต่อ(Interface) แบบ USB 2.0 หรือดีกว่า จำนวนไม่น้อยกว่า 1 ช่อง - มีถาดใส่กระดาษได้ไม่น้อย กว่า 50 แผ่น - สามารถใช้ได้กับ A4,Letter,Legal และ Custom | 4,300.00 | 4,300.00 | 4,300.00 | 4,300.00 | งานป้องกันและบรรเทา สาธารณภัย/สำนัก ปลัดเทศบาล |

บัญชีครุภัณฑ์
แผนพัฒนาท้องถิ่นสี่ปี(พ.ศ.2561-2564) เพิ่มเติม ฉบับที่ 2
เทศบาลตำบลนาจะหลวย อำเภอนาจะหลวย จังหวัดอุบลราชธานี

| ที่ | แผนงาน | หมวด | ประเภท | วัตถุประสงค์ | เป้าหมาย (ผลผลิตของครุภัณฑ์) | งบประมาณและที่ผ่านมา | | | | หน่วยงาน รับผิดชอบหลัก |
|-----|---------------|------|--------|--------------|--|----------------------|---------------|---------------|---------------|---------------------------|
| | | | | | | 2561 (บาท) | 2562 (บาท) | 2563 (บาท) | 2564 (บาท) | |
| | | | | | -สถานที่ดำเนินการ งานป้องกันและบรรเทา สาธารณภัย -เป้าหมาย ประชาชนในเขตเทศบาล ตำบลนาจะหลวย | | | | | |
| | รวม 2 โครงการ | | | | | 20,300.00 | 20,300.00 | 20,300.00 | 20,300.00 | |

บัญชีโครงการพัฒนา(แบบ ผ.01)

แผนพัฒนาท้องถิ่นสี่ปี (พ.ศ. 2561– 2564)
เปลี่ยนแปลง ฉบับที่ 2

เทศบาลตำบลนาจะหลวย
อำเภอนาจะหลวยจังหวัดอุบลราชธานี

บัญชีสรุปโครงการพัฒนา
แผนพัฒนาท้องถิ่นสี่ปี(พ.ศ. 2561 – 2564) เปลี่ยนแปลง ฉบับที่ 2
เทศบาลตำบลนาจะหลวย อำเภอนาจะหลวย จังหวัดอุบลราชธานี

| ยุทธศาสตร์ | ปี 2561 | | ปี 2562 | | ปี 2563 | | ปี 2564 | | รวมงบประมาณ 4 ปี | |
|---|--------------|---------------------|--------------|---------------------|--------------|---------------------|--------------|---------------------|------------------|---------------------|
| | จำนวนโครงการ | งบประมาณ (บาท) | จำนวนโครงการ | งบประมาณ (บาท) | จำนวนโครงการ | งบประมาณ (บาท) | จำนวนโครงการ | งบประมาณ (บาท) | จำนวนโครงการ | งบประมาณ (บาท) |
| 1)ยุทธศาสตร์ด้านโครงสร้างพื้นฐาน | | | | | | | | | | |
| 1.1) แผนงานอุตสาหกรรมและการโยธา | - | - | 2 | 1,688,600.00 | - | - | - | - | 2 | 1,688,600.00 |
| 1.2) แผนงานเคหะและชุมชน | 1 | | 1 | 450,000.00 | 1 | 450,000.00 | 1 | 450,000.00 | 4 | 1,350,000.00 |
| 1.2.1) บัญชีเงินอุดหนุน | 1 | 200,000.00 | 1 | 200,000.00 | 1 | 200,000.00 | 1 | 200,000.00 | 4 | 800,000.00 |
| รวม | 1 | 200,000.00 | 3 | 2,338,600.00 | 1 | 650,000.00 | 1 | 650,000.00 | 6 | 3,838,600.00 |
| 3)ยุทธศาสตร์ด้านคุณภาพชีวิต | | | | | | | | | | |
| 3.1) แผนงานสาธารณสุข | 2 | 110,000.00 | 2 | 110,000.00 | 2 | 110,000.00 | 2 | 110,000.00 | 8 | 440,000.00 |
| 3.1.2) บัญชีเงินอุดหนุน | 1 | 140,000.00 | 1 | 140,000.00 | 1 | 140,000.00 | 1 | 140,000.00 | 4 | 560,000.00 |
| 3.2) แผนการศึกษาและวัฒนธรรมและนันทนาการ | 3 | 1,120,000.00 | 2 | 1,000,000.00 | 2 | 1,000,000.00 | 2 | 1,000,000.00 | 9 | 4,120,000.00 |
| 3.3) แผนงานงบกกลาง | 1 | 200,000.00 | 1 | 180,000.00 | 1 | 189,000.00 | 1 | 198,450.00 | 4 | 767,450.00 |
| รวม | 7 | 1,570,000.00 | 6 | 1,430,000.00 | 6 | 1,439,000.00 | 6 | 1,448,450.00 | 25 | 5,887,450.00 |
| 4) ยุทธศาสตร์ด้านการบริหารจัดการทรัพยากรธรรมชาติและสิ่งแวดล้อม | | | | | | | | | | |
| 4.1) แผนงานเคหะและชุมชน | 2 | 1,974,000.00 | 3 | 2,284,000.00 | 3 | 2,284,000.00 | 3 | 2,284,000.00 | 11 | 8,826,000.00 |
| 4.2) แผนงานสาธารณสุข | 1 | 200,000.00 | 1 | 200,000.00 | 1 | 200,000.00 | 1 | 200,000.00 | 4 | 800,000.00 |
| รวม | 3 | 2,174,000.00 | 4 | 2,484,000.00 | 4 | 2,484,000.00 | 4 | 2,484,000.00 | 15 | 9,626,000.00 |

บัญชีสรุปโครงการพัฒนา
แผนพัฒนาท้องถิ่นสี่ปี(พ.ศ. 2561 – 2564) เปลี่ยนแปลง ฉบับที่ 2
เทศบาลตำบลนาจะหลวย อำเภอนาจะหลวย จังหวัดอุบลราชธานี

| ยุทธศาสตร์ | ปี 2561 | | ปี 2562 | | ปี 2563 | | ปี 2564 | | รวมงบประมาณ 4 ปี | |
|--|--------------|----------------------|--------------|----------------------|--------------|----------------------|--------------|----------------------|------------------|-----------------------|
| | จำนวนโครงการ | งบประมาณ (บาท) | จำนวนโครงการ | งบประมาณ (บาท) | จำนวนโครงการ | งบประมาณ (บาท) | จำนวนโครงการ | งบประมาณ (บาท) | จำนวนโครงการ | งบประมาณ (บาท) |
| 5) ยุทธศาสตร์ด้านบริหารจัดการบ้านเมืองที่ดี | | | | | | | | | | |
| 5.1) แผนงานบริหารงานทั่วไป | 5 | 16,113,393.00 | 5 | 16,525,812.00 | 5 | 17,349,916.00 | 5 | 18,209,971.00 | 20 | 68,199,092.00 |
| 5.2) แผนงานการศึกษา | 2 | 5,224,776.00 | 2 | 5,275,625.00 | 2 | 5,539,406.00 | 2 | 5,816,376.00 | 8 | 21,856,183.00 |
| 5.3) แผนงานสาธารณสุข | 2 | 4,082,734.00 | 2 | 3,808,287.00 | 2 | 3,998,702.00 | 2 | 4,198,635.00 | 8 | 16,088,358.00 |
| 5.4) แผนงานสังคมสงเคราะห์ | 2 | 742,236.00 | 2 | 790,776.00 | 2 | 830,315.00 | 2 | 871,830.00 | 8 | 3,235,157.00 |
| 5.5) แผนงานเคหะและชุมชน | 2 | 4,980,334.00 | 2 | 3,806,725.00 | 2 | 3,878,540.00 | 2 | 4,196,915.00 | 8 | 16,862,514.00 |
| 5.5.1) บัญชีเงินอุดหนุน | 1 | 30,000.00 | 1 | 30,000.00 | 1 | 30,000.00 | 1 | 30,000.00 | 4 | 120,000.00 |
| 5.5.2) บัญชีครุภัณฑ์ | 1 | 21,000.00 | 1 | 750,000.00 | 1 | 750,000.00 | 1 | 750,000.00 | 4 | 2,271,000.00 |
| รวม | 14 | 27,111,739.00 | 14 | 30,987,225.00 | 14 | 28,378,177.00 | 14 | 34,073,727.00 | 56 | 120,550,868.00 |
| 6)ยุทธศาสตร์ด้านจัดระเบียบชุมชน สังคม และการรักษาความสงบเรียบร้อย | | | | | | | | | | |
| 6.1.) แผนงานบริหารงานทั่วไป | 1 | 30,000.00 | 1 | 30,000.00 | 1 | 30,000.00 | 1 | 30,000.00 | 4 | 120,000.00 |
| 6.2) แผนงานรักษาความสงบภายใน | 2 | 2,433,912.00 | 2 | 2,498,547.00 | 2 | 2,554,024.00 | 2 | 2,621,725.00 | 8 | 10,108,208.00 |
| รวม | 3 | 2,463,912.00 | 3 | 2,528,547.00 | 3 | 2,584,024.00 | 3 | 2,651,725.00 | 12 | 10,228,208.00 |
| รวมทั้งสิ้น | 28 | 33,519,651.00 | 30 | 39,768,372.00 | 28 | 35,535,201.00 | 28 | 41,307,902.00 | 114 | 150,131,126.00 |

บัญชีประสานโครงการพัฒนาองค์การบริหารส่วนจังหวัด
 แผนพัฒนาท้องถิ่นสี่ปี(พ.ศ. 2561 – 2564) เปลี่ยนแปลง ฉบับที่ 2
 เทศบาลตำบลนาจะหลวย อำเภอนาจะหลวย จังหวัดอุบลราชธานี

| ยุทธศาสตร์ | ปี 2561 | | ปี 2562 | | ปี 2563 | | ปี 2564 | | รวมงบประมาณ 4 ปี | |
|----------------------------------|--------------|----------------|--------------|----------------|--------------|----------------|--------------|----------------|------------------|----------------|
| | จำนวนโครงการ | งบประมาณ (บาท) | จำนวนโครงการ | งบประมาณ (บาท) | จำนวนโครงการ | งบประมาณ (บาท) | จำนวนโครงการ | งบประมาณ (บาท) | จำนวนโครงการ | งบประมาณ (บาท) |
| 1)ยุทธศาสตร์ด้านโครงสร้างพื้นฐาน | | | | | | | | | | |
| 1.1) แผนงานอุตสาหกรรมและการโยธา | 1 | 5,000,000.00 | 1 | 5,000,000.00 | 1 | 5,000,000.00 | 1 | 5,000,000.00 | | 20,000,000.00 |
| รวม | 1 | 5,000,000.00 | 1 | 5,000,000.00 | 1 | 5,000,000.00 | 1 | 5,000,000.00 | 4 | 20,000,000.00 |
| รวมทั้งสิ้น | 1 | 5,000,000.00 | 1 | 5,000,000.00 | 1 | 5,000,000.00 | 1 | 5,000,000.00 | 4 | 20,000,000.00 |

รายละเอียดโครงการพัฒนา
แผนพัฒนาท้องถิ่นสี่ปี(พ.ศ.2561-2564) เปลี่ยนแปลงฉบับที่ 2
เทศบาลตำบลนาจะหลวย อำเภอนาจะหลวย จังหวัดอุบลราชธานี

ก. ยุทธศาสตร์จังหวัดอุบลราชธานี: ยุทธศาสตร์ที่ 2 การส่งเสริมการค้า การลงทุน และการท่องเที่ยว

ข. ยุทธศาสตร์การพัฒนาขององค์กรปกครองส่วนท้องถิ่น ในเขตจังหวัดอุบลราชธานี: ยุทธศาสตร์ที่ 1 การพัฒนาด้านโครงสร้างพื้นฐาน

1. ยุทธศาสตร์การพัฒนาด้านโครงสร้างพื้นฐาน

1.1 แผนงานอุตสาหกรรมและการโยธา

| ที่ | โครงการ | วัตถุประสงค์ | เป้าหมาย (ผลผลิตของโครงการ) | งบประมาณและที่ผ่านมา | | | | ตัวชี้วัด (KPI) | ผลลัพธ์ ที่คาดว่าจะได้รับ | หน่วยงาน รับผิดชอบ |
|-----|--|---|--|----------------------|---------------|---------------|---------------|---|------------------------------|-----------------------|
| | | | | 2561 (บาท) | 2562 (บาท) | 2563 (บาท) | 2564 (บาท) | | | |
| 1 | ก่อสร้างขยายผิวจราจร คสล. ถนนวิสูตรโยธาภิบาล 6 ชุมชนห้วยชันใต้ หมู่ที่ 12 (จากการประชุมประชาคมระดับชุมชนและระดับชุมชนตำบล) | 1.เพื่อเพิ่มพื้นที่ผิวจราจร คสล. 2.เพื่อให้การสัญจรไปมาสะดวกและช่วยลดอุบัติเหตุจากการจราจร | - <u>ผลผลิต</u> ก่อสร้างขยายผิวจราจร คสล. สองข้าง กว้างข้างละ 2.00 เมตร ยาว 440.00 เมตร หรือพื้นที่ผิวจราจรไม่น้อยกว่า 1,760 ตารางเมตร (ตามแบบแปลนเทศบาลตำบลนาจะหลวย) <u>-สถานที่ดำเนินการ</u> ถนนแก้วถวิลย์ – ถนนชัยสุวรรณ - <u>กลุ่มเป้าหมาย</u> ประชาชน ชุมชนห้วยชันใต้และประชาชนที่เดินทางสัญจรไปมาได้ใช้ประโยชน์ | - | 1,108,800.00 | - | - | <u>เชิงปริมาณ</u> 1.ถนนเป็นไปตามมาตรฐานแบบก่อสร้างร้อยละ100 <u>เชิงคุณภาพ</u> 2.สอดคล้องกับความต้องการใช้ประโยชน์ของประชาชนเพิ่มขึ้น ร้อยละ 90 | ประชาชนสัญจรไปมาสะดวก | กองช่าง |

รายละเอียดโครงการพัฒนา
แผนพัฒนาท้องถิ่นสี่ปี(พ.ศ.2561-2564)

เทศบาลตำบลนาจะหลวย อำเภอนาจะหลวย จังหวัดอุบลราชธานี

ก. ยุทธศาสตร์จังหวัดอุบลราชธานี: ยุทธศาสตร์ที่ 2 การส่งเสริมการค้า การลงทุน และการท่องเที่ยว

ข. ยุทธศาสตร์การพัฒนาขององค์กรปกครองส่วนท้องถิ่น ในเขตจังหวัดอุบลราชธานี: ยุทธศาสตร์ที่ 1 การพัฒนาด้านโครงสร้างพื้นฐาน

1. ยุทธศาสตร์การพัฒนาด้านโครงสร้างพื้นฐาน

1.1 แผนงานอุตสาหกรรมและการโยธา

| ที่ | โครงการ | วัตถุประสงค์ | เป้าหมาย (ผลผลิตของโครงการ) | งบประมาณและที่ผ่านมา | | | | ตัวชี้วัด (KPI) | ผลลัพธ์ ที่คาดว่าจะ ได้รับ | หน่วยงาน รับผิดชอบ |
|-----|--|--|--|----------------------|---------------|---------------|---------------|---|---|-----------------------|
| | | | | 2561 (บาท) | 2562 (บาท) | 2563 (บาท) | 2564 (บาท) | | | |
| 2 | ก่อสร้างวางท่อระบายน้ำ คสล. พร้อมบ่อพัก ถนนวิสุทธิโยธาภิบาล 3 ชุมชนศรีพรหม หมู่ที่ 10 (จากการประชุมประชาคมระดับชุมชนและระดับชุมชนตำบล) | เพื่อป้องกันปัญหาน้ำท่วมขังในชุมชนประชาชนสามารถเดินทางสัญจรไป-มาได้สะดวก | - <u>ผลผลิต</u> ก่อสร้างวางท่อระบายน้ำพร้อมบ่อพัก ขนาด Ø 0.60 x 1.00 เมตร ยาว 214 เมตร (ตามแบบแปลนเทศบาลตำบลนาจะหลวย) - <u>สถานที่ดำเนินการ</u> ถนนจากรางระบายน้ำ – ถนนวิเศษโกสินทร์ - <u>กลุ่มเป้าหมาย</u> ประชาชน ชุมชนศรีพรหมและประชาชนที่เดินทางสัญจรไปมาได้ใช้ประโยชน์ | - | 579,800.00 | - | - | <u>เชิงปริมาณ</u> 1.ถนนมีทางระบายน้ำเป็นไปตามมาตรฐานแบบก่อสร้างร้อยละ100 <u>เชิงคุณภาพ</u> 2.สอดคล้องกับความต้องการใช้ประโยชน์ของประชาชนเพิ่มขึ้นร้อยละ 90 | ถนนในชุมชนไม่มีน้ำท่วมขังและประชาชนสัญจรไปมาสะดวก | กองช่าง |
| | รวม 2 โครงการ | | | - | 1,688,600.00 | - | - | | | |

รายละเอียดโครงการพัฒนา
แผนพัฒนาท้องถิ่นสี่ปี(พ.ศ.2561-2564) เปลี่ยนแปลงฉบับที่ 2
เทศบาลตำบลนาจะหลวย อำเภอนาจะหลวย จังหวัดอุบลราชธานี

ก. ยุทธศาสตร์จังหวัดอุบลราชธานี: ยุทธศาสตร์ที่ 2 การส่งเสริมการค้า การลงทุน และการท่องเที่ยว

ข. ยุทธศาสตร์การพัฒนาขององค์กรปกครองส่วนท้องถิ่น ในเขตจังหวัดอุบลราชธานี: ยุทธศาสตร์ที่ 1 การพัฒนาด้านโครงสร้างพื้นฐาน

1. ยุทธศาสตร์การพัฒนาด้านโครงสร้างพื้นฐาน

1.2 แผนงานเคหะและชุมชน

| ที่ | โครงการ | วัตถุประสงค์ | เป้าหมาย (ผลผลิตของโครงการ) | งบประมาณและที่ผ่านมา | | | | ตัวชี้วัด (KPI) | ผลลัพธ์ ที่คาดว่าจะได้รับ | หน่วยงาน รับผิดชอบ |
|-----|--|---|--|----------------------|---------------|---------------|---------------|---|--|-----------------------|
| | | | | 2561 (บาท) | 2562 (บาท) | 2563 (บาท) | 2564 (บาท) | | | |
| 1 | จ้างสำรวจและ ออกแบบโครงสร้าง พื้นฐาน (จากการประชุม ประชาคมระดับ ชุมชนและระดับ ชุมชนตำบล) | เพื่อจ้าง สำรวจและ ออกแบบ โครงสร้าง พื้นฐาน | - <u>ผลผลิต</u> 1. จ้างสำรวจและออกแบบ โครงสร้างพื้นฐาน เช่น ถนน อาคาร คลองระบายน้ำ สะพาน ฯลฯ 2. ค่าวิศวกรรับรอง - <u>สถานที่ดำเนินการ</u> สำนักงานเทศบาลตำบล นาจะหลวย - <u>กลุ่มเป้าหมาย</u> ประชาชน ในเขตเทศบาลตำบลนาจะ หลวยและประชาชนทั่วไปได้ ใช้ประโยชน์ | - | 450,000.00 | 450,000.00 | 450,000.00 | <u>เชิงปริมาณ</u> 1.การสำรวจและ ออกแบบ ได้ มาตรฐาน <u>เชิงคุณภาพ</u> 2.สอดคล้องกับ ความต้องการใช้ ประโยชน์ของ ประชาชนเพิ่มขึ้น ร้อยละ 90 | ประชาชนมี ความสะดวกใน การใช้บริการ เทศบาลตำบล นาจะหลวย | กองช่าง |
| | รวม 1 โครงการ | | | | 450,000.00 | 450,000.00 | 450,000.00 | | | |

รายละเอียดโครงการพัฒนา
แผนพัฒนาท้องถิ่นสี่ปี(พ.ศ.2561-2564) เปลี่ยนแปลงฉบับที่ 2
สำหรับองค์กรปกครองส่วนท้องถิ่นดำเนินการ
เทศบาลตำบลนาจะหลวย อำเภอนาจะหลวย จังหวัดอุบลราชธานี

แบบ ผ 01

ก. ยุทธศาสตร์จังหวัดอุบลราชธานี: ยุทธศาสตร์ที่ 1 การพัฒนาคุณภาพชีวิตที่ดีและการเสริมสร้างความเข้มแข็งชุมชน

ข. ยุทธศาสตร์การพัฒนาขององค์กรปกครองส่วนท้องถิ่น ในเขตจังหวัดอุบลราชธานี: ยุทธศาสตร์ที่ 2 การส่งเสริมคุณภาพชีวิต : ยุทธศาสตร์ที่ 6 การอนุรักษ์ ฟื้นฟูเผยแพร่ ศิลปวัฒนธรรม
จารีตประเพณี ภูมิปัญญาท้องถิ่น

3. ยุทธศาสตร์การพัฒนาด้านคุณภาพชีวิต

3.1 แผนงานสาธารณสุข

| ที่ | โครงการ | วัตถุประสงค์ | เป้าหมาย (ผลผลิตของโครงการ) | งบประมาณและที่ผ่านมา | | | | ตัวชี้วัด (KPI) | ผลลัพธ์ ที่คาดว่าจะ ได้รับ | หน่วยงาน รับผิดชอบ |
|-----|--|--|--|---|---------------|---------------|-----------|--|--|--|
| | | | | 2561 (บาท) | 2562 (บาท) | 2563 (บาท) | 2564 | | | |
| 1 | การป้องกันโรค ระบาด ในสัตว์ (จากการประชุม ประชาคมระดับ ชุมชนและระดับ ชุมชนตำบล) | 1.เพื่อให้สัตว์ปีก ที่มี ได้รับการ ฉีดวัคซีน 2.เพื่อสร้างความ เข้าใจให้กับ ประชาชนในเขต เทศบาลตำบล นาจะหลวย ให้มี พฤติกรรมเลี้ยงดู สัตว์ ที่ถูกต้อง | - <u>ผลผลิต</u> จัดกิจกรรม ป้องกันโรคระบาดในสัตว์ ในเขตเทศบาลจำนวน ปีละ 1 ครั้ง - <u>สถานที่ดำเนินการ</u> ชุมชนในเขตเทศบาลตำบล นาจะหลวย - <u>กลุ่มเป้าหมาย</u> สัตว์ทุกชนิดในเขตเทศบาล ตำบลนาจะหลวย | 30,000.00 (2559:35,000.00) (2558:15,000.00) (2557:15,000.00) | 30,000.00 | 30,000.00 | 30,000.00 | <u>เชิงปริมาณ</u> 1.สัตว์ปีกในเขต เทศบาล ได้รับ วัคซีนเพิ่มขึ้น ร้อยละ 20 <u>เชิงคุณภาพ</u> 2.ปริมาณโรค ระบาดในสัตว์ปีก ลดลงไม่น้อยกว่า ร้อยละ 70 | เกิดจิตสำนึก รับผิดชอบ และ มีความรู้ความ เข้าใจในการ เลี้ยงดูสัตว์ที่ ถูกต้องของ ประชาชน | กอง สาธารณสุข และ สิ่งแวดล้อม |

รายละเอียดโครงการพัฒนา
แผนพัฒนาท้องถิ่นสี่ปี(พ.ศ.2561-2564) เปลี่ยนแปลงฉบับที่ 2
สำหรับองค์กรปกครองส่วนท้องถิ่นดำเนินการ
เทศบาลตำบลนาจะหลวย อำเภอนาจะหลวย จังหวัดอุบลราชธานี

ก. ยุทธศาสตร์จังหวัดอุบลราชธานี: ยุทธศาสตร์ที่ 1 การพัฒนาคุณภาพชีวิตที่ดีและการเสริมสร้างความเข้มแข็งชุมชน

ข. ยุทธศาสตร์การพัฒนาขององค์กรปกครองส่วนท้องถิ่น ในเขตจังหวัดอุบลราชธานี: ยุทธศาสตร์ที่ 2 การส่งเสริมคุณภาพชีวิต : ยุทธศาสตร์ที่ 6 การอนุรักษ์ ฟื้นฟูเผยแพร่ ศิลปวัฒนธรรม
จารีตประเพณี ภูมิปัญญาท้องถิ่น

3. ยุทธศาสตร์การพัฒนาด้านคุณภาพชีวิต

3.1 แผนงานสาธารณสุข

| ที่ | โครงการ | วัตถุประสงค์ | เป้าหมาย (ผลผลิตของโครงการ) | งบประมาณและที่ผ่านมา | | | | ตัวชี้วัด (KPI) | ผลลัพธ์ ที่คาดว่าจะ ได้รับ | หน่วยงาน รับผิดชอบ |
|-----|---|--|--|---|---------------|---------------|------------|---|----------------------------------|----------------------------|
| | | | | 2561 (บาท) | 2562 (บาท) | 2563 (บาท) | 2564 | | | |
| 2 | ป้องกันและควบคุมโรคติดต่อ (จากการประชุมประชาคมระดับชุมชนและระดับชุมชนตำบล) | เพื่อใช้ป้องกันเชื้อโรคที่ติดต่อทางอากาศ เช่น เชื้อไข้หวัดนก และเชื้อโรคอื่น ๆ | - <u>ผลผลิต</u> จัดซื้อน้ำยาเคมีป้องกันเชื้อโรคที่ติดต่อทางอากาศ เช่น เชื้อไข้หวัดนกและเชื้อโรคอื่น ๆ - <u>สถานที่ดำเนินการ</u> ชุมชนในเขตเทศบาลตำบลนาจะหลวย - <u>กลุ่มเป้าหมาย</u> ชุมชนภายในเขตเทศบาลตำบลนาจะหลวย | 80,000.00 (2560:17,420.00) (2559:17,420.00) (2558:40,000.00) | 80,000.00 | 80,000.00 | 80,000.00 | <u>เชิงปริมาณ</u> 1.ปริมาณผู้ป่วยโรคไข้เลือดออกและไข้มาลาเรียลดลงร้อยละ60 <u>เชิงคุณภาพ</u> 2.ประชาชนมีสุขภาพดีเพิ่มขึ้นไม่น้อยกว่าร้อยละ 70 | ประชาชนมีคุณภาพชีวิตที่ดี | กองสาธารณสุขและสิ่งแวดล้อม |
| | รวม 2 โครงการ | | | 110,000.00 | 110,000.00 | 110,000.00 | 110,000.00 | | | |

รายละเอียดโครงการพัฒนา
แผนพัฒนาท้องถิ่นสี่ปี(พ.ศ.2561-2564) (เปลี่ยนแปลงฉบับที่ 2)
สำหรับองค์กรปกครองส่วนท้องถิ่นดำเนินการ
เทศบาลตำบลนาจะหลวย อำเภอนาจะหลวย จังหวัดอุบลราชธานี

ก. ยุทธศาสตร์จังหวัดอุบลราชธานี: ยุทธศาสตร์ที่ 1 การพัฒนาคุณภาพชีวิตที่ดีและการเสริมสร้างความเข้มแข็งชุมชน

ข. ยุทธศาสตร์การพัฒนาขององค์กรปกครองส่วนท้องถิ่น ในเขตจังหวัดอุบลราชธานี: ยุทธศาสตร์ที่ 2 การส่งเสริมคุณภาพชีวิต : ยุทธศาสตร์ที่ 6 การอนุรักษ์ ฟื้นฟูเผยแพร่ ศิลปวัฒนธรรม
จารีตประเพณี ภูมิปัญญาท้องถิ่น

3. ยุทธศาสตร์การพัฒนาด้านคุณภาพชีวิต

3.2 แผนงานการศาสนาวัฒนธรรมและนันทนาการ

| ที่ | โครงการ | วัตถุประสงค์ | เป้าหมาย (ผลผลิตของโครงการ) | งบประมาณและที่ผ่านมา | | | | ตัวชี้วัด (KPI) | ผลลัพธ์ ที่คาดว่าจะ ได้รับ | หน่วยงาน รับผิดชอบ |
|-----|--|--|--|---|---------------|---------------|------------|---|---|-----------------------|
| | | | | 2561 (บาท) | 2562 (บาท) | 2563 (บาท) | 2564 | | | |
| 1 | จัดทำต้นเทียน พรรษา (จากการประชุม ประชาคมระดับ ชุมชนและระดับ ชุมชนตำบล) | เพื่อให้ประชาชน มีส่วนร่วมงานแห่ เทียนพรรษา ประจำปีในระดับ จังหวัดกับองค์กร ปกครองส่วน ท้องถิ่น และร่วม อนุรักษ์ สืบสานประเพณี จัดทำต้นเทียน พรรษาเป็นพุทธ บูชา | - ผลผลิตจัดทำต้นเทียน พรรษา เพื่อเข้าร่วมงานแห่ เทียนพรรษาประจำปีของ จังหวัดอุบลราชธานี และ จำนวนประชาชนและผู้มี ส่วนร่วมได้เข้าชมเข้าร่วม กิจกรรมไม่น้อยกว่า 500 คน/ปี - สถานที่ดำเนินการ จัดทำและประดับตกแต่ง ต้นเทียนพรรษา ณ สำนักงานเทศบาลตำบล นาจะหลวยหรือตามที่ เทศบาลตำบลนาจะหลวย กำหนด และเข้าร่วมงาน บริเวณรอบทุ่งศรีเมือง จังหวัดอุบลราชธานี | 800,000.00 (งบประมาณเทศบาล 560,000 บาท เงินอุดหนุนจาก อปท. จำนวน 6 แห่ง 240,000 บาท) (2560:260,000.00) (2559:200,000.00) (2558:240,000.00) (2557:200,000.00) | 800,000.00 | 800,000.00 | 800,000.00 | <u>เชิงปริมาณ</u> 1.ประชาชนในเขต เทศบาลและผู้มี ส่วนร่วม เข้าร่วม กิจกรรมเพิ่มขึ้น ร้อยละ 20 <u>เชิงคุณภาพ</u> 2.ประชาชนมีทัศน คติที่ดีต่อการอนุรักษ์ สืบสานงานประเพณี จัดทำต้นเทียนพรรษา ประจำปีของ ประชาชนเพิ่มขึ้น ไม่น้อยกว่า ร้อยละ 60 | ประชาชน มีส่วนร่วมกับ องค์กรปกครอง ส่วนท้องถิ่นใน การอนุรักษ์ สืบสานประเพณี อันดีงามและ สร้างพลังความ สามัคคี ปรองดองใน หมู่คณะ | กอง การศึกษา |

รายละเอียดโครงการพัฒนา
แผนพัฒนาท้องถิ่นสี่ปี(พ.ศ.2561-2564) (เปลี่ยนแปลงฉบับที่ 2)
สำหรับองค์กรปกครองส่วนท้องถิ่นดำเนินการ
เทศบาลตำบลนาจะหลวย อำเภอนาจะหลวย จังหวัดอุบลราชธานี

ก. ยุทธศาสตร์จังหวัดอุบลราชธานี: ยุทธศาสตร์ที่ 1 การพัฒนาคุณภาพชีวิตที่ดีและการเสริมสร้างความเข้มแข็งชุมชน

ข. ยุทธศาสตร์การพัฒนาขององค์กรปกครองส่วนท้องถิ่น ในเขตจังหวัดอุบลราชธานี: ยุทธศาสตร์ที่ 2 การส่งเสริมคุณภาพชีวิต : ยุทธศาสตร์ที่ 6 การอนุรักษ์ ฟื้นฟูเผยแพร่ ศิลปวัฒนธรรม
จารีตประเพณี ภูมิปัญญาท้องถิ่น

3. ยุทธศาสตร์การพัฒนาด้านคุณภาพชีวิต

3.2แผนงานการศาสนาวัฒนธรรมและนันทนาการ

| ที่ | โครงการ | วัตถุประสงค์ | เป้าหมาย (ผลผลิตของโครงการ) | งบประมาณและที่ผ่านมา | | | | ตัวชี้วัด (KPI) | ผลลัพธ์ ที่คาดว่าจะ ได้รับ | หน่วยงาน รับผิดชอบ |
|-----|---------|--------------|--|----------------------|---------------|---------------|------|--------------------|----------------------------------|-----------------------|
| | | | | 2561 (บาท) | 2562 (บาท) | 2563 (บาท) | 2564 | | | |
| | | | -กลุ่มเป้าหมาย ประชาชนในเขตเทศบาล ตำบลนาจะหลวย หน่วยงานราชการ เอกชน รัฐวิสาหกิจ องค์กรปกครอง ส่วนท้องถิ่นในเขตอำเภ อนาจะหลวย | | | | | | | |

รายละเอียดโครงการพัฒนา
แผนพัฒนาท้องถิ่นสี่ปี(พ.ศ.2561-2564) (เปลี่ยนแปลงฉบับที่ 2)
สำหรับองค์กรปกครองส่วนท้องถิ่นดำเนินการ
เทศบาลตำบลนาจะหลวย อำเภอนาจะหลวย จังหวัดอุบลราชธานี

ก. ยุทธศาสตร์จังหวัดอุบลราชธานี: ยุทธศาสตร์ที่ 1 การพัฒนาคุณภาพชีวิตที่ดีและการเสริมสร้างความเข้มแข็งชุมชน

ข. ยุทธศาสตร์การพัฒนาขององค์กรปกครองส่วนท้องถิ่น ในเขตจังหวัดอุบลราชธานี: ยุทธศาสตร์ที่ 2 การส่งเสริมคุณภาพชีวิต : ยุทธศาสตร์ที่ 6 การอนุรักษ์ ฟื้นฟูเผยแพร่ ศิลปวัฒนธรรม
จารีตประเพณี ภูมิปัญญาท้องถิ่น

3. ยุทธศาสตร์การพัฒนาด้านคุณภาพชีวิต

3.7แผนงานการศาสนาวัฒนธรรมและนันทนาการ

| ที่ | โครงการ | วัตถุประสงค์ | เป้าหมาย (ผลผลิตของโครงการ) | งบประมาณและที่ผ่านมา | | | | ตัวชี้วัด (KPI) | ผลลัพธ์ ที่คาดว่าจะ ได้รับ | หน่วยงาน รับผิดชอบ |
|-----|---|---|---|--|---------------|---------------|------------|---|---|-----------------------|
| | | | | 2561 (บาท) | 2562 (บาท) | 2563 (บาท) | 2564 | | | |
| 2 | จัดงานประเพณี วันเข้าพรรษา (จากการประชุม ประชาคมระดับ ชุมชนและระดับ ชุมชนตำบล) | เพื่อให้ประชาชน มีส่วนร่วมกับ องค์กรปกครอง ส่วนท้องถิ่น ในการอนุรักษ์ สืบสานประเพณี อันดีงามและ สร้างพลังความ สามัคคี ปรองดองใน หมู่คณะ | - ผลผลิต จัดกิจกรรมในวัน เข้าพรรษา สำหรับ ประชาชนและผู้มีส่วนร่วม จำนวนไม่น้อยกว่า 500 คน:ปี - สถานที่ดำเนินการ วัดศรีพรหม หมู่ที่ 10และ วัดทองมา หมู่ที่ 12 หรือ ตามที่เทศบาลตำบล นาจะหลวยกำหนด - กลุ่มเป้าหมาย ประชาชน ในเขตเทศบาลตำบล นาจะหลวยและผู้มีส่วนร่วม | 200,000.00 (2560:30,000.00) (2558:30,000.00) (2557:30,000.00) | 200,000.00 | 200,000.00 | 200,000.00 | เชิงปริมาณ 1.ประชาชนในเขต เทศบาลและผู้มี ส่วนร่วม เข้าร่วม กิจกรรมเพิ่มขึ้น ร้อยละ 20 เชิงคุณภาพ 2.ประชาชนมีทัศน คติที่ดีต่อการอนุรักษ์ สืบสานงานประเพณี วันเข้าพรรษา ประจำปีของ ประชาชนเพิ่มขึ้น ไม่น้อยกว่าร้อยละ 60 | ประชาชน มีส่วนร่วมกับ องค์กรปกครอง ส่วนท้องถิ่นใน การอนุรักษ์ สืบสานประเพณี อันดีงามและ สร้างพลังความ สามัคคี ปรองดองใน หมู่คณะ | กอง การศึกษา |

รายละเอียดโครงการพัฒนา
แผนพัฒนาท้องถิ่นสี่ปี(พ.ศ.2561-2564) เปลี่ยนแปลงฉบับที่ 2
สำหรับองค์กรปกครองส่วนท้องถิ่นดำเนินการ
เทศบาลตำบลนาจะหลวย อำเภอนาจะหลวย จังหวัดอุบลราชธานี

ก. ยุทธศาสตร์จังหวัดอุบลราชธานี: ยุทธศาสตร์ที่ 1 การพัฒนาคุณภาพชีวิตที่ดีและการเสริมสร้างความเข้มแข็งชุมชน

ข. ยุทธศาสตร์การพัฒนาขององค์กรปกครองส่วนท้องถิ่น ในเขตจังหวัดอุบลราชธานี: ยุทธศาสตร์ที่ 2 การส่งเสริมคุณภาพชีวิต : ยุทธศาสตร์ที่ 6 การอนุรักษ์ ฟื้นฟูเผยแพร่ ศิลปวัฒนธรรม จารีตประเพณี ภูมิปัญญาท้องถิ่น

3. ยุทธศาสตร์การพัฒนาด้านคุณภาพชีวิต

3.7แผนงานการศาสนาวัฒนธรรมและนันทนาการ

| ที่ | โครงการ | วัตถุประสงค์ | เป้าหมาย (ผลผลิตของโครงการ) | งบประมาณและที่ผ่านมา | | | | ตัวชี้วัด (KPI) | ผลลัพธ์ ที่คาดว่าจะ ได้รับ | หน่วยงาน รับผิดชอบ |
|-----|---|--|--|----------------------|---------------|---------------|------|---|---|-----------------------|
| | | | | 2561 (บาท) | 2562 (บาท) | 2563 (บาท) | 2564 | | | |
| 3 | จัดหาศาลพระภูมิ เจ้าที่พร้อมติดตั้ง และพร้อมเครื่อง อุปกรณ์ประจำศาล พระภูมิ เจ้าที่ครบ ชุดหน้าสำนักงาน เทศบาลตำบล นาจะหลวย (จากการประชุม ประชาคมระดับ ชุมชนและระดับ ชุมชนตำบล) | 1.เพื่อเป็นการ บำรุงรักษา ศิลปะ จารีต ประเพณีและ วัฒนธรรม ท้องถิ่น 2.เพื่อปรับปรุง ภูมิทัศน์ให้ สวยงาม น่าชม น่ามองและ ประชาชนที่มาใช้ บริการมีความ จรรโลงใจต่อ สถานที่ราชการ | - ผลผลิต ก่อสร้างศาล พระภูมิ เจ้าที่แบบ 2 หลัง ฐานคอนกรีต เสริมเหล็ก ขนาดกว้างไม่น้อยกว่า 2 เมตร ยาวไม่น้อยกว่า 3 เมตร กระเบื้องเคลือบปูพื้น ขนาด ไม่น้อยกว่า 4x4 นิ้ว พร้อมติดตั้ง และพร้อม เครื่องอุปกรณ์ หน้าศาล ครบชุด เช่น ถ้วยน้ำ ไฟ กระพริบ ฯลฯ ประจำศาล พระภูมิเจ้าที่ (ตามแบบแปลนเทศบาล ตำบลนาจะหลวย | 120,000.00 | - | - | - | <u>เชิงปริมาณ</u> 1.ศาลพระภูมิ เจ้าที่เป็นไปตาม รายการและแบบ แปลนที่เทศบาล ตำบลนาจะหลวย กำหนด <u>เชิงคุณภาพ</u> 2. ประชาชนมี ทัศนคติที่ดีต่อ ศิลปะ วัฒนธรรม เพิ่มขึ้นร้อยละ 60 3. ประชาชนมี ทัศนคติที่ดีต่อ สถานที่ราชการ เพิ่มขึ้นร้อยละ 60 | 1.ประชาชนมี ทัศนคติที่ดีต่อ ศิลปะจารีต ประเพณีและ วัฒนธรรม ท้องถิ่น 2.ภูมิทัศน์ สวยงามน่าชม น่ามองและเกิด ความจรรโลงใจ ของประชาชน | กอง การศึกษา |

รายละเอียดโครงการพัฒนา
แผนพัฒนาท้องถิ่นสี่ปี(พ.ศ.2561-2564) เปลี่ยนแปลงฉบับที่ 2
สำหรับองค์กรปกครองส่วนท้องถิ่นดำเนินการ
เทศบาลตำบลนาจะหลวย อำเภอนาจะหลวย จังหวัดอุบลราชธานี

ก. ยุทธศาสตร์จังหวัดอุบลราชธานี: ยุทธศาสตร์ที่ 1 การพัฒนาคุณภาพชีวิตที่ดีและการเสริมสร้างความเข้มแข็งชุมชน

ข. ยุทธศาสตร์การพัฒนาขององค์กรปกครองส่วนท้องถิ่น ในเขตจังหวัดอุบลราชธานี: ยุทธศาสตร์ที่ 2 การส่งเสริมคุณภาพชีวิต : ยุทธศาสตร์ที่ 6 การอนุรักษ์ ฟื้นฟูเผยแพร่ ศิลปวัฒนธรรม
จารีตประเพณี ภูมิปัญญาท้องถิ่น

3. ยุทธศาสตร์การพัฒนาด้านคุณภาพชีวิต

3.7แผนงานการศาสนาวัฒนธรรมและนันทนาการ

| ที่ | โครงการ | วัตถุประสงค์ | เป้าหมาย (ผลผลิตของโครงการ) | งบประมาณและที่ผ่านมา | | | | ตัวชี้วัด (KPI) | ผลลัพธ์ ที่คาดว่าจะ ได้รับ | หน่วยงาน รับผิดชอบ |
|-----|---------------|--------------|---|----------------------|---------------|---------------|--------------|--------------------|----------------------------------|-----------------------|
| | | | | 2561 (บาท) | 2562 (บาท) | 2563 (บาท) | 2564 | | | |
| | | | - สถานที่ดำเนินการ บริเวณหน้าอาคาร สำนักงานเทศบาลตำบล นาจะหลวย - กลุ่มเป้าหมาย ประชาชน ที่มา ใช้บริการและ บุคลากรสำนักงาน เทศบาลตำบลนาจะหลวย | | | | | | | |
| | รวม 3 โครงการ | | | 1,120,000.00 | 1,000,000.00 | 1,000,000.00 | 1,000,000.00 | | | |

รายละเอียดโครงการพัฒนา
แผนพัฒนาท้องถิ่นสี่ปี(พ.ศ.2561-2564) เปลี่ยนแปลง ฉบับที่ 2
สำหรับองค์กรปกครองส่วนท้องถิ่นดำเนินการ
เทศบาลตำบลนาจะหลวย อำเภอนาจะหลวย จังหวัดอุบลราชธานี

ก. ยุทธศาสตร์จังหวัดอุบลราชธานี: ยุทธศาสตร์ที่ 1 การพัฒนาคุณภาพชีวิตที่ดีและการเสริมสร้างความเข้มแข็งชุมชน

ข. ยุทธศาสตร์การพัฒนาขององค์กรปกครองส่วนท้องถิ่น ในเขตจังหวัดอุบลราชธานี: ยุทธศาสตร์ที่ 2 การส่งเสริมคุณภาพชีวิต : ยุทธศาสตร์ที่ 6 การอนุรักษ์ ฟื้นฟูเผยแพร่ ศิลปวัฒนธรรม
จารีตประเพณี ภูมิปัญญาท้องถิ่น

3. ยุทธศาสตร์การพัฒนาด้านคุณภาพชีวิต

3.8 แผนงานงบบกลาง

| ที่ | โครงการ | วัตถุประสงค์ | เป้าหมาย (ผลผลิตของโครงการ) | งบประมาณและที่ผ่านมา | | | | ตัวชี้วัด (KPI) | ผลลัพธ์ ที่คาดว่าจะ ได้รับ | หน่วยงาน รับผิดชอบ |
|-----|--|-------------------------------------|---|--|---------------|---------------|------------|---|--|----------------------------|
| | | | | 2561 (บาท) | 2562 (บาท) | 2563 (บาท) | 2564 | | | |
| 1 | สมทบระบบหลักประกันสุขภาพในระดับท้องถิ่นหรือพื้นที่ในเขตเทศบาลตำบลนาจะหลวย (จากการประชุมประชาคมระดับชุมชนและระดับชุมชนตำบล) | เพื่อให้ประชาชนได้รับบริการถ้วนหน้า | - ผลผลิต จ่ายเงินสมทบระบบหลักประกันสุขภาพในระดับท้องถิ่นหรือพื้นที่จำนวนประชาชนที่ได้รับบริการไม่น้อยกว่า 7,000 คน:ปี(ปี พ.ศ.2561 ประชากรในเขตเทศบาลตำบลนาจะหลวยจำนวน 7,378 คน) - สถานที่ดำเนินการ ห้องประชุมเทศบาลตำบลนาจะหลวยหรือสถานที่ที่เทศบาลตำบลนาจะหลวยกำหนดตามความเหมาะสม | 200,000.00 (2559:190,000.00) (2559:180,000.00) (2558:170,500.00) (2557:160,000.00) | 180,000.00 | 189,000.00 | 198,450.00 | <u>เชิงปริมาณ</u> 1.ประชาชนเข้าร่วมกิจกรรมมากขึ้นร้อยละ 20 <u>เชิงคุณภาพ</u> 2.ปัญหาสุขภาพของประชาชนลดลงไม่น้อยกว่าร้อยละ 70 | ประชาชนทุกคน ได้รับบริการตามนโยบายหลักประกันสุขภาพถ้วนหน้า | กองสาธารณสุขและสิ่งแวดล้อม |

รายละเอียดโครงการพัฒนา
แผนพัฒนาท้องถิ่นสี่ปี(พ.ศ.2561-2564) เปลี่ยนแปลง ฉบับที่ 2
สำหรับองค์กรปกครองส่วนท้องถิ่นดำเนินการ
เทศบาลตำบลนาจะหลวย อำเภอนาจะหลวย จังหวัดอุบลราชธานี

ก. ยุทธศาสตร์จังหวัดอุบลราชธานี: ยุทธศาสตร์ที่ 1 การพัฒนาคุณภาพชีวิตที่ดีและการเสริมสร้างความเข้มแข็งชุมชน

ข. ยุทธศาสตร์การพัฒนาขององค์กรปกครองส่วนท้องถิ่น ในเขตจังหวัดอุบลราชธานี: ยุทธศาสตร์ที่ 2 การส่งเสริมคุณภาพชีวิต : ยุทธศาสตร์ที่ 6 การอนุรักษ์ ฟื้นฟูเผยแพร่ ศิลปวัฒนธรรม
จารีตประเพณี ภูมิปัญญาท้องถิ่น

3. ยุทธศาสตร์การพัฒนาด้านคุณภาพชีวิต

3.8แผนงานงบกลาง

| ที่ | โครงการ | วัตถุประสงค์ | เป้าหมาย (ผลผลิตของโครงการ) | งบประมาณและที่ผ่านมา | | | | ตัวชี้วัด (KPI) | ผลลัพธ์ ที่คาดว่าจะได้รับ | หน่วยงาน รับผิดชอบ |
|-----|---------------|--------------|--------------------------------|--|---------------|---------------|------------|--------------------|------------------------------|-----------------------|
| | | | | 2561 (บาท) | 2562 (บาท) | 2563 (บาท) | 2564 | | | |
| | | | | - กลุ่มเป้าหมาย ประชาชนในเขต เทศบาลได้รับการ | | | | | | |
| | รวม 1 โครงการ | - | - | 200,000.00 | 180,000.00 | 189,000.00 | 198,450.00 | - | - | - |

รายละเอียดโครงการพัฒนา
แผนพัฒนาท้องถิ่นสี่ปี(พ.ศ.2561-2564) เปลี่ยนแปลง ฉบับที่ 2
สำหรับองค์กรปกครองส่วนท้องถิ่นดำเนินการ
เทศบาลตำบลนาจะหลวย อำเภอนาจะหลวย จังหวัดอุบลราชธานี

ก. ยุทธศาสตร์จังหวัดอุบลราชธานี : ยุทธศาสตร์ที่ 4 การจัดการทรัพยากรธรรมชาติและสิ่งแวดล้อม

ข. ยุทธศาสตร์การพัฒนาขององค์กรปกครองส่วนท้องถิ่น ในเขตจังหวัดอุบลราชธานี: ยุทธศาสตร์ที่ 5การบริหารจัดการทรัพยากรธรรมชาติและสิ่งแวดล้อม

4. ยุทธศาสตร์การพัฒนาด้านการบริหารจัดการทรัพยากรธรรมชาติและสิ่งแวดล้อม

4.2แผนงานเคหะและชุมชน

| ที่ | โครงการ | วัตถุประสงค์ | เป้าหมาย (ผลผลิตของโครงการ) | งบประมาณและที่ผ่านมา | | | | ตัวชี้วัด (KPI) | ผลลัพธ์ ที่คาดว่าจะได้รับ | หน่วยงาน รับผิดชอบ |
|---|--|--|---|---|---------------|---------------|---------------|--|--|--|
| | | | | 2561 (บาท) | 2562 (บาท) | 2563 (บาท) | 2564 (บาท) | | | |
| โครงการหลัก การบริหารจัดการขยะมูลฝอยและสิ่งปฏิกูล | | | | | | | | | | |
| 1 | โครงการย่อยที่ 2 จ้างเหมาบริการ เก็บขยะมูลฝอย และสิ่งปฏิกูล (จากการประชุม ประชาคมระดับ ชุมชนและระดับ ชุมชนตำบล) | เพื่อรองรับบริการ กำจัดขยะมูลฝอย ในชุมชนอย่างทั่วถึง | - ผลิต จ้างเหมาบริการ กรณีจ้างบุคคลธรรมดา ช่วยเหลือการปฏิบัติงาน เฉพาะกิจเป็นครั้งคราวที่มี ความจำเป็นในการส่งเสริม การปฏิบัติงานได้แก่ จ้าง เหมาเก็บขยะมูลฝอยและ สิ่งปฏิกูล ตลอดปี - สถานที่ดำเนินการ รองรับการจัดเก็บขยะใน ชุมชนเทศบาลตำบล นาจะหลวย - กลุ่มเป้าหมาย ประชาชนในเขตเทศบาล ได้รับบริการ | 1,674,000.00 (2561:1,674,000.00) (2560:985,500.00) (2559:1,116,000.00) | 1,914,000.00 | 1,914,000.00 | 1,914,000.00 | เชิงปริมาณ 1.การจ้างเหมา บริการเป็นไปตามที่ กำหนด เชิงคุณภาพ 2.ปริมาณขยะ ตกค้างในชุมชน ลดลงไม่น้อยกว่า ร้อยละ 70 | การบริหาร จัดการขยะ ภายในเขต เทศบาลตำบล นาจะหลวย มี ประสิทธิภาพ | กอง สาธารณสุข และ สิ่งแวดล้อม |

รายละเอียดโครงการพัฒนา
แผนพัฒนาท้องถิ่นสี่ปี(พ.ศ.2561-2564) เปลี่ยนแปลง ฉบับที่ 2
สำหรับองค์กรปกครองส่วนท้องถิ่นดำเนินการ
เทศบาลตำบลนาจะหลวย อำเภอนาจะหลวย จังหวัดอุบลราชธานี

ก. ยุทธศาสตร์จังหวัดอุบลราชธานี : ยุทธศาสตร์ที่ 4 การจัดการทรัพยากรธรรมชาติและสิ่งแวดล้อม

ข. ยุทธศาสตร์การพัฒนาขององค์กรปกครองส่วนท้องถิ่น ในเขตจังหวัดอุบลราชธานี: ยุทธศาสตร์ที่ 5การบริหารจัดการทรัพยากรธรรมชาติและสิ่งแวดล้อม

4. ยุทธศาสตร์การพัฒนาด้านการบริหารจัดการทรัพยากรธรรมชาติและสิ่งแวดล้อม

4.2แผนงานเคหะและชุมชน

| ที่ | โครงการ | วัตถุประสงค์ | เป้าหมาย (ผลผลิตของโครงการ) | งบประมาณและที่ผ่านมา | | | | ตัวชี้วัด (KPI) | ผลลัพธ์ ที่คาดว่าจะ ได้รับ | หน่วยงาน รับผิดชอบ |
|-----|---|---|--|---|---------------|---------------|---------------|--|---|--|
| | | | | 2561 (บาท) | 2562 (บาท) | 2563 (บาท) | 2564 (บาท) | | | |
| | โครงการย่อยที่ 3 จ้างเหมา ฝังกลบขยะ (จากการประชุม ประชาคมระดับ ชุมชนและระดับ ชุมชนตำบล) | เพื่อให้มีศูนย์ฝัง กลบขยะมูลฝอยที่ ถูกหลักสุขาภิบาล | - ผลผลิต จ้างเหมาบริการ ฝังกลบขยะตลอดปี - สถานที่ดำเนินการ ใช้ที่ดินของนายสิมมา บุญคง ราษฎรชุมชนหลัก เมือง เป็นที่ฝังกลบขยะ ซึ่งอยู่ในเขตพื้นที่ของ เทศบาลตำบลภูจองนายอย - กลุ่มเป้าหมาย ประชาชนในเขตเทศบาล ตำบลนาจะหลวย | 300,000.00 (2561:1,674,000.00) (2560:985,500.00) (2559:1,116,000.00) | 300,000.00 | 300,000.00 | 300,000.00 | <u>เชิงปริมาณ</u> 1.การจ้างเหมา บริการเป็นไปตามที่ กำหนด <u>เชิงคุณภาพ</u> 2.ปริมาณขยะ ตกค้างในชุมชน ลดลงไม่น้อยกว่า ร้อยละ 70 | การบริหาร จัดการขยะ ภายในเขต เทศบาลตำบล นาจะหลวย มีประสิทธิภาพ | กอง สาธารณสุข และ สิ่งแวดล้อม |

รายละเอียดโครงการพัฒนา
แผนพัฒนาท้องถิ่นสี่ปี(พ.ศ.2561-2564) เปลี่ยนแปลง ฉบับที่ 2
สำหรับองค์กรปกครองส่วนท้องถิ่นดำเนินการ
เทศบาลตำบลนาจะหลวย อำเภอนาจะหลวย จังหวัดอุบลราชธานี

ก. ยุทธศาสตร์จังหวัดอุบลราชธานี : ยุทธศาสตร์ที่ 4 การจัดการทรัพยากรธรรมชาติและสิ่งแวดล้อม

ข. ยุทธศาสตร์การพัฒนาขององค์กรปกครองส่วนท้องถิ่น ในเขตจังหวัดอุบลราชธานี: ยุทธศาสตร์ที่ 5การบริหารจัดการทรัพยากรธรรมชาติและสิ่งแวดล้อม

4. ยุทธศาสตร์การพัฒนาด้านการบริหารจัดการทรัพยากรธรรมชาติและสิ่งแวดล้อม

4.2แผนงานเคหะและชุมชน

| ที่ | โครงการ | วัตถุประสงค์ | เป้าหมาย (ผลผลิตของโครงการ) | งบประมาณและที่ผ่านมา | | | | ตัวชี้วัด (KPI) | ผลลัพธ์ ที่คาดว่าจะ ได้รับ | หน่วยงาน รับผิดชอบ |
|-----|--|---|--|----------------------|---|---------------|---------------|---|--|-----------------------|
| | | | | 2561 (บาท) | 2562 (บาท) | 2563 (บาท) | 2564 (บาท) | | | |
| 2 | ชุมชนเทศบาล ร่วมใจ ปรับภูมิ ทัศน์ทิดพระ เกียรติวันแม่ แห่งชาติ (จากการประชุม ประชาคมระดับ ชุมชนและระดับ ชุมชนตำบล) | เพื่อปรับปรุงภูมิ ทัศน์ภายในเขต เทศบาลให้สวยงาม น่าชม น่ามอง | - ผลผลิต ปรับปรุงภูมิทัศน์ ภายในเขตเทศบาลครบทั้ง 7 ชุมชน ผู้เข้าร่วมกิจกรรม จำนวนไม่น้อยกว่า 50 คน :ปี - สถานที่ดำเนินการ ศาลาเอนกประสงค์ภายใน เขตเทศบาลตำบลนาจะ หลวย หรือพื้นที่ตามที่ ชุมชนและเทศบาลกำหนด ร่วมกัน - กลุ่มเป้าหมาย ประชาชน ภายในเขตเทศบาลตำบล นาจะหลวย | - | 70,000.00 (2561:35,000.00) (2560:35,000.00) (2559:35,000.00) (2558:35,000.00) (2557:35,000.00) | 70,000.00 | 70,000.00 | <u>เชิงปริมาณ</u> 1.ประชาชนเข้า ร่วมกิจกรรม เพิ่มขึ้น ร้อยละ 20 <u>เชิงคุณภาพ</u> 2.ประชาชนมี ทัศนคติที่ดีต่อ เทศบาลในการ ปรับปรุงภูมิทัศน์ เทิดพระเกียรติ วันแม่แห่งชาติ เพิ่มขึ้นไม่น้อยกว่า ร้อยละ 70 | เกิดภูมิทัศน์ ชุมชนสวยงาม น่าชม น่ามอง เป็นเมือง น่าอยู่ | กองช่าง |
| | รวม 2 โครงการ | | | 1,974,000.00 | 2,284,000.00 | 2,284,000.00 | 2,284,000.00 | | | |

รายละเอียดโครงการพัฒนา
แผนพัฒนาท้องถิ่นสี่ปี(พ.ศ.2561-2564) เปลี่ยนแปลง ฉบับที่ 2
สำหรับองค์กรปกครองส่วนท้องถิ่นดำเนินการ เปลี่ยนแปลง ฉบับที่ 2
เทศบาลตำบลนาจะหลวย อำเภอนาจะหลวย จังหวัดอุบลราชธานี

ก. ยุทธศาสตร์จังหวัดอุบลราชธานี : ยุทธศาสตร์ที่ 4 การจัดการทรัพยากรธรรมชาติและสิ่งแวดล้อม

ข. ยุทธศาสตร์การพัฒนาขององค์กรปกครองส่วนท้องถิ่น ในเขตจังหวัดอุบลราชธานี: ยุทธศาสตร์ที่ 5การบริหารจัดการทรัพยากรธรรมชาติและสิ่งแวดล้อม

4. ยุทธศาสตร์การพัฒนาด้านการบริหารจัดการทรัพยากรธรรมชาติและสิ่งแวดล้อม

4.1แผนงานสาธารณสุข

| ที่ | โครงการ | วัตถุประสงค์ | เป้าหมาย (ผลผลิตของโครงการ) | งบประมาณและที่ผ่านมา | | | | ตัวชี้วัด (KPI) | ผลลัพธ์ ที่คาดว่าจะได้รับ | หน่วยงาน รับผิดชอบ |
|-----|---|---|---|----------------------|---------------|---------------|---------------|--|---|----------------------------|
| | | | | 2561 (บาท) | 2562 (บาท) | 2563 (บาท) | 2564 (บาท) | | | |
| 1 | ส่งเสริมการจัดการขยะในชุมชน(จากการประชุมประชาคมระดับชุมชนและระดับชุมชนตำบล) | 1.เพื่อลดปริมาณขยะอินทรีย์ 2.ชุมชนมีความรู้เกี่ยวกับการนำเศษอาหารในครัวเรือนปุ๋ยหมักชีวภาพ 3.ลดปริมาณขยะตกค้างทุกประเภทให้เหลือน้อยลง 4.เพื่อส่งเสริมการจัดการจัดการขยะในครัวเรือนโดยครัวเรือนและชุมชน | - ผลผลิต จำนวนครัวเรือนที่เข้าร่วมโครงการไม่น้อยกว่า 50 ครัวเรือน :ปี และผู้เข้าร่วมอบรมไม่น้อยกว่า 50 คน : ปี - สถานที่ดำเนินการ ห้องประชุมสำนักงานเทศบาลตำบลนาจะหลวยหรือตามที่ตั้งของกลุ่มหรือตามที่กำหนดตามความเหมาะสม -กลุ่มเป้าหมาย ผู้นำชุมชนประชาชนทั่วไปในเขตเทศบาลตำบลนาจะหลวย | 200,000.00 | 200,000.00 | 200,000.00 | 200,000.00 | <u>เชิงปริมาณ</u> 1.มีหมู่บ้านนำร่องจำนวน 1 หมู่บ้านเป็นหมู่บ้านปลอดขยะอินทรีย์(ขยะเปียก) 2. ผู้เข้าร่วมกิจกรรมไม่น้อยกว่าร้อยละ 50 <u>เชิงคุณภาพ</u> 3.ปริมาณขยะตกค้างในชุมชนลดลงไม่น้อยกว่าร้อยละ 70 | ประชาชนมีความรู้ในการคัดแยกและจัดการขยะในครัวเรือนได้อย่างมีประสิทธิภาพ | กองสาธารณสุขและสิ่งแวดล้อม |

รายละเอียดโครงการพัฒนา
แผนพัฒนาท้องถิ่นสี่ปี(พ.ศ.2561-2564) เปลี่ยนแปลง ฉบับที่ 2
สำหรับองค์กรปกครองส่วนท้องถิ่นดำเนินการ
เทศบาลตำบลนาจะหลวย อำเภอนาจะหลวย จังหวัดอุบลราชธานี

ก. ยุทธศาสตร์จังหวัดอุบลราชธานี : ยุทธศาสตร์ที่ 4 การจัดการทรัพยากรธรรมชาติและสิ่งแวดล้อม

ข. ยุทธศาสตร์การพัฒนาขององค์กรปกครองส่วนท้องถิ่น ในเขตจังหวัดอุบลราชธานี: ยุทธศาสตร์ที่ 5การบริหารจัดการทรัพยากรธรรมชาติและสิ่งแวดล้อม

4. ยุทธศาสตร์การพัฒนาด้านการบริหารจัดการทรัพยากรธรรมชาติและสิ่งแวดล้อม

4.1แผนงานสาธารณสุข

| ที่ | โครงการ | วัตถุประสงค์ | เป้าหมาย (ผลผลิตของโครงการ) | งบประมาณและที่ผ่านมา | | | | ตัวชี้วัด (KPI) | ผลลัพธ์ ที่คาดว่าจะได้รับ | หน่วยงาน รับผิดชอบ |
|-----|---------------|---|--------------------------------|----------------------|---------------|---------------|---------------|--------------------|------------------------------|-----------------------|
| | | | | 2561 (บาท) | 2562 (บาท) | 2563 (บาท) | 2564 (บาท) | | | |
| | | 5.เพื่อให้ประชาชนมีส่วนร่วมในการจัดการขยะของชุมชนร่วมกับเทศบาล 6.จัดประกวดชุมชนคัดแยกขยะดีเด่น | | | | | | | | |
| | รวม 1 โครงการ | | | 200,000.00 | 200,000.00 | 200,000.00 | 200,000.00 | | | |

รายละเอียดโครงการพัฒนา
แผนพัฒนาท้องถิ่นสี่ปี(พ.ศ.2561-2564) เปลี่ยนแปลง ฉบับที่ 2
สำหรับองค์กรปกครองส่วนท้องถิ่นดำเนินการ
เทศบาลตำบลนาจะหลวย อำเภอนาจะหลวย จังหวัดอุบลราชธานี

ก. ยุทธศาสตร์จังหวัดอุบลราชธานี: ยุทธศาสตร์ที่ 6 การบริหารงานแบบมุ่งผลสัมฤทธิ์

ข. ยุทธศาสตร์การพัฒนาขององค์กรปกครองส่วนท้องถิ่น ในเขตจังหวัดอุบลราชธานี: ยุทธศาสตร์ที่ 7 การบริหารจัดการทรัพยากรขององค์กรปกครองส่วนท้องถิ่น

5. ยุทธศาสตร์การพัฒนาด้านการบริหารจัดการบ้านเมืองที่ดี

5.1แผนงานบริหารงานทั่วไป

| ที่ | โครงการ | วัตถุประสงค์ | เป้าหมาย (ผลผลิตของโครงการ) | งบประมาณและที่ผ่านมา | | | | ตัวชี้วัด (KPI) | ผลลัพธ์ ที่คาดว่าจะได้รับ | หน่วยงาน รับผิดชอบ |
|-----|--|---|---|---------------------------------------|---------------|---------------|---------------|--|---|-----------------------|
| | | | | 2561 (บาท) | 2562 (บาท) | 2563 (บาท) | 2564 (บาท) | | | |
| 1 | ส่งเสริมประสิทธิภาพบุคลากรเพื่อการบริการประชาชน (จากการประชุมประชาคมระดับชุมชนและระดับชุมชนตำบล) | 1.เพื่อให้บุคลากรมีขวัญกำลังใจและตระหนักในการปฏิบัติหน้าที่บริการประชาชนให้มีประสิทธิภาพ 2.เพื่อเป็นค่าใช้จ่ายเงินเดือนฝ่ายการเมือง เงินเดือนฝ่ายประจำ ค่าตอบแทนต่าง ๆ | - ผลผลิต 1.จ่ายเป็นเงินเดือนฝ่ายการเมือง ของผู้บริหารสมาชิกสภาเทศบาล จำนวน 17 คน เป็นเงิน 2,848,320 บาท 2.จ่ายเป็นเงินเดือนฝ่ายประจำ(เงินเดือนพนักงานเงินเพิ่ม ต่าง ๆ ของพนักงาน เงินประจำตำแหน่ง ค่าจ้าง ลูกจ้างประจำ เงินเพิ่มต่าง ๆ ของลูกจ้างประจำ สำนักปลัดเทศบาล - นักบริหารงานท้องถิ่น (ปลัดเทศบาล) 1 อัตรา - นักบริหารงานท้องถิ่น (รองปลัดเทศบาล)1 อัตรา | 12,583,893.00 (2560:25,560,000.00) | 13,213,087.00 | 13,873,742.00 | 14,567,429.00 | เชิงปริมาณ 1.บุคลากรได้รับสวัสดิการครบตามสิทธิ ร้อยละ 100 เชิงคุณภาพ 2.ลดขั้นตอนการปฏิบัติงานเป็นไปตามระยะเวลาที่กำหนดเพิ่มขึ้น ไม่น้อยกว่า ร้อยละ 90 | บุคลากรมีขวัญกำลังใจและตระหนักในการปฏิบัติหน้าที่บริการ | สำนักปลัดเทศบาล |

รายละเอียดโครงการพัฒนา
แผนพัฒนาท้องถิ่นสี่ปี(พ.ศ.2561-2564) เปลี่ยนแปลง ฉบับที่ 2
สำหรับองค์กรปกครองส่วนท้องถิ่นดำเนินการ
เทศบาลตำบลนาจะหลวย อำเภอนาจะหลวย จังหวัดอุบลราชธานี

ก. ยุทธศาสตร์จังหวัดอุบลราชธานี: ยุทธศาสตร์ที่ 6 การบริหารงานแบบมุ่งผลสัมฤทธิ์

ข. ยุทธศาสตร์การพัฒนาขององค์กรปกครองส่วนท้องถิ่น ในเขตจังหวัดอุบลราชธานี: ยุทธศาสตร์ที่ 7 การบริหารจัดการทรัพยากรขององค์กรปกครองส่วนท้องถิ่น

5. ยุทธศาสตร์การพัฒนาด้านการบริหารจัดการบ้านเมืองที่ดี

5.1แผนงานบริหารงานทั่วไป

| ที่ | โครงการ | วัตถุประสงค์ | เป้าหมาย (ผลผลิตของโครงการ) | งบประมาณและที่ผ่านมา | | | | ตัวชี้วัด (KPI) | ผลลัพธ์ ที่คาดว่าจะ ได้รับ | หน่วยงาน รับผิดชอบ |
|-----|---------|---|--|----------------------|---------------|---------------|---------------|--------------------|----------------------------------|-----------------------|
| | | | | 2561 (บาท) | 2562 (บาท) | 2563 (บาท) | 2564 (บาท) | | | |
| | | ค่าตอบแทนนอก เวลาราชการ ค่า เดินทางไปราชการ | - นักบริหารงานทั่วไป (หัวหน้าสำนัก ปลัดเทศบาล) 1 อัตรา - นักบริหารงานทั่วไป (หัวหน้าฝ่ายอำนวยการ) 1 อัตรา - นักจัดการงานทะเบียน และบัตร 1 อัตรา - นักวิเคราะห์นโยบายและ แผน จำนวน 2 อัตรา - นักทรัพยากรบุคคล 1 อัตรา - นิติกร 1 อัตรา - นักประชาสัมพันธ์ 1 อัตรา - เจ้าพนักงานธุรการ 1 อัตรา - พนักงานขับรถยนต์ 1 อัตรา - ภารโรง 1 อัตรา | | | | | | | |

รายละเอียดโครงการพัฒนา
แผนพัฒนาท้องถิ่นสี่ปี(พ.ศ.2561-2564) เปลี่ยนแปลง ฉบับที่ 2
สำหรับองค์กรปกครองส่วนท้องถิ่นดำเนินการ
เทศบาลตำบลนาจะหลวย อำเภอนาจะหลวย จังหวัดอุบลราชธานี

ก. ยุทธศาสตร์จังหวัดอุบลราชธานี: ยุทธศาสตร์ที่ 6 การบริหารงานแบบมุ่งผลสัมฤทธิ์

ข. ยุทธศาสตร์การพัฒนาขององค์กรปกครองส่วนท้องถิ่น ในเขตจังหวัดอุบลราชธานี: ยุทธศาสตร์ที่ 7 การบริหารจัดการทรัพยากรขององค์กรปกครองส่วนท้องถิ่น

5. ยุทธศาสตร์การพัฒนาด้านการบริหารจัดการบ้านเมืองที่ดี

5.1แผนงานบริหารงานทั่วไป

| ที่ | โครงการ | วัตถุประสงค์ | เป้าหมาย (ผลผลิตของโครงการ) | งบประมาณและที่ผ่านมา | | | | ตัวชี้วัด (KPI) | ผลลัพธ์ ที่คาดว่าจะ ได้รับ | หน่วยงาน รับผิดชอบ |
|-----|---------|--------------|--|----------------------|---------------|---------------|---------------|--------------------|----------------------------------|-----------------------|
| | | | | 2561 (บาท) | 2562 (บาท) | 2563 (บาท) | 2564 (บาท) | | | |
| | | | 3. ค่าจ้างพนักงานจ้าง ค่าตอบแทนพนักงานจ้าง และเงินเพิ่มต่าง ๆ ของ พนักงานจ้าง ดังนี้ - พนักงานขับรถยนต์ จำนวน 2 อัตรา - ผช.พนักงานดับเพลิง 1 อัตรา - ผช.เจ้าพนักงานธุรการ 1 อัตรา - ผช.นักพัฒนาชุมชน 1 อัตรา - ผช.เจ้าพนักงาน ประชาสัมพันธ์ 1 อัตรา - คนงานประจำถขยะ 1อัตรา - พนักงานดับเพลิง 1 อัตรา - ช่างไม้ 1 อัตรา - พนักงานวิทยุ 1 อัตรา - พนักงานจ้างทั่วไป จำนวน 4 อัตรา | | | | | | | |

รายละเอียดโครงการพัฒนา
แผนพัฒนาท้องถิ่นสี่ปี(พ.ศ.2561-2564) เปลี่ยนแปลง ฉบับที่ 2
สำหรับองค์กรปกครองส่วนท้องถิ่นดำเนินการ
เทศบาลตำบลนาจะหลวย อำเภอนาจะหลวย จังหวัดอุบลราชธานี

ก. ยุทธศาสตร์จังหวัดอุบลราชธานี: ยุทธศาสตร์ที่ 6 การบริหารงานแบบมุ่งผลสัมฤทธิ์

ข. ยุทธศาสตร์การพัฒนาขององค์กรปกครองส่วนท้องถิ่น ในเขตจังหวัดอุบลราชธานี: ยุทธศาสตร์ที่ 7การบริหารจัดการทรัพยากรขององค์กรปกครองส่วนท้องถิ่น

5. ยุทธศาสตร์การพัฒนาด้านการบริหารจัดการบ้านเมืองที่ดี

5.1แผนงานบริหารงานทั่วไป

| ที่ | โครงการ | วัตถุประสงค์ | เป้าหมาย (ผลผลิตของโครงการ) | งบประมาณและที่ผ่านมา | | | | ตัวชี้วัด (KPI) | ผลลัพธ์ ที่คาดว่าจะ ได้รับ | หน่วยงาน รับผิดชอบ |
|-----|---------|--------------|--|----------------------|---------------|---------------|---------------|--------------------|----------------------------------|-----------------------|
| | | | | 2561 (บาท) | 2562 (บาท) | 2563 (บาท) | 2564 (บาท) | | | |
| | | | กองคลัง 4. จ่ายเป็นเงินเดือนฝ่าย ประจำ(เงินเดือนพนักงาน เงินเพิ่ม ต่าง ๆ ของ พนักงาน เงินประจำ ตำแหน่ง ค่าจ้าง ลูกจ้างประจำ เงินเพิ่ม ต่าง ๆ ของลูกจ้างประจำ - นักบริหารงานคลัง - เจ้าพนักงานจัดเก็บ รายได้ - เจ้าพนักงานธุรการ 5.ค่าจ้างพนักงานจ้าง ค่าตอบแทนพนักงานจ้าง และเงินเพิ่มต่าง ๆของ พนักงานจ้าง ดังนี้ -ผู้ช่วยเจ้าพนักงานการเงิน และบัญชี จำนวน 2 อัตรา | | | | | | | |

รายละเอียดโครงการพัฒนา
แผนพัฒนาท้องถิ่นสี่ปี(พ.ศ.2561-2564) เปลี่ยนแปลง ฉบับที่ 2
สำหรับองค์กรปกครองส่วนท้องถิ่นดำเนินการ
เทศบาลตำบลนาจะหลวย อำเภอนาจะหลวย จังหวัดอุบลราชธานี

ก. ยุทธศาสตร์จังหวัดอุบลราชธานี: ยุทธศาสตร์ที่ 6 การบริหารงานแบบมุ่งผลสัมฤทธิ์

ข. ยุทธศาสตร์การพัฒนาขององค์กรปกครองส่วนท้องถิ่น ในเขตจังหวัดอุบลราชธานี: ยุทธศาสตร์ที่ 7 การบริหารจัดการทรัพยากรขององค์กรปกครองส่วนท้องถิ่น

5. ยุทธศาสตร์การพัฒนาด้านการบริหารจัดการบ้านเมืองที่ดี

5.1แผนงานบริหารงานทั่วไป

| ที่ | โครงการ | วัตถุประสงค์ | เป้าหมาย (ผลผลิตของโครงการ) | งบประมาณและที่ผ่านมา | | | | ตัวชี้วัด (KPI) | ผลลัพธ์ ที่คาดว่าจะ ได้รับ | หน่วยงาน รับผิดชอบ |
|-----|---------|--------------|--|----------------------|---------------|---------------|---------------|--------------------|----------------------------------|-----------------------|
| | | | | 2561 (บาท) | 2562 (บาท) | 2563 (บาท) | 2564 (บาท) | | | |
| | | | - คนงานทั่วไป 6.จ่ายเป็นเงินค่าเช่าบ้าน เป็นเงิน 200,000บาท 7.จ่ายเป็นเงินค่าช่วยเหลือ การศึกษาบุตร เป็นเงิน 60,000บาท 8.จ่ายเป็นเงินค่าตอบแทน การปฏิบัติงานนอกเวลา ราชการ เป็นเงิน 55,000 บาท 9.จ่ายเป็นเงินค่าตอบแทน ผู้ปฏิบัติราชการอันเป็น ประโยชน์แก่องค์กร ปกครองส่วนท้องถิ่น | | | | | | | |

รายละเอียดโครงการพัฒนา
แผนพัฒนาท้องถิ่นสี่ปี(พ.ศ.2561-2564) เปลี่ยนแปลง ฉบับที่ 2
สำหรับองค์กรปกครองส่วนท้องถิ่นดำเนินการ
เทศบาลตำบลนาจะหลวย อำเภอนาจะหลวย จังหวัดอุบลราชธานี

ก. ยุทธศาสตร์จังหวัดอุบลราชธานี: ยุทธศาสตร์ที่ 6 การบริหารงานแบบมุ่งผลสัมฤทธิ์

ข. ยุทธศาสตร์การพัฒนาขององค์กรปกครองส่วนท้องถิ่น ในเขตจังหวัดอุบลราชธานี: ยุทธศาสตร์ที่ 7 การบริหารจัดการทรัพยากรขององค์กรปกครองส่วนท้องถิ่น

5. ยุทธศาสตร์การพัฒนาด้านการบริหารจัดการบ้านเมืองที่ดี

5.1แผนงานบริหารงานทั่วไป

| ที่ | โครงการ | วัตถุประสงค์ | เป้าหมาย (ผลผลิตของโครงการ) | งบประมาณและที่ผ่านมา | | | | ตัวชี้วัด (KPI) | ผลลัพธ์ ที่คาดว่าจะ ได้รับ | หน่วยงาน รับผิดชอบ |
|-----|---------|--------------|--|----------------------|---------------|---------------|---------------|--------------------|----------------------------------|-----------------------|
| | | | | 2561 (บาท) | 2562 (บาท) | 2563 (บาท) | 2564 (บาท) | | | |
| | | | เช่น ค่าตอบแทนการสั่งใช้ อปพร. อสม.ค่าตอบแทน คณะกรรมการสอบสวน ค่าตอบแทนนักเรียน นักศึกษา ที่มาปฏิบัติงาน ช่วงปิดเทอม ตามนโยบาย แก้ไขปัญหาความยากจน ของรัฐบาลเป็นเงิน 50,000 บาท 10.จ่ายเป็นเงินค่าตอบแทน ผู้ปฏิบัติราชการอันเป็น ประโยชน์แก่องค์กร เช่น ค่าตอบแทน คณะกรรมการจัดซื้อ จัดจ้าง ตรวจการจ้าง 30,000 บาท 11.ค่าใช้จ่ายในการเดินทาง ไปราชการ 919,000 บาท | | | | | | | |

รายละเอียดโครงการพัฒนา
แผนพัฒนาท้องถิ่นสี่ปี(พ.ศ.2561-2564) เปลี่ยนแปลง ฉบับที่ 2
สำหรับองค์กรปกครองส่วนท้องถิ่นดำเนินการ
เทศบาลตำบลนาจะหลวย อำเภอนาจะหลวย จังหวัดอุบลราชธานี

ก. ยุทธศาสตร์จังหวัดอุบลราชธานี: ยุทธศาสตร์ที่ 6 การบริหารงานแบบมุ่งผลสัมฤทธิ์

ข. ยุทธศาสตร์การพัฒนาขององค์กรปกครองส่วนท้องถิ่น ในเขตจังหวัดอุบลราชธานี: ยุทธศาสตร์ที่ 7การบริหารจัดการทรัพยากรขององค์กรปกครองส่วนท้องถิ่น

5. ยุทธศาสตร์การพัฒนาด้านการบริหารจัดการบ้านเมืองที่ดี

5.1แผนงานบริหารงานทั่วไป

| ที่ | โครงการ | วัตถุประสงค์ | เป้าหมาย (ผลผลิตของโครงการ) | งบประมาณและที่ผ่านมา | | | | ตัวชี้วัด (KPI) | ผลลัพธ์ ที่คาดว่าจะได้รับ | หน่วยงาน รับผิดชอบ |
|-----|---------|--------------|---|----------------------|---------------|---------------|---------------|--------------------|------------------------------|-----------------------|
| | | | | 2561 (บาท) | 2562 (บาท) | 2563 (บาท) | 2564 (บาท) | | | |
| | | | <ul style="list-style-type: none"> - หลักสูตรเกี่ยวกับนายกเทศมนตรี,รองนายกเทศมนตรี,ที่ปรึกษานายกเทศมนตรี และเลขานุการนายกเทศมนตรี - หลักสูตรเกี่ยวกับสมาชิกสภาเทศบาล - หลักเกี่ยวกับปลัดเทศบาล/รองปลัดเทศบาลหรือหลักสูตรอื่นที่เกี่ยวข้อง - หลักสูตรเกี่ยวกับหัวหน้าสำนักปลัด/ผู้อำนวยการกองหรือหลักสูตรอื่นที่เกี่ยวข้อง -หลักสูตรเกี่ยวกับหัวหน้าฝ่ายอำนวยการหรือหลักสูตรอื่นที่เกี่ยวข้อง | | | | | | | |

รายละเอียดโครงการพัฒนา
แผนพัฒนาท้องถิ่นสี่ปี(พ.ศ.2561-2564) เปลี่ยนแปลง ฉบับที่ 2
สำหรับองค์กรปกครองส่วนท้องถิ่นดำเนินการ
เทศบาลตำบลนาจะหลวย อำเภอนาจะหลวย จังหวัดอุบลราชธานี

ก. ยุทธศาสตร์จังหวัดอุบลราชธานี: ยุทธศาสตร์ที่ 6 การบริหารงานแบบมุ่งผลสัมฤทธิ์

ข. ยุทธศาสตร์การพัฒนาขององค์กรปกครองส่วนท้องถิ่น ในเขตจังหวัดอุบลราชธานี: ยุทธศาสตร์ที่ 7 การบริหารจัดการทรัพยากรขององค์กรปกครองส่วนท้องถิ่น

5. ยุทธศาสตร์การพัฒนาด้านการบริหารจัดการบ้านเมืองที่ดี

5.1แผนงานบริหารงานทั่วไป

| ที่ | โครงการ | วัตถุประสงค์ | เป้าหมาย (ผลผลิตของโครงการ) | งบประมาณและที่ผ่านมา | | | | ตัวชี้วัด (KPI) | ผลลัพธ์ ที่คาดว่าจะ ได้รับ | หน่วยงาน รับผิดชอบ |
|-----|---------|--------------|---|----------------------|---------------|---------------|---------------|--------------------|----------------------------------|-----------------------|
| | | | | 2561 (บาท) | 2562 (บาท) | 2563 (บาท) | 2564 (บาท) | | | |
| | | | <ul style="list-style-type: none"> - หลักสูตรเกี่ยวกับนักจัดการงานทะเบียนและบัตรหรือหลักสูตรอื่นที่เกี่ยวข้อง - หลักสูตรเกี่ยวกับนักวิเคราะห์นโยบายและแผนหรือหลักสูตรอื่นที่เกี่ยวข้อง - หลักสูตรเกี่ยวกับนักวิชาการศึกษาหรือหลักสูตรอื่นที่เกี่ยวข้อง - หลักสูตรเกี่ยวกับนิติกรหรือหลักสูตรอื่นที่เกี่ยวข้อง - หลักสูตรเกี่ยวกับนักทรัพยากรบุคคลหรือหลักสูตรอื่นที่เกี่ยวข้อง | | | | | | | |

รายละเอียดโครงการพัฒนา
แผนพัฒนาท้องถิ่นสี่ปี(พ.ศ.2561-2564) เปลี่ยนแปลง ฉบับที่ 2
สำหรับองค์กรปกครองส่วนท้องถิ่นดำเนินการ
เทศบาลตำบลนาจะหลวย อำเภอนาจะหลวย จังหวัดอุบลราชธานี

ก. ยุทธศาสตร์จังหวัดอุบลราชธานี: ยุทธศาสตร์ที่ 6 การบริหารงานแบบมุ่งผลสัมฤทธิ์

ข. ยุทธศาสตร์การพัฒนาขององค์กรปกครองส่วนท้องถิ่น ในเขตจังหวัดอุบลราชธานี: ยุทธศาสตร์ที่ 7 การบริหารจัดการทรัพยากรขององค์กรปกครองส่วนท้องถิ่น

5. ยุทธศาสตร์การพัฒนาด้านการบริหารจัดการบ้านเมืองที่ดี

5.1แผนงานบริหารงานทั่วไป

| ที่ | โครงการ | วัตถุประสงค์ | เป้าหมาย (ผลผลิตของโครงการ) | งบประมาณและที่ผ่านมา | | | | ตัวชี้วัด (KPI) | ผลลัพธ์ ที่คาดว่าจะ ได้รับ | หน่วยงาน รับผิดชอบ |
|-----|---------|--------------|---|----------------------|---------------|---------------|---------------|--------------------|----------------------------------|-----------------------|
| | | | | 2561 (บาท) | 2562 (บาท) | 2563 (บาท) | 2564 (บาท) | | | |
| | | | <ul style="list-style-type: none"> - หลักสูตรเกี่ยวกับนักพัฒนาชุมชน/จพง.พัฒนาชุมชนหรือหลักสูตรอื่นที่เกี่ยวข้อง - หลักสูตรเกี่ยวกับเจ้าพนักงานธุรการหรือหลักสูตรอื่นที่เกี่ยวข้อง - หลักสูตรเกี่ยวกับเจ้าพนักงานป้องกันและบรรเทาสาธารณภัยหรือหลักสูตรอื่นที่เกี่ยวข้อง | | | | | | | |

รายละเอียดโครงการพัฒนา
แผนพัฒนาท้องถิ่นสี่ปี(พ.ศ.2561-2564) เปลี่ยนแปลง ฉบับที่ 2
สำหรับองค์กรปกครองส่วนท้องถิ่นดำเนินการ
เทศบาลตำบลนาจะหลวย อำเภอนาจะหลวย จังหวัดอุบลราชธานี

ก. ยุทธศาสตร์จังหวัดอุบลราชธานี: ยุทธศาสตร์ที่ 6 การบริหารงานแบบมุ่งผลสัมฤทธิ์

ข. ยุทธศาสตร์การพัฒนาขององค์กรปกครองส่วนท้องถิ่น ในเขตจังหวัดอุบลราชธานี: ยุทธศาสตร์ที่ 7 การบริหารจัดการทรัพยากรขององค์กรปกครองส่วนท้องถิ่น

5. ยุทธศาสตร์การพัฒนาด้านการบริหารจัดการบ้านเมืองที่ดี

5.1แผนงานบริหารงานทั่วไป

| ที่ | โครงการ | วัตถุประสงค์ | เป้าหมาย (ผลผลิตของโครงการ) | งบประมาณและที่ผ่านมา | | | | ตัวชี้วัด (KPI) | ผลลัพธ์ ที่คาดว่าจะ ได้รับ | หน่วยงาน รับผิดชอบ |
|-----|---------|--------------|---|----------------------|---------------|---------------|---------------|--------------------|----------------------------------|-----------------------|
| | | | | 2561 (บาท) | 2562 (บาท) | 2563 (บาท) | 2564 (บาท) | | | |
| | | | <ul style="list-style-type: none"> - หลักสูตรเกี่ยวกับ นักวิชาการพัสดุหรือ หลักสูตรอื่นที่เกี่ยวข้อง - หลักสูตรเจ้าพนักงาน จัดเก็บรายได้หรือหลักสูตร อื่นที่เกี่ยวข้อง - หลักสูตรเกี่ยวกับพนักงาน จ้างแต่ละตำแหน่งหรือ หลักสูตรอื่นที่เกี่ยวข้อง - หลักสูตรเกี่ยวกับ ลูกจ้างประจำแต่ละตำแหน่ง หรือหลักสูตรอื่นที่เกี่ยวข้อง และหลักสูตรอื่น ฯลฯ | | | | | | | |

รายละเอียดโครงการพัฒนา
แผนพัฒนาท้องถิ่นสี่ปี(พ.ศ.2561-2564) เปลี่ยนแปลง ฉบับที่ 2
สำหรับองค์กรปกครองส่วนท้องถิ่นดำเนินการ
เทศบาลตำบลนาจะหลวย อำเภอนาจะหลวย จังหวัดอุบลราชธานี

ก. ยุทธศาสตร์จังหวัดอุบลราชธานี: ยุทธศาสตร์ที่ 6 การบริหารงานแบบมุ่งผลสัมฤทธิ์

ข. ยุทธศาสตร์การพัฒนาขององค์กรปกครองส่วนท้องถิ่น ในเขตจังหวัดอุบลราชธานี: ยุทธศาสตร์ที่ 7 การบริหารจัดการทรัพยากรขององค์กรปกครองส่วนท้องถิ่น

5. ยุทธศาสตร์การพัฒนาด้านการบริหารจัดการบ้านเมืองที่ดี

5.1 แผนงานบริหารงานทั่วไป

| ที่ | โครงการ | วัตถุประสงค์ | เป้าหมาย (ผลผลิตของโครงการ) | งบประมาณและที่ผ่านมา | | | | ตัวชี้วัด (KPI) | ผลลัพธ์ ที่คาดว่าจะ ได้รับ | หน่วยงาน รับผิดชอบ |
|-----|---------|--------------|---|----------------------|---------------|---------------|---------------|--------------------|----------------------------------|-----------------------|
| | | | | 2561 (บาท) | 2562 (บาท) | 2563 (บาท) | 2564 (บาท) | | | |
| | | | <ul style="list-style-type: none"> - สถานที่ดำเนินการ สำนักงานเทศบาลตำบล นาจะหลวยหรือสถานที่ ที่เทศบาลกำหนดเหมาะสม - กลุ่มเป้าหมายคณะ ผู้บริหาร สมาชิกสภา เทศบาล พนักงานเทศบาล และผู้มีส่วนเกี่ยวข้อง | | | | | | | |

รายละเอียดโครงการพัฒนา
แผนพัฒนาท้องถิ่นสี่ปี(พ.ศ.2561-2564)เปลี่ยนแปลง ฉบับที่ 2
สำหรับองค์กรปกครองส่วนท้องถิ่นดำเนินการ
เทศบาลตำบลนาจะหลวย อำเภอนาจะหลวย จังหวัดอุบลราชธานี

ก. ยุทธศาสตร์จังหวัดอุบลราชธานี: ยุทธศาสตร์ที่ 6 การบริหารงานแบบมุ่งผลสัมฤทธิ์

ข. ยุทธศาสตร์การพัฒนาขององค์กรปกครองส่วนท้องถิ่น ในเขตจังหวัดอุบลราชธานี: ยุทธศาสตร์ที่ 7การบริหารจัดการทรัพยากรขององค์กรปกครองส่วนท้องถิ่น

5. ยุทธศาสตร์การพัฒนาด้านการบริหารจัดการบ้านเมืองที่ดี

5.1แผนงานบริหารงานทั่วไป

| ที่ | โครงการ | วัตถุประสงค์ | เป้าหมาย (ผลผลิตของโครงการ) | งบประมาณและที่ผ่านมา | | | | ตัวชี้วัด (KPI) | ผลลัพธ์ ที่คาดว่าจะได้รับ | หน่วยงาน รับผิดชอบ |
|-----|---|---|---|-------------------------------------|---------------|---------------|---------------|---|--|-----------------------|
| | | | | 2561 (บาท) | 2562 (บาท) | 2563 (บาท) | 2564 (บาท) | | | |
| 2 | การบริหารจัดการงบประมาณเพื่อรองรับการบริการประชาชนและหน่วยงานที่เกี่ยวข้อง (จากการประชุมประชาคมระดับชุมชนและระดับชุมชนตำบล) | เพื่อให้ประชาชนมีความพอใจในการบริหารงานองค์กร และการบริการที่อำนวยความสะดวกอย่างมีประสิทธิภาพ | - <u>ผลผลิต</u> จัดกิจกรรมรองรับการบริการประชาชนและหน่วยงานที่เกี่ยวข้องจำนวนไม่น้อยกว่า 5 กิจกรรม และจ่ายเป็นค่าใช้จ่าย ดังนี้ 1.จัดหาพวงมาลัย ช่อดอกไม้ กระเช้าดอกไม้ และพวงมาลา เพื่อใช้ในกิจกรรมเทศบาล จำนวนไม่น้อยกว่า 12 ครั้ง งบประมาณ 20,000 บาท:ปี | 3,434,500.00 (2560:2,770,100.00) | 3,217,725.00 | 3,378,611.00 | 3,547,542.00 | <u>เชิงปริมาณ</u> 1.การจัดหาพัสดุเป็นไปตามที่กำหนดไว้ในแผนการจัดซื้อจัดจ้างเพิ่มขึ้นร้อยละ 20 2.ประหยัดงบประมาณได้เพิ่มขึ้นร้อยละ 3 | ประชาชนมีความพอใจในการบริหารงานและการบริการอำนวยความสะดวกของเทศบาล | สำนักปลัดเทศบาล |

รายละเอียดโครงการพัฒนา
แผนพัฒนาท้องถิ่นสี่ปี(พ.ศ.2561-2564)เปลี่ยนแปลง ฉบับที่ 2
สำหรับองค์กรปกครองส่วนท้องถิ่นดำเนินการ
เทศบาลตำบลนาจะหลวย อำเภอนาจะหลวย จังหวัดอุบลราชธานี

ก. ยุทธศาสตร์จังหวัดอุบลราชธานี: ยุทธศาสตร์ที่ 6 การบริหารงานแบบมุ่งผลสัมฤทธิ์

ข. ยุทธศาสตร์การพัฒนาขององค์กรปกครองส่วนท้องถิ่น ในเขตจังหวัดอุบลราชธานี: ยุทธศาสตร์ที่ 7การบริหารจัดการทรัพยากรขององค์กรปกครองส่วนท้องถิ่น

5. ยุทธศาสตร์การพัฒนาด้านการบริหารจัดการบ้านเมืองที่ดี

5.1แผนงานบริหารงานทั่วไป

| ที่ | โครงการ | วัตถุประสงค์ | เป้าหมาย (ผลผลิตของโครงการ) | งบประมาณและที่ผ่านมา | | | | ตัวชี้วัด (KPI) | ผลลัพธ์ ที่คาดว่าจะได้รับ | หน่วยงาน รับผิดชอบ |
|-----|---------|--------------|---|----------------------|---------------|---------------|---------------|---|------------------------------|-----------------------|
| | | | | 2561 (บาท) | 2562 (บาท) | 2563 (บาท) | 2564 (บาท) | | | |
| | | | 2.จ้างเหมาบริการเพื่อเพิ่ม ประสิทธิภาพการบริการ ประชาชนตามภารกิจที่อยู่ใน ในความรับผิดชอบของ เทศบาล จำนวน 2 รายการ 55,000 บาท :ปี ได้แก่ 2.1 ค่าจ้างเหมาบริการ ทั่วไป เช่น ค่าบริการกำจัด ปลวก ค่าเช่าทรัพย์สิน ฯลฯ งบประมาณ 10,000 บาท 2.2 ค่าจ้างเหมาสุบส้อม ที่ อยู่ในความรับผิดชอบของ เทศบาลตำบลนาจะหลวย หรืออยู่ในความดูแลของ เทศบาลตำบลนาจะหลวย งบประมาณ 45,000 บาท:ปี | | | | | <u>เชิงคุณภาพ</u> 3.ลดขั้นตอนการ ปฏิบัติงานเป็นไป ตามระยะเวลาที่ กำหนดเพิ่มขึ้น ไม่น้อยกว่า ร้อยละ 80 | | |

รายละเอียดโครงการพัฒนา
แผนพัฒนาท้องถิ่นสี่ปี(พ.ศ.2561-2564)เปลี่ยนแปลง ฉบับที่ 2
สำหรับองค์กรปกครองส่วนท้องถิ่นดำเนินการ
เทศบาลตำบลนาจะหลวย อำเภอนาจะหลวย จังหวัดอุบลราชธานี

ก. ยุทธศาสตร์จังหวัดอุบลราชธานี: ยุทธศาสตร์ที่ 6 การบริหารงานแบบมุ่งผลสัมฤทธิ์

ข. ยุทธศาสตร์การพัฒนาขององค์กรปกครองส่วนท้องถิ่น ในเขตจังหวัดอุบลราชธานี: ยุทธศาสตร์ที่ 7การบริหารจัดการทรัพยากรขององค์กรปกครองส่วนท้องถิ่น

5. ยุทธศาสตร์การพัฒนาด้านการบริหารจัดการบ้านเมืองที่ดี

5.1แผนงานบริหารงานทั่วไป

| ที่ | โครงการ | วัตถุประสงค์ | เป้าหมาย (ผลผลิตของโครงการ) | งบประมาณและที่ผ่านมา | | | | ตัวชี้วัด (KPI) | ผลลัพธ์ ที่คาดว่าจะได้รับ | หน่วยงาน รับผิดชอบ |
|-----|---------|--------------|--|----------------------|---------------|---------------|---------------|--------------------|------------------------------|-----------------------|
| | | | | 2561 (บาท) | 2562 (บาท) | 2563 (บาท) | 2564 (บาท) | | | |
| | | | 3.จัดทำประกันภัย รถจักรยานยนต์และ รถยนต์ราชการ ได้แก่ รถยนต์ราชการ นข 2878 กค 6216 บน 4793 คกษ 858 รถจักรยานยนต์ คกธ 461 งบประมาณ 7,000 บาท:ปี 4. ค่าจ้างเหมาบริการใน การปรับปรุงระบบ อินเทอร์เน็ตสำนักงาน งบประมาณ60,000 บาท 5.ค่าจ้างเหมาบริการถ่าย เอกสาร งบประมาณ 23,000 บาท | | | | | | | |

รายละเอียดโครงการพัฒนา
แผนพัฒนาท้องถิ่นสี่ปี(พ.ศ.2561-2564)เปลี่ยนแปลง ฉบับที่ 2
สำหรับองค์กรปกครองส่วนท้องถิ่นดำเนินการ
เทศบาลตำบลนาจะหลวย อำเภอนาจะหลวย จังหวัดอุบลราชธานี

ก. ยุทธศาสตร์จังหวัดอุบลราชธานี: ยุทธศาสตร์ที่ 6 การบริหารงานแบบมุ่งผลสัมฤทธิ์

ข. ยุทธศาสตร์การพัฒนาขององค์กรปกครองส่วนท้องถิ่น ในเขตจังหวัดอุบลราชธานี: ยุทธศาสตร์ที่ 7การบริหารจัดการทรัพยากรขององค์กรปกครองส่วนท้องถิ่น

5. ยุทธศาสตร์การพัฒนาด้านการบริหารจัดการบ้านเมืองที่ดี

5.1แผนงานบริหารงานทั่วไป

| ที่ | โครงการ | วัตถุประสงค์ | เป้าหมาย (ผลผลิตของโครงการ) | งบประมาณและที่ผ่านมา | | | | ตัวชี้วัด (KPI) | ผลลัพธ์ ที่คาดว่าจะ ได้รับ | หน่วยงาน รับผิดชอบ |
|-----|---------|--------------|--|----------------------|---------------|---------------|---------------|--------------------|----------------------------------|-----------------------|
| | | | | 2561 (บาท) | 2562 (บาท) | 2563 (บาท) | 2564 (บาท) | | | |
| | | | 6.การบริหารจัดการ ค่าใช้จ่ายประเภทวัสดุที่ จำเป็นในการปฏิบัติหน้าที่ บริการประชาชน หรือจัดซื้อวัสดุที่จำเป็นใน การปฏิบัติหน้าที่ของสำนัก ปลัดเทศบาล กองคลัง จำนวนประเภทวัสดุที่ จัดซื้อ 9 ประเภท:ปี งบประมาณรวม 1,171,500 บาท:ปี ดังนี้ 6.1 วัสดุสำนักงาน เป็นเงิน 260,000 บาท 6.2 วัสดุงานบ้านงานครัว เป็นเงิน120,000 บาท | | | | | | | |

รายละเอียดโครงการพัฒนา
แผนพัฒนาท้องถิ่นสี่ปี(พ.ศ.2561-2564)เปลี่ยนแปลง ฉบับที่ 2
สำหรับองค์กรปกครองส่วนท้องถิ่นดำเนินการ
เทศบาลตำบลนาจะหลวย อำเภอนาจะหลวย จังหวัดอุบลราชธานี

ก. ยุทธศาสตร์จังหวัดอุบลราชธานี: ยุทธศาสตร์ที่ 6 การบริหารงานแบบมุ่งผลสัมฤทธิ์

ข. ยุทธศาสตร์การพัฒนาขององค์กรปกครองส่วนท้องถิ่น ในเขตจังหวัดอุบลราชธานี: ยุทธศาสตร์ที่ 7การบริหารจัดการทรัพยากรขององค์กรปกครองส่วนท้องถิ่น

5. ยุทธศาสตร์การพัฒนาด้านการบริหารจัดการบ้านเมืองที่ดี

5.1แผนงานบริหารงานทั่วไป

| ที่ | โครงการ | วัตถุประสงค์ | เป้าหมาย (ผลผลิตของโครงการ) | งบประมาณและที่ผ่านมา | | | | ตัวชี้วัด (KPI) | ผลลัพธ์ ที่คาดว่าจะได้รับ | หน่วยงาน รับผิดชอบ |
|-----|---------|--------------|---|----------------------|---------------|---------------|---------------|--------------------|------------------------------|-----------------------|
| | | | | 2561 (บาท) | 2562 (บาท) | 2563 (บาท) | 2564 (บาท) | | | |
| | | | 6.3 วัสดุยานพาหนะและ ขนส่ง เป็นเงิน 153,000 บาท 6.4 วัสดุเชื้อเพลิงและหล่อ ลื่น เป็นเงิน206,5000 บาท 6.5 วัสดุโฆษณาและ เผยแพร่ เป็นเงิน 20,000 บาท 6.6 วัสดุคอมพิวเตอร์ เป็นเงิน220,000 บาท 6.7 วัสดุการเกษตรเป็นเงิน 20,000 บาท | | | | | | | |

รายละเอียดโครงการพัฒนา
แผนพัฒนาท้องถิ่นสี่ปี(พ.ศ.2561-2564)เปลี่ยนแปลง ฉบับที่ 2
สำหรับองค์กรปกครองส่วนท้องถิ่นดำเนินการ
เทศบาลตำบลนาจะหลวย อำเภอนาจะหลวย จังหวัดอุบลราชธานี

ก. ยุทธศาสตร์จังหวัดอุบลราชธานี: ยุทธศาสตร์ที่ 6 การบริหารงานแบบมุ่งผลสัมฤทธิ์

ข. ยุทธศาสตร์การพัฒนาขององค์กรปกครองส่วนท้องถิ่น ในเขตจังหวัดอุบลราชธานี: ยุทธศาสตร์ที่ 7การบริหารจัดการทรัพยากรขององค์กรปกครองส่วนท้องถิ่น

5. ยุทธศาสตร์การพัฒนาด้านการบริหารจัดการบ้านเมืองที่ดี

5.1แผนงานบริหารงานทั่วไป

| ที่ | โครงการ | วัตถุประสงค์ | เป้าหมาย (ผลผลิตของโครงการ) | งบประมาณและที่ผ่านมา | | | | ตัวชี้วัด (KPI) | ผลลัพธ์ ที่คาดว่าจะ ได้รับ | หน่วยงาน รับผิดชอบ |
|-----|---------|--------------|---|----------------------|---------------|---------------|---------------|--------------------|----------------------------------|-----------------------|
| | | | | 2561 (บาท) | 2562 (บาท) | 2563 (บาท) | 2564 (บาท) | | | |
| | | | 6.8.การบริหารจัดการ ค่าใช้จ่ายค่าบำรุงรักษาและ ซ่อมแซมหรือปรับปรุง ครุภัณฑ์กิจการเทศบาล งบประมาณ 100,000 บาท 6.9 จ่ายเป็นเงินค่าซ่อมแซม และบำรุงรักษาทรัพย์สิน ต่าง ๆ ของสำนัก ปลัดเทศบาล เป็นเงิน 400,000 บาท | | | | | | | |

รายละเอียดโครงการพัฒนา
แผนพัฒนาท้องถิ่นสี่ปี(พ.ศ.2561-2564)เปลี่ยนแปลง ฉบับที่ 2
สำหรับองค์กรปกครองส่วนท้องถิ่นดำเนินการ
เทศบาลตำบลนาจะหลวย อำเภอนาจะหลวย จังหวัดอุบลราชธานี

ก. ยุทธศาสตร์จังหวัดอุบลราชธานี: ยุทธศาสตร์ที่ 6 การบริหารงานแบบมุ่งผลสัมฤทธิ์

ข. ยุทธศาสตร์การพัฒนาขององค์กรปกครองส่วนท้องถิ่น ในเขตจังหวัดอุบลราชธานี: ยุทธศาสตร์ที่ 7การบริหารจัดการทรัพยากรขององค์กรปกครองส่วนท้องถิ่น

5. ยุทธศาสตร์การพัฒนาด้านการบริหารจัดการบ้านเมืองที่ดี

5.1แผนงานบริหารงานทั่วไป

| ที่ | โครงการ | วัตถุประสงค์ | เป้าหมาย (ผลผลิตของโครงการ) | งบประมาณและที่ผ่านมา | | | | ตัวชี้วัด (KPI) | ผลลัพธ์ ที่คาดว่าจะ ได้รับ | หน่วยงาน รับผิดชอบ |
|-----|---------|--------------|---|----------------------|---------------|---------------|---------------|--------------------|----------------------------------|-----------------------|
| | | | | 2561 (บาท) | 2562 (บาท) | 2563 (บาท) | 2564 (บาท) | | | |
| | | | 6.10 จ่ายเป็นเงินค่าซ่อมแซมและบำรุงรักษาเครื่อง โปรเจคเตอร์ เครื่องเสียง เครื่องถ่ายเอกสาร ปรับปรุงซ่อมแซมระบบเสียงตามสายของเทศบาล ระบบเสียงตามสายของชุมชนหรือหมู่บ้านเป็นเงิน 100,000 บาท 7.ค่ารับรอง/ค่าเลี้ยงรับรอง 7.1ค่ารับรองในการต้อนรับบุคคลหรือคณะบุคคลที่มาตรวจงาน นิเทศงาน เยี่ยมชมหรือศึกษาดูงาน และผู้มีส่วนร่วมหรือเจ้าหน้าที่ที่เกี่ยวข้องซึ่งร่วมต้อนรับบุคคลหรือคณะบุคคล | | | | | | | |

รายละเอียดโครงการพัฒนา
แผนพัฒนาท้องถิ่นสี่ปี(พ.ศ.2561-2564)เปลี่ยนแปลง ฉบับที่ 2
สำหรับองค์กรปกครองส่วนท้องถิ่นดำเนินการ
เทศบาลตำบลนาจะหลวย อำเภอนาจะหลวย จังหวัดอุบลราชธานี

ก. ยุทธศาสตร์จังหวัดอุบลราชธานี: ยุทธศาสตร์ที่ 6 การบริหารงานแบบมุ่งผลสัมฤทธิ์

ข. ยุทธศาสตร์การพัฒนาขององค์กรปกครองส่วนท้องถิ่น ในเขตจังหวัดอุบลราชธานี: ยุทธศาสตร์ที่ 7การบริหารจัดการทรัพยากรขององค์กรปกครองส่วนท้องถิ่น

5. ยุทธศาสตร์การพัฒนาด้านการบริหารจัดการบ้านเมืองที่ดี

5.1แผนงานบริหารงานทั่วไป

| ที่ | โครงการ | วัตถุประสงค์ | เป้าหมาย (ผลผลิตของโครงการ) | งบประมาณและที่ผ่านมา | | | | ตัวชี้วัด (KPI) | ผลลัพธ์ ที่คาดว่าจะ ได้รับ | หน่วยงาน รับผิดชอบ |
|-----|---------|--------------|---|----------------------|---------------|---------------|---------------|--------------------|----------------------------------|-----------------------|
| | | | | 2561 (บาท) | 2562 (บาท) | 2563 (บาท) | 2564 (บาท) | | | |
| | | | เป็นเงิน 150,000 บาท:ปี 7.2ค่าเลี้ยงรับรองในการ ประชุมสำหรับผู้มาประชุม ผู้เข้าร่วมประชุมและผู้มีส่วน ร่วมหรือเจ้าหน้าที่ ที่ เกี่ยวข้อง ซึ่งเข้าร่วมประชุม ในการประชุมต่าง ๆ ใน กิจการของเทศบาลเป็นเงิน 150,000 บาท:ปี เช่น - การประชุมสภาเทศบาล - การประชุมประชาคม สัญจร อปพร.จังหวัด อุบลราชธานี 8.การบริหารจัดการ ค่าใช้จ่ายด้านสาธารณูปโภค จ่ายค่าสาธารณูปโภคปีละ 4 ประเภท | | | | | | | |

รายละเอียดโครงการพัฒนา
แผนพัฒนาท้องถิ่นสี่ปี(พ.ศ.2561-2564)เปลี่ยนแปลง ฉบับที่ 2
สำหรับองค์กรปกครองส่วนท้องถิ่นดำเนินการ
เทศบาลตำบลนาจะหลวย อำเภอนาจะหลวย จังหวัดอุบลราชธานี

ก. ยุทธศาสตร์จังหวัดอุบลราชธานี: ยุทธศาสตร์ที่ 6 การบริหารงานแบบมุ่งผลสัมฤทธิ์

ข. ยุทธศาสตร์การพัฒนาขององค์กรปกครองส่วนท้องถิ่น ในเขตจังหวัดอุบลราชธานี: ยุทธศาสตร์ที่ 7การบริหารจัดการทรัพยากรขององค์กรปกครองส่วนท้องถิ่น

5. ยุทธศาสตร์การพัฒนาด้านการบริหารจัดการบ้านเมืองที่ดี

5.1แผนงานบริหารงานทั่วไป

| ที่ | โครงการ | วัตถุประสงค์ | เป้าหมาย (ผลผลิตของโครงการ) | งบประมาณและที่ผ่านมา | | | | ตัวชี้วัด (KPI) | ผลลัพธ์ ที่คาดว่าจะ จะได้รับ | หน่วยงาน รับผิดชอบ |
|-----|---------|--------------|---|----------------------|---------------|---------------|---------------|--------------------|------------------------------------|-----------------------|
| | | | | 2561 (บาท) | 2562 (บาท) | 2563 (บาท) | 2564 (บาท) | | | |
| | | | ได้แก่ ค่าไฟฟ้า ค่าประปา ค่าโทรศัพท์ ค่าโทรคมนาคม และ ค่าไปรษณีย์ยากกร งบประมาณ 1,000,000 บาท:ปี - <u>สถานที่ดำเนินการ</u> สำนักงานเทศบาลตำบล นาจะหลวย - <u>กลุ่มเป้าหมาย</u> ประชาชน ที่มาใช้บริการ พนักงาน เทศบาล เจ้าหน้าที่ และ ผู้มีส่วนเกี่ยวข้อง | | | | | | | |

รายละเอียดโครงการพัฒนา
แผนพัฒนาท้องถิ่นสี่ปี(พ.ศ.2561-2564) เปลี่ยนแปลง ฉบับที่ 2
สำหรับองค์กรปกครองส่วนท้องถิ่นดำเนินการ
เทศบาลตำบลนาจะหลวย อำเภอนาจะหลวย จังหวัดอุบลราชธานี

ยุทธศาสตร์จังหวัดอุบลราชธานี : ยุทธศาสตร์ที่ 6 การบริหารงานแบบมุ่งผลสัมฤทธิ์

ยุทธศาสตร์การพัฒนาขององค์กรปกครองส่วนท้องถิ่น ในเขตจังหวัดอุบลราชธานี: ยุทธศาสตร์ที่ 7 การบริหารจัดการทรัพยากรขององค์กรปกครองส่วนท้องถิ่น

5. ยุทธศาสตร์การพัฒนาด้านการบริหารจัดการบ้านเมืองที่ดี

5.1 แผนงานบริหารงานทั่วไป

| ที่ | โครงการ | วัตถุประสงค์ | เป้าหมาย (ผลผลิตของโครงการ) | งบประมาณและที่ผ่านมา | | | | ตัวชี้วัด (KPI) | ผลที่คาดว่าจะได้รับ | หน่วยงาน รับผิดชอบหลัก |
|-----|--|---|--|--|---------------|---------------|---------------|--|---|--|
| | | | | 2561 (บาท) | 2562 (บาท) | 2563 (บาท) | 2564 (บาท) | | | |
| 3 | โครงการหลัก : ประชุมเชิงปฏิบัติการ “การจัดทำแผนพัฒนาท้องถิ่น การจัดทำเทศบัญญัติงบประมาณรายจ่าย การติดตามและประเมินผล” | | | | | | | | | |
| | โครงการย่อยที่ 1: จัดประชุม เชิงปฏิบัติการ การจัดทำ แผนพัฒนาท้องถิ่น (จากการประชุม ประชาคมระดับ ชุมชนและระดับ ชุมชนตำบล) | 1. เพื่อให้ความรู้ใน การจัดทำแผนพัฒนา ท้องถิ่น ในการจัดทำ แผนพัฒนาโครงการ ที่เป็นการบริการ สาธารณะ 2. เพื่อสร้าง กระบวนการเรียนรู้ ของภาคีการพัฒนา ต่าง ๆ ให้เข้าใจ อำนาจหน้าที่และ ภารกิจของเทศบาล 3. เพื่อการประชุมเชิง ปฏิบัติการบูรณาการ แผนทุกระดับ ในการ จัดทำแผนพัฒนา ท้องถิ่น | - <u>ผลผลิต</u> ประชุมเชิง ปฏิบัติการ การจัดทำ แผนพัฒนาท้องถิ่น โดยประชาชนและผู้มีส่วน ร่วมเข้าร่วมประชุมเชิง ปฏิบัติการ จำนวนไม่น้อย กว่า 80 คน : 1 ครั้ง : ปี - <u>สถานที่ดำเนินการ</u> ห้องประชุมเทศบาลตำบล นาจะหลวยหรือ ตามที่ เทศบาลกำหนด | 55,000.00 <small>(2559:40,000.00) (2558:40,000.00) (2557:10,000.00)</small> | 55,000.00 | 55,000.00 | 55,000.00 | <u>เชิงปริมาณ</u> 1.กรรมการและ ผู้มีส่วนร่วมเข้าร่วม ประชุมเพิ่มขึ้น ร้อยละ 20 <u>เชิงคุณภาพ</u> 2.จัดทำแผนพัฒนา เป็นไปตาม กำหนดเวลา และ หลักเกณฑ์ที่กำหนด เพิ่มขึ้นไม่น้อยกว่า ร้อยละ 70 3.ผลการดำเนินการ ตามแผนพัฒนา เพิ่มขึ้นไม่น้อยกว่า ร้อยละ 70 | ประชาชนมี ส่วนร่วม ใน การจัดทำ แผน ยุทธศาสตร์ การพัฒนา แผนพัฒนา สามปี และ แผนการ ดำเนินงาน | งานวิเคราะห์ นโยบายและ แผน/ สำนักปลัด เทศบาล |

รายละเอียดโครงการพัฒนา
แผนพัฒนาท้องถิ่นสี่ปี(พ.ศ.2561-2564) เปลี่ยนแปลง ฉบับที่ 1
สำหรับองค์กรปกครองส่วนท้องถิ่นดำเนินการ
เทศบาลตำบลนาจะหลวย อำเภอนาจะหลวย จังหวัดอุบลราชธานี

ยุทธศาสตร์จังหวัดอุบลราชธานี : ยุทธศาสตร์ที่ 6 การบริหารงานแบบมุ่งผลสัมฤทธิ์

ยุทธศาสตร์การพัฒนาขององค์กรปกครองส่วนท้องถิ่น ในเขตจังหวัดอุบลราชธานี: ยุทธศาสตร์ที่ 7 การบริหารจัดการทรัพยากรขององค์กรปกครองส่วนท้องถิ่น

5. ยุทธศาสตร์การพัฒนาด้านการบริหารจัดการบ้านเมืองที่ดี

5.1 แผนงานบริหารงานทั่วไป

| ที่ | โครงการ | วัตถุประสงค์ | เป้าหมาย (ผลผลิตของโครงการ) | งบประมาณและที่ผ่านมา | | | | ตัวชี้วัด (KPI) | ผลที่คาดว่าจะได้รับ | หน่วยงาน รับผิดชอบหลัก |
|-----|---------|---|--|----------------------|---------------|---------------|---------------|--------------------|---------------------|---------------------------|
| | | | | 2561 (บาท) | 2562 (บาท) | 2563 (บาท) | 2564 (บาท) | | | |
| | | และฝึกปฏิบัติเสนอ โครงการพัฒนาที่ ถูกต้อง | - <u>กลุ่มเป้าหมาย</u> ประชาชน คณะกรรมการ สนับสนุนการจัดทำแผน และคณะกรรมการพัฒนา เทศบาล คณะติดตามและ ประเมินผลแผนพัฒนา และคณะอนุกรรมการ แผนพัฒนา และผู้มีส่วน ร่วม | | | | | | | |

รายละเอียดโครงการพัฒนา
แผนพัฒนาท้องถิ่นสี่ปี(พ.ศ.2561-2564) เปลี่ยนแปลง ฉบับที่ 2
สำหรับองค์กรปกครองส่วนท้องถิ่นดำเนินการ
เทศบาลตำบลนาจะหลวย อำเภอนาจะหลวย จังหวัดอุบลราชธานี

ยุทธศาสตร์จังหวัดอุบลราชธานี : ยุทธศาสตร์ที่ 6 การบริหารงานแบบมุ่งผลสัมฤทธิ์

ยุทธศาสตร์การพัฒนาขององค์กรปกครองส่วนท้องถิ่น ในเขตจังหวัดอุบลราชธานี: ยุทธศาสตร์ที่ 7 การบริหารจัดการทรัพยากรขององค์กรปกครองส่วนท้องถิ่น

5. ยุทธศาสตร์การพัฒนาด้านการบริหารจัดการบ้านเมืองที่ดี

5.1 แผนงานบริหารงานทั่วไป

| ที่ | โครงการ | วัตถุประสงค์ | เป้าหมาย (ผลผลิตของโครงการ) | งบประมาณและที่ผ่านมา | | | | ตัวชี้วัด (KPI) | ผลที่คาดว่าจะได้รับ | หน่วยงาน รับผิดชอบหลัก |
|-----|---|--|---|---|---------------|---------------|---------------|--|---|--|
| | | | | 2561 (บาท) | 2562 (บาท) | 2563 (บาท) | 2564 (บาท) | | | |
| | โครงการย่อยที่ 2: จัดประชุมเชิง ปฏิบัติการ คณะกรรมการ ตามระเบียบ กระทรวงมหาดไทย ว่าด้วยการจัดทำ แผน พ.ศ.2548 (จากการประชุม ประชาคมระดับ ชุมชนและระดับ ชุมชนตำบล) | 1. เพื่อให้ความรู้ใน การจัดทำแผนพัฒนา ท้องถิ่น ในการจัดทำ แผนพัฒนาโครงการ ที่เป็นการบริการ สาธารณะ 2. เพื่อสร้าง กระบวนการเรียนรู้ ของภาคีการพัฒนา ต่าง ๆ ให้เข้าใจ อำนาจหน้าที่และ ภารกิจของเทศบาล | - <u>ผลผลิต</u> ประชุมเชิง คณะกรรมการตาม ระเบียบกระทรวงมหาดไทย ว่าด้วยการจัดทำแผน พ.ศ.2548 จำนวนไม่น้อย กว่า 80 คน : 1 ครั้ง : ปี - <u>สถานที่ดำเนินการ</u> ห้องประชุมเทศบาลตำบล นาจะหลวยหรือ ตามที่ เทศบาลกำหนด | 30,000.00 (2559:40,000.00) (2558:40,000.00) (2557:10,000.00) | 30,000.00 | 30,000.00 | 30,000.00 | <u>เชิงปริมาณ</u> 1.กรรมการและ ผู้มีส่วนร่วมเข้าร่วม ประชุมเพิ่มขึ้น ร้อยละ 20 <u>เชิงคุณภาพ</u> 2.จัดทำแผนพัฒนา เป็นไปตาม กำหนดเวลา และ หลักเกณฑ์ที่กำหนด เพิ่มขึ้นไม่น้อยกว่า ร้อยละ 70 3.ผลการดำเนินการ ตามแผนพัฒนา เพิ่มขึ้นไม่น้อยกว่า ร้อยละ 70 | ประชาชนมี ส่วนร่วม ใน การจัดทำ แผน ยุทธศาสตร์ การพัฒนา แผนพัฒนา สามปี และ แผนการ ดำเนินงาน | งานวิเคราะห์ นโยบายและ แผน/ สำนักปลัด เทศบาล |

รายละเอียดโครงการพัฒนา
แผนพัฒนาท้องถิ่นสี่ปี(พ.ศ.2561-2564) เปลี่ยนแปลง ฉบับที่ 1
สำหรับองค์กรปกครองส่วนท้องถิ่นดำเนินการ

เทศบาลตำบลนาจะหลวย อำเภอนาจะหลวย จังหวัดอุบลราชธานี

ยุทธศาสตร์จังหวัดอุบลราชธานี : ยุทธศาสตร์ที่ 6 การบริหารงานแบบมุ่งผลสัมฤทธิ์

ยุทธศาสตร์การพัฒนาขององค์กรปกครองส่วนท้องถิ่น ในเขตจังหวัดอุบลราชธานี: ยุทธศาสตร์ที่ 7 การบริหารจัดการทรัพยากรขององค์กรปกครองส่วนท้องถิ่น

5. ยุทธศาสตร์การพัฒนาด้านการบริหารจัดการบ้านเมืองที่ดี

5.1 แผนงานบริหารงานทั่วไป

| ที่ | โครงการ | วัตถุประสงค์ | เป้าหมาย (ผลผลิตของโครงการ) | งบประมาณและที่ผ่านมา | | | | ตัวชี้วัด (KPI) | ผลที่คาดว่าจะได้รับ | หน่วยงาน รับผิดชอบหลัก |
|-----|---------|--------------|--|----------------------|---------------|---------------|---------------|--------------------|---------------------|---------------------------|
| | | | | 2561 (บาท) | 2562 (บาท) | 2563 (บาท) | 2564 (บาท) | | | |
| | | | - <u>กลุ่มเป้าหมาย</u> ประชาชน คณะกรรมการ สนับสนุนการจัดทำแผน และคณะกรรมการพัฒนา เทศบาล คณะติดตามและ ประเมินผลแผนพัฒนา และคณะอนุกรรมการ แผนพัฒนา และผู้มีส่วน ร่วม | | | | | | | |

รายละเอียดโครงการพัฒนา
แผนพัฒนาท้องถิ่นสี่ปี(พ.ศ.2561-2564) เปลี่ยนแปลง ฉบับที่ 2
สำหรับองค์กรปกครองส่วนท้องถิ่นดำเนินการ
เทศบาลตำบลนาจะหลวย อำเภอนาจะหลวย จังหวัดอุบลราชธานี

ยุทธศาสตร์จังหวัดอุบลราชธานี : ยุทธศาสตร์ที่ 6 การบริหารงานแบบมุ่งผลสัมฤทธิ์

ยุทธศาสตร์การพัฒนาขององค์กรปกครองส่วนท้องถิ่น ในเขตจังหวัดอุบลราชธานี: ยุทธศาสตร์ที่ 7 การบริหารจัดการทรัพยากรขององค์กรปกครองส่วนท้องถิ่น

5. ยุทธศาสตร์การพัฒนาด้านการบริหารจัดการบ้านเมืองที่ดี

5.1 แผนงานบริหารงานทั่วไป

| ที่ | โครงการ | วัตถุประสงค์ | เป้าหมาย (ผลผลิตของโครงการ) | งบประมาณและที่ผ่านมา | | | | ตัวชี้วัด (KPI) | ผลที่คาดว่าจะได้รับ | หน่วยงาน รับผิดชอบหลัก | |
|-----|--|--|---|--|---------------|---------------|---------------|--------------------|--|--|--|
| | | | | 2561 (บาท) | 2562 (บาท) | 2563 (บาท) | 2564 (บาท) | | | | |
| | โครงการย่อยที่ 3 :จัดประชุมเชิงปฏิบัติการเพื่อการติดตามและประเมินผลแผนพัฒนาท้องถิ่น (จากการประชุมประชาคมระดับชุมชนและระดับชุมชนตำบล) | เพื่อให้ประชาชนหน่วยงานภาครัฐ/รัฐวิสาหกิจ และภาคเอกชนมีส่วนร่วมในการตรวจสอบการทำงานของเทศบาลตำบลนาจะหลวย | - ผลผลิตจัดประชุมเพื่อการติดตามและประเมินผลแผนพัฒนาเทศบาลกำหนดขอข้ายและสรุปผลปีละ 1 ครั้ง จำนวนกรรมการและผู้มีส่วนร่วมไม่น้อยกว่า 80 คน/ปี และจัดทำรูปเล่มเพื่อเผยแพร่ต่อหน่วยงานที่เกี่ยวข้องและประชาชนจำนวนไม่น้อยกว่า 30 เล่ม/ปี(จ้างเหมาถ่ายเอกสารพร้อมเข้าเล่ม) - สถานที่ดำเนินการ ห้องประชุมเทศบาลตำบลนาจะหลวยหรือตามที่เทศบาลกำหนด | 10,000.00 (2560:10,000.00) (2559:10,000.00) (2558:10,000.00) (2557:5,000.00) | 10,000.00 | 10,000.00 | 10,000.00 | 10,000.00 | <u>เชิงปริมาณ</u> 1.กรรมการและผู้มีส่วนร่วมเข้าร่วมประชุมเพิ่มขึ้นร้อยละ 20 <u>เชิงคุณภาพ</u> 2.ติดตามและประเมินผลแผนพัฒนาเป็นไปตามกำหนดเวลาและ หลักเกณฑ์ที่กำหนดเพิ่มขึ้นไม่น้อยกว่าร้อยละ 70 3.ผลการดำเนินการตามแผนพัฒนา | ประชาชนหน่วยงานภาครัฐ/รัฐวิสาหกิจ และภาคเอกชนมีส่วนร่วมในการตรวจสอบการทำงานของเทศบาลตำบลนาจะหลวย | งานวิเคราะห์นโยบายและแผน/สำนักปลัดเทศบาล |

รายละเอียดโครงการพัฒนา
แผนพัฒนาท้องถิ่นสี่ปี(พ.ศ.2561-2564) เปลี่ยนแปลง ฉบับที่ 1
สำหรับองค์กรปกครองส่วนท้องถิ่นดำเนินการ
เทศบาลตำบลนาจะหลวย อำเภอนาจะหลวย จังหวัดอุบลราชธานี

ยุทธศาสตร์จังหวัดอุบลราชธานี : ยุทธศาสตร์ที่ 6 การบริหารงานแบบมุ่งผลสัมฤทธิ์

ยุทธศาสตร์การพัฒนาขององค์กรปกครองส่วนท้องถิ่น ในเขตจังหวัดอุบลราชธานี: ยุทธศาสตร์ที่ 7 การบริหารจัดการทรัพยากรขององค์กรปกครองส่วนท้องถิ่น

5. ยุทธศาสตร์การพัฒนาด้านการบริหารจัดการบ้านเมืองที่ดี

5.1 แผนงานบริหารงานทั่วไป

| ที่ | โครงการ | วัตถุประสงค์ | เป้าหมาย (ผลผลิตของโครงการ) | งบประมาณและที่ผ่านมา | | | | ตัวชี้วัด (KPI) | ผลที่คาดว่าจะได้รับ | หน่วยงาน รับผิดชอบ หลัก |
|-----|---------------|--------------|--|----------------------|---------------|---------------|---------------|--------------------|---------------------|-------------------------------|
| | | | | 2561 (บาท) | 2562 (บาท) | 2563 (บาท) | 2564 (บาท) | | | |
| | | | -กลุ่มเป้าหมาย ประชาชนในเขต เทศบาล คณะกรรมการ ติดตามประเมินผลและผู้ มีส่วนร่วม | | | | | | | |
| | รวม 3 โครงการ | | | 16,113,393.00 | 16,525,812.00 | 17,349,916.00 | 18,209,971.00 | | | |

รายละเอียดโครงการพัฒนา
แผนพัฒนาท้องถิ่นสี่ปี(พ.ศ.2561-2564) เปลี่ยนแปลง ฉบับที่ 2
สำหรับองค์กรปกครองส่วนท้องถิ่นดำเนินการ
เทศบาลตำบลนาจะหลวย อำเภอนาจะหลวย จังหวัดอุบลราชธานี

ก. ยุทธศาสตร์จังหวัดอุบลราชธานี: ยุทธศาสตร์ที่ 6 การบริหารงานแบบมุ่งผลสัมฤทธิ์

ข. ยุทธศาสตร์การพัฒนาขององค์กรปกครองส่วนท้องถิ่น ในเขตจังหวัดอุบลราชธานี: ยุทธศาสตร์ที่ 7การบริหารจัดการทรัพยากรขององค์กรปกครองส่วนท้องถิ่น

5. ยุทธศาสตร์การพัฒนาด้านการบริหารจัดการบ้านเมืองที่ดี

5.2 แผนงานการศึกษา

| ที่ | โครงการ | วัตถุประสงค์ | เป้าหมาย (ผลผลิตของโครงการ) | งบประมาณและที่ผ่านมา | | | | ตัวชี้วัด (KPI) | ผลลัพธ์ ที่คาดว่าจะ ได้รับ | หน่วยงาน รับผิดชอบ |
|-----|---|--|--|-------------------------------------|-------------------------------------|---------------|---------------|---|---|-----------------------|
| | | | | 2561 (บาท) | 2562 (บาท) | 2563 (บาท) | 2564 (บาท) | | | |
| 1 | ส่งเสริม ประสิทธิภาพ บุคลากรเพื่อการ บริการประชาชน (จากการประชุม ประชาคมระดับ ชุมชนและระดับ ชุมชนตำบล) | 1.เพื่อให้ บุคลากรมีขวัญ กำลังใจและ ตระหนักในการ ปฏิบัติหน้าที่ บริการ ประชาชนให้มี ประสิทธิภาพ 2.เพื่อเป็น ค่าใช้จ่าย เงินเดือนฝ่าย ประจำ ค่าตอบแทน ต่าง ๆ | - <u>ผลผลิต</u> 1.จ่ายเป็นเงินเดือนฝ่าย ประจำ 1.1 เงินเดือนพนักงานเงิน เพิ่มต่าง ๆ ของพนักงาน เงินประจำตำแหน่ง ดังนี้ - ผู้อำนวยการกอง การศึกษา - นักวิชาการศึกษา - สันทนาการ - เจ้าพนักงานธุรการ - พนักงานครูเทศบาล 7 อัตรา 1.2 ค่าจ้างพนักงานจ้าง ค่าตอบแทนพนักงานจ้าง และเงินเพิ่มต่าง ๆ ของ พนักงานจ้าง ดังนี้ | 4,962,276.00 (2560:4,511,160.00) | 5,000,000.00 (2561:4,755,720.00) | 5,250,000.00 | 5,512,500.00 | <u>เชิงปริมาณ</u> 1.บุคลากร ได้รับสวัสดิการ ครบตามสิทธิ ร้อยละ 100 <u>เชิงคุณภาพ</u> 2.ลดขั้นตอนการ ปฏิบัติงาน เป็นไปตาม ระยะเวลาที่ กำหนดเพิ่มขึ้น ไม่น้อยกว่า ร้อยละ 90 | บุคลากรมี ขวัญกำลังใจ และตระหนัก ในการปฏิบัติ หน้าที่บริการ | กอง การศึกษา |

รายละเอียดโครงการพัฒนา
แผนพัฒนาท้องถิ่นสี่ปี(พ.ศ.2561-2564) เปลี่ยนแปลง ฉบับที่ 2
สำหรับองค์กรปกครองส่วนท้องถิ่นดำเนินการ
เทศบาลตำบลนาจะหลวย อำเภอนาจะหลวย จังหวัดอุบลราชธานี

ก. ยุทธศาสตร์จังหวัดอุบลราชธานี: ยุทธศาสตร์ที่ 6 การบริหารงานแบบมุ่งผลสัมฤทธิ์

ข. ยุทธศาสตร์การพัฒนาขององค์กรปกครองส่วนท้องถิ่น ในเขตจังหวัดอุบลราชธานี: ยุทธศาสตร์ที่ 7 การบริหารจัดการทรัพยากรขององค์กรปกครองส่วนท้องถิ่น

5. ยุทธศาสตร์การพัฒนาด้านการบริหารจัดการบ้านเมืองที่ดี

5.2 แผนงานการศึกษา

| ที่ | โครงการ | วัตถุประสงค์ | เป้าหมาย (ผลผลิตของโครงการ) | งบประมาณและที่ผ่านมา | | | | ตัวชี้วัด (KPI) | ผลลัพธ์ ที่คาดว่าจะ ได้รับ | หน่วยงาน รับผิดชอบ |
|-----|---------|---|--|----------------------|---------------|---------------|---------------|--------------------|----------------------------------|-----------------------|
| | | | | 2561 (บาท) | 2562 (บาท) | 2563 (บาท) | 2564 (บาท) | | | |
| | | นอกเวลา ราชการ ค่าเดินทางไป ราชการ | - ผช.จหนท.ศูนย์เยาวชน - ผู้ดูแลเด็ก 5 อัตรา - คนงานทั่วไป 3 อัตรา 2.จ่ายเป็นเงินค่าเช่าบ้าน เป็นเงิน 72,000 บาท 3.จ่ายเป็นเงินค่าช่วยเหลือ การศึกษาบุตร เป็นเงิน 60,000 บาท 5.จ่ายเป็นเงินค่าตอบแทน การปฏิบัติงานนอกเวลา ราชการ เป็นเงิน5,500บาท 4. ค่าใช้จ่ายในการเดินทางไป ราชการ 165,000 บาท - หลักสูตรเกี่ยวกับหัวหน้า สำนักปลัด/ผู้อำนวยการกอง หรือหลักสูตรอื่นที่เกี่ยวข้อง | | | | | | | |

รายละเอียดโครงการพัฒนา
แผนพัฒนาท้องถิ่นสี่ปี(พ.ศ.2561-2564) เปลี่ยนแปลง ฉบับที่ 2
สำหรับองค์กรปกครองส่วนท้องถิ่นดำเนินการ
เทศบาลตำบลนาจะหลวย อำเภอนาจะหลวย จังหวัดอุบลราชธานี

ก. ยุทธศาสตร์จังหวัดอุบลราชธานี: ยุทธศาสตร์ที่ 6 การบริหารงานแบบมุ่งผลสัมฤทธิ์

ข. ยุทธศาสตร์การพัฒนาขององค์กรปกครองส่วนท้องถิ่น ในเขตจังหวัดอุบลราชธานี: ยุทธศาสตร์ที่ 7 การบริหารจัดการทรัพยากรขององค์กรปกครองส่วนท้องถิ่น

5. ยุทธศาสตร์การพัฒนาด้านการบริหารจัดการบ้านเมืองที่ดี

5.2 แผนงานการศึกษา

| ที่ | โครงการ | วัตถุประสงค์ | เป้าหมาย (ผลผลิตของโครงการ) | งบประมาณและที่ผ่านมา | | | | ตัวชี้วัด (KPI) | ผลลัพธ์ ที่คาดว่าจะได้รับ | หน่วยงาน รับผิดชอบ |
|-----|---------|--------------|--|----------------------|---------------|---------------|---------------|--------------------|------------------------------|-----------------------|
| | | | | 2561 (บาท) | 2562 (บาท) | 2563 (บาท) | 2564 (บาท) | | | |
| | | | <ul style="list-style-type: none"> -หลักสูตรเกี่ยวกับหัวหน้าฝ่ายอำนวยการหรือหลักสูตรอื่นที่เกี่ยวข้อง - หลักสูตรเกี่ยวกับเจ้าพนักงานธุรการหรือหลักสูตรอื่นที่เกี่ยวข้อง - หลักสูตรเกี่ยวกับนักวิชาการศึกษาหรือหลักสูตรอื่นที่เกี่ยวข้อง - หลักสูตรเกี่ยวกับสันหนาคารหรือหลักสูตรอื่นที่เกี่ยวข้อง - หลักสูตรเกี่ยวกับครูผู้ดูแลเด็ก/ครูหรือหลักสูตรอื่นที่เกี่ยวข้อง - หลักสูตรเกี่ยวกับผู้ดูแลเด็กหรือหลักสูตรที่เกี่ยวข้อง | | | | | | | |

รายละเอียดโครงการพัฒนา
แผนพัฒนาท้องถิ่นสี่ปี(พ.ศ.2561-2564) เปลี่ยนแปลง ฉบับที่ 2
สำหรับองค์กรปกครองส่วนท้องถิ่นดำเนินการ
เทศบาลตำบลนาจะหลวย อำเภอนาจะหลวย จังหวัดอุบลราชธานี

ก. ยุทธศาสตร์จังหวัดอุบลราชธานี: ยุทธศาสตร์ที่ 6 การบริหารงานแบบมุ่งผลสัมฤทธิ์

ข. ยุทธศาสตร์การพัฒนาขององค์กรปกครองส่วนท้องถิ่น ในเขตจังหวัดอุบลราชธานี: ยุทธศาสตร์ที่ 7การบริหารจัดการทรัพยากรขององค์กรปกครองส่วนท้องถิ่น

5. ยุทธศาสตร์พัฒนาด้านการบริหารจัดการบ้านเมืองที่ดี

5.2 แผนงานการศึกษา

| ที่ | โครงการ | วัตถุประสงค์ | เป้าหมาย (ผลผลิตของโครงการ) | งบประมาณและที่ผ่านมา | | | | ตัวชี้วัด (KPI) | ผลลัพธ์ ที่คาดว่าจะ ได้รับ | หน่วยงาน รับผิดชอบ |
|-----|---------|--------------|--|----------------------|---------------|---------------|---------------|--------------------|----------------------------------|-----------------------|
| | | | | 2561 (บาท) | 2562 (บาท) | 2563 (บาท) | 2564 (บาท) | | | |
| | | | <ul style="list-style-type: none"> - หลักสูตรเกี่ยวกับพนักงาน จ้างแต่ละตำแหน่งหรือ หลักสูตรอื่นที่เกี่ยวข้อง - หลักสูตรเกี่ยวกับ ลูกจ้างประจำแต่ละตำแหน่ง หรือหลักสูตรอื่นที่เกี่ยวข้อง และหลักสูตรอื่น ฯลฯ - <u>สถานที่ดำเนินการ</u> กองการศึกษา สำนักงาน เทศบาลตำบลนาจะหลวย - <u>กลุ่มเป้าหมาย</u> ประชาชน ที่มาใช้บริการ พนักงาน เทศบาล เจ้าหน้าที่ และผู้มี ส่วนเกี่ยวข้อง | | | | | | | |

รายละเอียดโครงการพัฒนา
แผนพัฒนาท้องถิ่นสี่ปี(พ.ศ.2561-2564) เปลี่ยนแปลง ฉบับที่ 2
สำหรับองค์กรปกครองส่วนท้องถิ่นดำเนินการ
เทศบาลตำบลนาจะหลวย อำเภอนาจะหลวย จังหวัดอุบลราชธานี

ก. ยุทธศาสตร์จังหวัดอุบลราชธานี: ยุทธศาสตร์ที่ 6 การบริหารงานแบบมุ่งผลสัมฤทธิ์

ข. ยุทธศาสตร์การพัฒนาขององค์กรปกครองส่วนท้องถิ่น ในเขตจังหวัดอุบลราชธานี: ยุทธศาสตร์ที่ 7 การบริหารจัดการทรัพยากรขององค์กรปกครองส่วนท้องถิ่น

5. ยุทธศาสตร์การพัฒนาด้านการบริหารจัดการบ้านเมืองที่ดี

5.2 แผนงานการศึกษา

| ที่ | โครงการ | วัตถุประสงค์ | เป้าหมาย (ผลผลิตของโครงการ) | งบประมาณและที่ผ่านมา | | | | ตัวชี้วัด (KPI) | ผลลัพธ์ ที่คาดว่าจะ ได้รับ | หน่วยงาน รับผิดชอบ |
|-----|---|--|--|---------------------------------|---------------|---------------|---------------|---|--|-----------------------|
| | | | | 2561 (บาท) | 2562 (บาท) | 2563 (บาท) | 2564 (บาท) | | | |
| 2 | การบริหารจัดการ งบประมาณเพื่อ รองรับการบริการ ประชาชนและ หน่วยงานที่ เกี่ยวข้อง (จากการประชุม ประชาคมระดับ ชุมชนตำบลหรือ ระดับเทศบาล และ จากแผนชุมชนของ ชุมชนห้วยชันใต้) | เพื่อให้ ประชาชนมี ความ พอใจในการ บริหารงาน องค์กรและการ บริการที่อำนวย ความสะดวก อย่างมี ประสิทธิภาพ | - ผลผลิต จัดกิจกรรม รองรับการบริการประชาชน และหน่วยงานที่เกี่ยวข้อง จำนวนไม่น้อยกว่า 5 กิจกรรม และจ่ายเป็น ค่าใช้จ่าย ดังนี้ 1. ค่าบำรุงรักษาและ ซ่อมแซม 45,000 บาท 2. ค่าวัสดุสำนักงาน 40,000 บาท 3. วัสดุงานบ้านงานครัว 50,000 บาท 4. วัสดุโฆษณาและเผยแพร่ 20,000 บาท 5. วัสดุคอมพิวเตอร์ 65,000 บาท | 262,500.00 (2560:220,000.00) | 275,625.00 | 289,406.00 | 303,876.00 | <u>เชิงปริมาณ</u> 1.การจัดหาพัสดุ เป็นไปตามที่ กำหนดไว้ใน แผนการจัดซื้อ จัดจ้างเพิ่มขึ้น ร้อยละ 20 2.ประหยัด งบประมาณได้ เพิ่มขึ้นร้อยละ 3 | ประชาชนมี ความ พอใจในการ บริหารงาน และการ บริการอำนวย ความสะดวก ของเทศบาล | กอง การศึกษา |

รายละเอียดโครงการพัฒนา
แผนพัฒนาท้องถิ่นสี่ปี(พ.ศ.2561-2564) เปลี่ยนแปลง ฉบับที่ 2
สำหรับองค์กรปกครองส่วนท้องถิ่นดำเนินการ
เทศบาลตำบลนาจะหลวย อำเภอนาจะหลวย จังหวัดอุบลราชธานี

ก. ยุทธศาสตร์จังหวัดอุบลราชธานี: ยุทธศาสตร์ที่ 6 การบริหารงานแบบมุ่งผลสัมฤทธิ์

ข. ยุทธศาสตร์การพัฒนาขององค์กรปกครองส่วนท้องถิ่น ในเขตจังหวัดอุบลราชธานี: ยุทธศาสตร์ที่ 7 การบริหารจัดการทรัพยากรขององค์กรปกครองส่วนท้องถิ่น

5. ยุทธศาสตร์การพัฒนาด้านการบริหารจัดการบ้านเมืองที่ดี

5.2 แผนงานการศึกษา

| ที่ | โครงการ | วัตถุประสงค์ | เป้าหมาย (ผลผลิตของโครงการ) | งบประมาณและที่ผ่านมา | | | | ตัวชี้วัด (KPI) | ผลลัพธ์ ที่คาดว่าจะ ได้รับ | หน่วยงาน รับผิดชอบ |
|-----|---------------|--------------|---|----------------------|---------------|---------------|---------------|---|----------------------------------|-----------------------|
| | | | | 2561 (บาท) | 2562 (บาท) | 2563 (บาท) | 2564 (บาท) | | | |
| | | | 6. วัสดุการเกษตร 30,000 บาท - สถานที่ดำเนินการ กองการศึกษา สำนักงาน เทศบาลตำบลนาจะหลวย - กลุ่มเป้าหมาย ประชาชน ที่มาใช้บริการ พนักงาน เทศบาล เจ้าหน้าที่ และผู้มี ส่วนเกี่ยวข้อง | | | | | <u>เชิงคุณภาพ</u> 3.ลดขั้นตอนการ ปฏิบัติงานเป็นไป ตามระยะเวลาที่ กำหนดเพิ่มขึ้น ไม่น้อยกว่า ร้อยละ 80 | | |
| | รวม 2 โครงการ | | | 5,224,779.00 | 5,275,625.00 | 5,539,406.00 | 5,816,376.00 | | | |

รายละเอียดโครงการพัฒนา
แผนพัฒนาท้องถิ่นสี่ปี(พ.ศ.2561-2564) เปลี่ยนแปลง ฉบับที่ 2
สำหรับองค์กรปกครองส่วนท้องถิ่นดำเนินการ
เทศบาลตำบลนาจะหลวย อำเภอนาจะหลวย จังหวัดอุบลราชธานี

ก. ยุทธศาสตร์จังหวัดอุบลราชธานี: ยุทธศาสตร์ที่ 6 การบริหารงานแบบมุ่งผลสัมฤทธิ์

ข. ยุทธศาสตร์การพัฒนาขององค์กรปกครองส่วนท้องถิ่น ในเขตจังหวัดอุบลราชธานี: ยุทธศาสตร์ที่ 7 การบริหารจัดการทรัพยากรขององค์กรปกครองส่วนท้องถิ่น

5. ยุทธศาสตร์การพัฒนาด้านการบริหารจัดการบ้านเมืองที่ดี

5.3 แผนงานสาธารณสุข

| ที่ | โครงการ | วัตถุประสงค์ | เป้าหมาย (ผลผลิตของโครงการ) | งบประมาณและที่ผ่านมา | | | | ตัวชี้วัด (KPI) | ผลลัพธ์ ที่คาดว่าจะได้รับ | หน่วยงาน รับผิดชอบ |
|-----|--|---|---|-------------------------------------|----------------------------------|---------------|---------------|---|---|-----------------------|
| | | | | 2561 (บาท) | 2562 (บาท) | 2563 (บาท) | 2564 (บาท) | | | |
| 1 | ส่งเสริมประสิทธิภาพบุคลากรเพื่อให้บริการประชาชน (จากการประชุมประชาคมระดับชุมชนและระดับชุมชนตำบล) | 1.เพื่อให้บุคลากรมีขวัญกำลังใจและตระหนักในการปฏิบัติหน้าที่บริการประชาชนให้มีประสิทธิภาพ 2.เพื่อเป็นค่าใช้จ่ายเงินเดือนฝ่ายการเมืองเงินเดือนฝ่ายประจำ ค่าตอบแทนต่าง ๆ | - <u>ผลผลิต</u> 1.จ่ายเป็นเงินเดือนฝ่ายประจำ(เงินเดือนพนักงานเงินเพิ่ม ต่าง ๆ ของพนักงาน เงินประจำตำแหน่ง ค่าจ้างลูกจ้างประจำ เงินเพิ่มต่าง ๆ ของลูกจ้างประจำ - ผู้อำนวยการกองสาธารณสุข - เจ้าพนักงานสาธารณสุข - เจ้าพนักงานธุรการ 2. ค่าจ้างพนักงานจ้าง ค่าตอบแทนพนักงานจ้างและเงินเพิ่มต่าง ๆ ของพนักงานจ้าง ดังนี้ - พนักงานขับรถขยะ - คนงานประจำรถขยะ | 3,935,734.00 (2560:3,474,840.00) | 3,608,787.00 (2561:3,375,560) | 3,789,227.00 | 3,978,687.00 | <u>เชิงปริมาณ</u> 1.บุคลากรได้รับสวัสดิการครบตามสิทธิร้อยละ 100 <u>เชิงคุณภาพ</u> 2.ลดขั้นตอนการปฏิบัติงานเป็นไปตามระยะเวลาที่กำหนดเพิ่มขึ้นไม่น้อยกว่าร้อยละ 90 | บุคลากรมีขวัญกำลังใจและตระหนักในการปฏิบัติหน้าที่บริการ | สำนักปลัดเทศบาล |

รายละเอียดโครงการพัฒนา
แผนพัฒนาท้องถิ่นสี่ปี(พ.ศ.2561-2564) เปลี่ยนแปลง ฉบับที่ 2
สำหรับองค์กรปกครองส่วนท้องถิ่นดำเนินการ
เทศบาลตำบลนาจะหลวย อำเภอนาจะหลวย จังหวัดอุบลราชธานี

ก. ยุทธศาสตร์จังหวัดอุบลราชธานี: ยุทธศาสตร์ที่ 6 การบริหารงานแบบมุ่งผลสัมฤทธิ์

ข. ยุทธศาสตร์การพัฒนาขององค์กรปกครองส่วนท้องถิ่น ในเขตจังหวัดอุบลราชธานี: ยุทธศาสตร์ที่ 7 การบริหารจัดการทรัพยากรขององค์กรปกครองส่วนท้องถิ่น

5. ยุทธศาสตร์การพัฒนาด้านการบริหารจัดการบ้านเมืองที่ดี

5.3 แผนงานสาธารณสุข

| ที่ | โครงการ | วัตถุประสงค์ | เป้าหมาย (ผลผลิตของโครงการ) | งบประมาณและที่ผ่านมา | | | | ตัวชี้วัด (KPI) | ผลลัพธ์ ที่คาดว่าจะได้รับ | หน่วยงาน รับผิดชอบ |
|-----|---------|--------------|---|----------------------|---------------|---------------|---------------|--------------------|------------------------------|-----------------------|
| | | | | 2561 (บาท) | 2562 (บาท) | 2563 (บาท) | 2564 (บาท) | | | |
| | | | - พนักงานประจำรถขยะ จำนวน 4 อัตรา - พนักงานจ้างทั่วไป จำนวน 9 อัตรา 2. จ่ายเป็นค่าเช่าบ้าน เป็นเงิน 84,000 บาท 3. ค่าตอบแทนนอกเวลา ราชการ 10,000 บาท 4. จ่ายเป็นเงินช่วยเหลือ การศึกษาบุตร เป็นเงิน 22,000 บาท 5. ค่าใช้จ่ายในการเดินทางไป ราชการ 60,000 บาท - หลักสูตรเกี่ยวกับหัวหน้า สำนักปลัด/ผู้อำนวยการ กองหรือหลักสูตรอื่นที่ เกี่ยวข้อง | | | | | | | |

รายละเอียดโครงการพัฒนา
แผนพัฒนาท้องถิ่นสี่ปี(พ.ศ.2561-2564) เปลี่ยนแปลง ฉบับที่ 2
สำหรับองค์กรปกครองส่วนท้องถิ่นดำเนินการ
เทศบาลตำบลนาจะหลวย อำเภอนาจะหลวย จังหวัดอุบลราชธานี

ก. ยุทธศาสตร์จังหวัดอุบลราชธานี: ยุทธศาสตร์ที่ 6 การบริหารงานแบบมุ่งผลสัมฤทธิ์

ข. ยุทธศาสตร์การพัฒนาขององค์กรปกครองส่วนท้องถิ่น ในเขตจังหวัดอุบลราชธานี: ยุทธศาสตร์ที่ 7 การบริหารจัดการทรัพยากรขององค์กรปกครองส่วนท้องถิ่น

5. ยุทธศาสตร์การพัฒนาด้านการบริหารจัดการบ้านเมืองที่ดี

5.3 แผนงานสาธารณสุข

| ที่ | โครงการ | วัตถุประสงค์ | เป้าหมาย (ผลผลิตของโครงการ) | งบประมาณและที่ผ่านมา | | | | ตัวชี้วัด (KPI) | ผลลัพธ์ ที่คาดว่าจะ ได้รับ | หน่วยงาน รับผิดชอบ |
|-----|---------|--------------|--|----------------------|---------------|---------------|---------------|--------------------|----------------------------------|-----------------------|
| | | | | 2561 (บาท) | 2562 (บาท) | 2563 (บาท) | 2564 (บาท) | | | |
| | | | -หลักสูตรเกี่ยวกับหัวหน้า ฝ่ายอำนวยการหรือ หลักสูตรอื่นที่เกี่ยวข้อง - หลักสูตรเกี่ยวกับเจ้า พนักงานธุรการหรือ หลักสูตรอื่นที่เกี่ยวข้อง - หลักสูตรเกี่ยวกับ นักพัฒนาชุมชน/จพง. สาธารณสุขหรือหลักสูตร อื่นที่เกี่ยวข้อง - หลักสูตรเกี่ยวกับ พนักงานจ้างแต่ละ ตำแหน่งหรือหลักสูตรอื่นที่ เกี่ยวข้อง - สถานที่ดำเนินการ กองสาธารณสุขและ สิ่งแวดล้อม สำนักงาน เทศบาลตำบลนาจะหลวย | | | | | | | |

รายละเอียดโครงการพัฒนา
แผนพัฒนาท้องถิ่นสี่ปี(พ.ศ.2561-2564) เปลี่ยนแปลง ฉบับที่ 2
สำหรับองค์กรปกครองส่วนท้องถิ่นดำเนินการ
เทศบาลตำบลนาจะหลวย อำเภอนาจะหลวย จังหวัดอุบลราชธานี

ก. ยุทธศาสตร์จังหวัดอุบลราชธานี: ยุทธศาสตร์ที่ 6 การบริหารงานแบบมุ่งผลสัมฤทธิ์

ข. ยุทธศาสตร์การพัฒนาขององค์กรปกครองส่วนท้องถิ่น ในเขตจังหวัดอุบลราชธานี: ยุทธศาสตร์ที่ 7 การบริหารจัดการทรัพยากรขององค์กรปกครองส่วนท้องถิ่น

5. ยุทธศาสตร์การพัฒนาด้านการบริหารจัดการบ้านเมืองที่ดี

5.3 แผนงานสาธารณสุข

| ที่ | โครงการ | วัตถุประสงค์ | เป้าหมาย (ผลผลิตของโครงการ) | งบประมาณและที่ผ่านมา | | | | ตัวชี้วัด (KPI) | ผลลัพธ์ ที่คาดว่าจะ ได้รับ | หน่วยงาน รับผิดชอบ |
|-----|---------|--------------|---|----------------------|---------------|---------------|---------------|--------------------|----------------------------------|-----------------------|
| | | | | 2561 (บาท) | 2562 (บาท) | 2563 (บาท) | 2564 (บาท) | | | |
| | | | - กลุ่มเป้าหมาย ประชาชนที่มาใช้บริการ พนักงานเทศบาล เจ้าหน้าที่ และผู้มีส่วน เกี่ยวข้อง | | | | | | | |

รายละเอียดโครงการพัฒนา
แผนพัฒนาท้องถิ่นสี่ปี(พ.ศ.2561-2564) เปลี่ยนแปลง ฉบับที่ 2
สำหรับองค์กรปกครองส่วนท้องถิ่นดำเนินการ
เทศบาลตำบลนาจะหลวย อำเภอนาจะหลวย จังหวัดอุบลราชธานี

ก. ยุทธศาสตร์จังหวัดอุบลราชธานี: ยุทธศาสตร์ที่ 6 การบริหารงานแบบมุ่งผลสัมฤทธิ์

ข. ยุทธศาสตร์การพัฒนาขององค์กรปกครองส่วนท้องถิ่น ในเขตจังหวัดอุบลราชธานี: ยุทธศาสตร์ที่ 7 การบริหารจัดการทรัพยากรขององค์กรปกครองส่วนท้องถิ่น

5. ยุทธศาสตร์การพัฒนาด้านการบริหารจัดการบ้านเมืองที่ดี

5.3 แผนงานสาธารณสุข

| ที่ | โครงการ | วัตถุประสงค์ | เป้าหมาย (ผลผลิตของโครงการ) | งบประมาณและที่ผ่านมา | | | | ตัวชี้วัด (KPI) | ผลลัพธ์ ที่คาดว่าจะได้รับ | หน่วยงาน รับผิดชอบ |
|-----|---|--|---|-------------------------------------|---------------|---------------|---------------|--|--|--|
| | | | | 2561 (บาท) | 2562 (บาท) | 2563 (บาท) | 2564 (บาท) | | | |
| 2 | การบริหารจัดการ งบประมาณเพื่อ รองรับการบริการ ประชาชนและ หน่วยงานที่เกี่ยวข้อง (จากการประชุม ประชาคมระดับชุมชน ตำบล) | เพื่อให้ ประชาชนมี ความ พอใจในการ บริหารงาน องค์กรและการ บริการที่ อำนวยความสะดวก อย่างมี ประสิทธิภาพ | - ผลผลิต จัดกิจกรรมรองรับ การบริการประชาชนและ หน่วยงานที่เกี่ยวข้องจำนวน ไม่น้อยกว่า 6 กิจกรรม และจ่ายเป็นค่าใช้จ่าย ดังนี้ 1. ค่าบำรุงรักษาและ ซ่อมแซม 50,000 บาท 2. ค่าวัสดุสำนักงาน 10,000 บาท 3. วัสดุงานบ้านงานครัว 15,000 บาท 4. วัสดุโฆษณาและเผยแพร่ 15,000 บาท 5. วัสดุคอมพิวเตอร์ 20,000 บาท | 147,000.00 (2560:130,000.00) | 199,500.00 | 209,475.00 | 219,948.00 | <u>เชิงปริมาณ</u> 1.การจัดหา พัสดุเป็นไป ตามที่กำหนดไว้ ในแผนการ จัดซื้อ จัดจ้างเพิ่มขึ้น ร้อยละ 20 2.ประหยัด งบประมาณได้ เพิ่มขึ้นร้อยละ 3 | ประชาชนมี ความ พอใจในการ บริหารงาน และการบริการ อำนวยความสะดวก ของ เทศบาล | กอง สาธารณสุข และ สิ่งแวดล้อม |

รายละเอียดโครงการพัฒนา
แผนพัฒนาท้องถิ่นสี่ปี(พ.ศ.2561-2564) เปลี่ยนแปลง ฉบับที่ 2
สำหรับองค์กรปกครองส่วนท้องถิ่นดำเนินการ
เทศบาลตำบลนาจะหลวย อำเภอนาจะหลวย จังหวัดอุบลราชธานี

ก. ยุทธศาสตร์จังหวัดอุบลราชธานี: ยุทธศาสตร์ที่ 6 การบริหารงานแบบมุ่งผลสัมฤทธิ์

ข. ยุทธศาสตร์การพัฒนาขององค์กรปกครองส่วนท้องถิ่น ในเขตจังหวัดอุบลราชธานี: ยุทธศาสตร์ที่ 7 การบริหารจัดการทรัพยากรขององค์กรปกครองส่วนท้องถิ่น

5. ยุทธศาสตร์การพัฒนาด้านการบริหารจัดการบ้านเมืองที่ดี

5.3 แผนงานสาธารณสุข

| ที่ | โครงการ | วัตถุประสงค์ | เป้าหมาย (ผลผลิตของโครงการ) | งบประมาณและที่ผ่านมา | | | | ตัวชี้วัด (KPI) | ผลลัพธ์ ที่คาดว่าจะได้รับ | หน่วยงาน รับผิดชอบ |
|-----|---------------|--------------|---|----------------------|---------------|---------------|---------------|--|------------------------------|-----------------------|
| | | | | 2561 (บาท) | 2562 (บาท) | 2563 (บาท) | 2564 (บาท) | | | |
| | | | 6.วัสดุน้ำมันเชื้อเพลิงและ หล่อลื่น 100,000 บาท - สถานที่ดำเนินการ กองสาธารณสุขและ สิ่งแวดล้อม สำนักงาน เทศบาลตำบลนาจะหลวย - กลุ่มเป้าหมาย ประชาชน ที่มาใช้บริการ พนักงาน เทศบาล เจ้าหน้าที่ และผู้มี ส่วนเกี่ยวข้อง | | | | | เชิงคุณภาพ 3.ลดขั้นตอน การปฏิบัติงาน เป็นไปตาม ระยะเวลาที่ กำหนดเพิ่มขึ้น ไม่น้อยกว่า ร้อยละ 80 | | |
| | รวม 2 โครงการ | | | 4,082,734.00 | 3,808,287.00 | 3,998,702.00 | 4,198,635.00 | | | |

รายละเอียดโครงการพัฒนา
แผนพัฒนาท้องถิ่นสี่ปี(พ.ศ.2561-2564) เปลี่ยนแปลง ฉบับที่ 2
สำหรับองค์กรปกครองส่วนท้องถิ่นดำเนินการ
เทศบาลตำบลนาจะหลวย อำเภอนาจะหลวย จังหวัดอุบลราชธานี

ก. ยุทธศาสตร์จังหวัดอุบลราชธานี: ยุทธศาสตร์ที่ 6 การบริหารงานแบบมุ่งผลสัมฤทธิ์

ข. ยุทธศาสตร์การพัฒนาขององค์กรปกครองส่วนท้องถิ่น ในเขตจังหวัดอุบลราชธานี: ยุทธศาสตร์ที่ 7 การบริหารจัดการทรัพยากรขององค์กรปกครองส่วนท้องถิ่น

5. ยุทธศาสตร์การพัฒนาด้านการบริหารจัดการบ้านเมืองที่ดี

5.4 แผนงานสังคมสงเคราะห์

| ที่ | โครงการ | วัตถุประสงค์ | เป้าหมาย (ผลผลิตของโครงการ) | งบประมาณและที่ผ่านมา | | | | ตัวชี้วัด (KPI) | ผลลัพธ์ ที่คาดว่าจะได้รับ | หน่วยงาน รับผิดชอบ |
|-----|--|---|---|---------------------------------|---------------------------------|---------------|---------------|---|---|-----------------------|
| | | | | 2561 (บาท) | 2562 (บาท) | 2563 (บาท) | 2564 (บาท) | | | |
| 1 | ส่งเสริมประสิทธิภาพบุคลากรเพื่อให้บริการประชาชน (จากการประชุมประชาคมระดับชุมชนและระดับชุมชนตำบล) | 1.เพื่อให้บุคลากรมีขวัญกำลังใจและตระหนักในการปฏิบัติหน้าที่บริการประชาชนให้มีประสิทธิภาพ 2.เพื่อเป็นค่าใช้จ่ายเงินเดือนฝ่ายการเมืองเงินเดือนฝ่ายประจำ ค่าตอบแทนต่าง ๆ | - <u>ผลผลิต</u> 1.จ่ายเป็นเงินเดือนฝ่ายประจำ(เงินเดือนพนักงานเงินเพิ่ม ต่าง ๆ ของพนักงาน เงินประจำตำแหน่ง ค่าจ้างลูกจ้างประจำ เงินเพิ่มต่าง ๆ ของลูกจ้างประจำ - นักพัฒนาชุมชน - เจ้าพนักงานพัฒนาชุมชน 2. ค่าจ้างพนักงานจ้างค่าตอบแทนพนักงานจ้างและเงินเพิ่มต่าง ๆ ของพนักงานจ้าง ดังนี้ - ผช.นักพัฒนาชุมชน | 742,236.00 (2560:674,760.00) | 790,776.00 (2561:708,840.00) | 830,315.00 | 871,830.00 | <u>เชิงปริมาณ</u> 1.บุคลากรได้รับสวัสดิการครบตามสิทธิร้อยละ 100 <u>เชิงคุณภาพ</u> 2.ลดขั้นตอนการปฏิบัติงานเป็นไปตามระยะเวลาที่กำหนดเพิ่มขึ้นไม่น้อยกว่าร้อยละ 90 | บุคลากรมีขวัญกำลังใจและตระหนักในการปฏิบัติหน้าที่บริการ | สำนักปลัดเทศบาล |

รายละเอียดโครงการพัฒนา
แผนพัฒนาท้องถิ่นสี่ปี(พ.ศ.2561-2564) เปลี่ยนแปลง ฉบับที่ 2
สำหรับองค์กรปกครองส่วนท้องถิ่นดำเนินการ
เทศบาลตำบลนาจะหลวย อำเภอนาจะหลวย จังหวัดอุบลราชธานี

ก. ยุทธศาสตร์จังหวัดอุบลราชธานี: ยุทธศาสตร์ที่ 6 การบริหารงานแบบมุ่งผลสัมฤทธิ์

ข. ยุทธศาสตร์การพัฒนาขององค์กรปกครองส่วนท้องถิ่น ในเขตจังหวัดอุบลราชธานี: ยุทธศาสตร์ที่ 7 การบริหารจัดการทรัพยากรขององค์กรปกครองส่วนท้องถิ่น

5. ยุทธศาสตร์การพัฒนาด้านการบริหารจัดการบ้านเมืองที่ดี

5.4 แผนงานสังคมสงเคราะห์

| ที่ | โครงการ | วัตถุประสงค์ | เป้าหมาย (ผลผลิตของโครงการ) | งบประมาณและที่ผ่านมา | | | | ตัวชี้วัด (KPI) | ผลลัพธ์ ที่คาดว่าจะ ได้รับ | หน่วยงาน รับผิดชอบ |
|-----|---------------|--------------|---|----------------------|---------------|---------------|---------------|--------------------|----------------------------------|-----------------------|
| | | | | 2561 (บาท) | 2562 (บาท) | 2563 (บาท) | 2564 (บาท) | | | |
| | | | - สถานที่ดำเนินการ งานพัฒนาชุมชนและ สวัสดิการสังคม สำนัก ปลัดเทศบาล สำนักงาน เทศบาลตำบลนาจะหลวย - กลุ่มเป้าหมาย ประชาชน ที่มาใช้บริการ พนักงาน เทศบาล เจ้าหน้าที่ และผู้ มีส่วนเกี่ยวข้อง | | | | | | | |
| | รวม 1 โครงการ | | | 742,236.00 | 790,776.00 | 830,315.00 | 871,830.00 | | | |

รายละเอียดโครงการพัฒนา
แผนพัฒนาท้องถิ่นสี่ปี(พ.ศ.2561-2564) เปลี่ยนแปลง ฉบับที่ 2
สำหรับองค์กรปกครองส่วนท้องถิ่นดำเนินการ
เทศบาลตำบลนาจะหลวย อำเภอนาจะหลวย จังหวัดอุบลราชธานี

ก. ยุทธศาสตร์จังหวัดอุบลราชธานี: ยุทธศาสตร์ที่ 6 การบริหารงานแบบมุ่งผลสัมฤทธิ์

ข. ยุทธศาสตร์การพัฒนาขององค์กรปกครองส่วนท้องถิ่น ในเขตจังหวัดอุบลราชธานี: ยุทธศาสตร์ที่ 7 การบริหารจัดการทรัพยากรขององค์กรปกครองส่วนท้องถิ่น

5. ยุทธศาสตร์การพัฒนาด้านการบริหารจัดการบ้านเมืองที่ดี

5.5 แผนงานเคหะและชุมชน

| ที่ | โครงการ | วัตถุประสงค์ | เป้าหมาย (ผลผลิตของโครงการ) | งบประมาณและที่ผ่านมา | | | | ตัวชี้วัด (KPI) | ผลลัพธ์ ที่คาดว่าจะได้รับ | หน่วยงาน รับผิดชอบ |
|-----|--|---|---|-------------------------------------|---------------|---------------|---------------|---|---|-----------------------|
| | | | | 2561 (บาท) | 2562 (บาท) | 2563 (บาท) | 2564 (บาท) | | | |
| 1 | ส่งเสริมประสิทธิภาพบุคลากรเพื่อให้บริการประชาชน (จากการประชุมประชาคมระดับชุมชนและระดับชุมชนตำบล) | 1.เพื่อให้บุคลากรมีขวัญกำลังใจและตระหนักในการปฏิบัติหน้าที่บริการประชาชนให้มีประสิทธิภาพ 2.เพื่อเป็นค่าใช้จ่ายเงินเดือนฝ่ายการเมืองเงินเดือนฝ่ายประจำ ค่าตอบแทนต่าง ๆ | - <u>ผลผลิต</u> 1.จ่ายเป็นเงินเดือนฝ่ายประจำ(เงินเดือนพนักงานเงินเพิ่ม ต่าง ๆ ของพนักงาน เงินประจำตำแหน่ง ค่าจ้างลูกจ้างประจำ เงินเพิ่มต่าง ๆ ของลูกจ้างประจำ - ผู้อำนวยการกองช่าง 1 อัตรา - คนสวน 1 อัตรา 2. ค่าจ้างพนักงานจ้างค่าตอบแทนพนักงานจ้างและเงินเพิ่มต่าง ๆ ของพนักงานจ้าง ดังนี้ - ผช.ช่างเขียนแบบ 1 อัตรา - ผช.ช่างไฟฟ้า 1อัตรา - คนสวน 2 อัตรา - ช่างไม้ 2 อัตรา | 3,935,734.00 (2560:2,302,780.00) | 2,368,540.00 | 2,486,967.00 | 2,611,315.00 | <u>เชิงปริมาณ</u> 1.บุคลากรได้รับสวัสดิการครบตามสิทธิร้อยละ 100 <u>เชิงคุณภาพ</u> 2.ลดขั้นตอนการปฏิบัติงานเป็นไปตามระยะเวลาที่กำหนดเพิ่มขึ้นไม่น้อยกว่าร้อยละ 90 | บุคลากรมีขวัญกำลังใจและตระหนักในการปฏิบัติหน้าที่บริการ | กองช่าง |

รายละเอียดโครงการพัฒนา
แผนพัฒนาท้องถิ่นสี่ปี(พ.ศ.2561-2564) เปลี่ยนแปลง ฉบับที่ 2
สำหรับองค์กรปกครองส่วนท้องถิ่นดำเนินการ
เทศบาลตำบลนาจะหลวย อำเภอนาจะหลวย จังหวัดอุบลราชธานี

ก. ยุทธศาสตร์จังหวัดอุบลราชธานี: ยุทธศาสตร์ที่ 6 การบริหารงานแบบมุ่งผลสัมฤทธิ์

ข. ยุทธศาสตร์การพัฒนาขององค์กรปกครองส่วนท้องถิ่น ในเขตจังหวัดอุบลราชธานี: ยุทธศาสตร์ที่ 7 การบริหารจัดการทรัพยากรขององค์กรปกครองส่วนท้องถิ่น

5. ยุทธศาสตร์การพัฒนาด้านการบริหารจัดการบ้านเมืองที่ดี

5.5 แผนงานเคหะและชุมชน

| ที่ | โครงการ | วัตถุประสงค์ | เป้าหมาย (ผลผลิตของโครงการ) | งบประมาณและที่ผ่านมา | | | | ตัวชี้วัด (KPI) | ผลลัพธ์ ที่คาดว่าจะ จะได้รับ | หน่วยงาน รับผิดชอบ |
|-----|---------|--------------|---|----------------------|---------------|---------------|---------------|--------------------|------------------------------------|-----------------------|
| | | | | 2561 (บาท) | 2562 (บาท) | 2563 (บาท) | 2564 (บาท) | | | |
| | | | - พนักงานจ้างทั่วไป 5 อัตรา 5 อัตรา 2. จ่ายเป็นค่าเช่าบ้าน เป็นเงิน 84,000 บาท 3. ค่าตอบแทนนอกเวลาราชการ 5,500 บาท 4. จ่ายเป็นเงินช่วยเหลือการศึกษาบุตร เป็นเงิน 20,000 บาท 5. ค่าใช้จ่ายในการเดินทางไปราชการ 40,000 บาท - หลักสูตรเกี่ยวกับหัวหน้าสำนักปลัด/ผู้อำนวยการกองหรือหลักสูตรอื่นที่เกี่ยวข้อง | | | | | | | |

รายละเอียดโครงการพัฒนา
แผนพัฒนาท้องถิ่นสี่ปี(พ.ศ.2561-2564) เปลี่ยนแปลง ฉบับที่ 2
สำหรับองค์กรปกครองส่วนท้องถิ่นดำเนินการ
เทศบาลตำบลนาจะหลวย อำเภอนาจะหลวย จังหวัดอุบลราชธานี

ก. ยุทธศาสตร์จังหวัดอุบลราชธานี: ยุทธศาสตร์ที่ 6 การบริหารงานแบบมุ่งผลสัมฤทธิ์

ข. ยุทธศาสตร์การพัฒนาขององค์กรปกครองส่วนท้องถิ่น ในเขตจังหวัดอุบลราชธานี: ยุทธศาสตร์ที่ 7 การบริหารจัดการทรัพยากรขององค์กรปกครองส่วนท้องถิ่น

5. ยุทธศาสตร์การพัฒนาด้านการบริหารจัดการบ้านเมืองที่ดี

5.5 แผนงานเคหะและชุมชน

| ที่ | โครงการ | วัตถุประสงค์ | เป้าหมาย (ผลผลิตของโครงการ) | งบประมาณและที่ผ่านมา | | | | ตัวชี้วัด (KPI) | ผลลัพธ์ ที่คาดว่าจะ ได้รับ | หน่วยงาน รับผิดชอบ |
|-----|---------|--------------|--|----------------------|---------------|---------------|---------------|--------------------|----------------------------------|-----------------------|
| | | | | 2561 (บาท) | 2562 (บาท) | 2563 (บาท) | 2564 (บาท) | | | |
| | | | <ul style="list-style-type: none"> - หลักสูตรเกี่ยวกับพนักงานจ้างแต่ละตำแหน่งหรือหลักสูตรอื่นที่เกี่ยวข้อง - <u>สถานที่ดำเนินการ</u> กองช่าง สำนักงานเทศบาลตำบลนาจะหลวย - <u>กลุ่มเป้าหมาย</u> ประชาชนที่มาใช้บริการ พนักงานเทศบาล เจ้าหน้าที่ และผู้มีส่วนเกี่ยวข้อง | | | | | | | |

รายละเอียดโครงการพัฒนา
แผนพัฒนาท้องถิ่นสี่ปี(พ.ศ.2561-2564) เปลี่ยนแปลง ฉบับที่ 2
สำหรับองค์กรปกครองส่วนท้องถิ่นดำเนินการ
เทศบาลตำบลนาจะหลวย อำเภอนาจะหลวย จังหวัดอุบลราชธานี

ก. ยุทธศาสตร์จังหวัดอุบลราชธานี: ยุทธศาสตร์ที่ 6 การบริหารงานแบบมุ่งผลสัมฤทธิ์

ข. ยุทธศาสตร์การพัฒนาขององค์กรปกครองส่วนท้องถิ่น ในเขตจังหวัดอุบลราชธานี: ยุทธศาสตร์ที่ 7 การบริหารจัดการทรัพยากรขององค์กรปกครองส่วนท้องถิ่น

5. ยุทธศาสตร์การพัฒนาด้านการบริหารจัดการบ้านเมืองที่ดี

5.5 แผนงานเคหะและชุมชน

| ที่ | โครงการ | วัตถุประสงค์ | เป้าหมาย (ผลผลิตของโครงการ) | งบประมาณและที่ผ่านมา | | | | ตัวชี้วัด (KPI) | ผลลัพธ์ ที่คาดว่าจะได้รับ | หน่วยงาน รับผิดชอบ |
|-----|---|--|---|----------------------|---------------|---------------|---------------|---|--|----------------------------|
| | | | | 2561 (บาท) | 2562 (บาท) | 2563 (บาท) | 2564 (บาท) | | | |
| 2 | การบริหารจัดการงบประมาณเพื่อรองรับการบริการประชาชนและหน่วยงานที่เกี่ยวข้อง (จากการประชุมประชาคมระดับชุมชนและระดับชุมชนตำบล) | เพื่อให้ประชาชนมีความพอใจในการบริหารงานองค์กรและการบริการที่อำนวยความสะดวกอย่างมีประสิทธิภาพ | - ผลผลิต จัดกิจกรรมรองรับการบริการประชาชนและหน่วยงานที่เกี่ยวข้องจำนวนไม่น้อยกว่า 16 กิจกรรม และจ่ายเป็นค่าใช้จ่าย ดังนี้ 1. ค่าบำรุงรักษาและซ่อมแซม 170,000 บาท 2. ค่าวัสดุสำนักงาน 20,000 บาท 3. วัสดุงานบ้านงานครัว 10,000 บาท 4. วัสดุโฆษณาและเผยแพร่ 15,000 บาท 5. วัสดุคอมพิวเตอร์ 20,000 บาท | 1,044,600.00 | 1,438,185.00 | 1,510,000.00 | 1,585,600.00 | <u>เชิงปริมาณ</u> 1.การจัดหาพัสดุเป็นไปตามที่กำหนดไว้ในแผนการจัดซื้อจัดจ้างเพิ่มขึ้นร้อยละ 20 2.ประหยัดงบประมาณได้เพิ่มขึ้นร้อยละ 3 | ประชาชนมีความพอใจในการบริหารงานและการบริการอำนวยความสะดวกของเทศบาล | กองสาธารณสุขและสิ่งแวดล้อม |

รายละเอียดโครงการพัฒนา
แผนพัฒนาท้องถิ่นสี่ปี(พ.ศ.2561-2564) เปลี่ยนแปลง ฉบับที่ 2
สำหรับองค์กรปกครองส่วนท้องถิ่นดำเนินการ
เทศบาลตำบลนาจะหลวย อำเภอนาจะหลวย จังหวัดอุบลราชธานี

ก. ยุทธศาสตร์จังหวัดอุบลราชธานี: ยุทธศาสตร์ที่ 6 การบริหารงานแบบมุ่งผลสัมฤทธิ์

ข. ยุทธศาสตร์การพัฒนาขององค์กรปกครองส่วนท้องถิ่น ในเขตจังหวัดอุบลราชธานี: ยุทธศาสตร์ที่ 7 การบริหารจัดการทรัพยากรขององค์กรปกครองส่วนท้องถิ่น

5. ยุทธศาสตร์การพัฒนาด้านการบริหารจัดการบ้านเมืองที่ดี

5.5 แผนงานเคหะและชุมชน

| ที่ | โครงการ | วัตถุประสงค์ | เป้าหมาย (ผลผลิตของโครงการ) | งบประมาณและที่ผ่านมา | | | | ตัวชี้วัด (KPI) | ผลลัพธ์ ที่คาดว่าจะได้รับ | หน่วยงาน รับผิดชอบ |
|-----|---------|--------------|---|----------------------|---------------|---------------|---------------|--|------------------------------|-----------------------|
| | | | | 2561 (บาท) | 2562 (บาท) | 2563 (บาท) | 2564 (บาท) | | | |
| | | | 6. วัสดุน้ำมันเชื้อเพลิงและ หล่อลื่น 350,000 บาท 7. วัสดุยานพาหนะและขนส่ง 80,000 บาท 8. วัสดุก่อสร้าง 200,000 บาท 9. วัสดุเครื่องแต่งกาย 60,000 บาท 10. วัสดุไฟฟ้าและวิทยะ 150,000 บาท 11. วัสดุการเกษตร 20,000 บาท 12. ค่ารักษาและปรับปรุง ครุภัณฑ์ 80,000 บาท 13. ค่าบำรุงรักษาและ ปรับปรุงที่ดินและสิ่งก่อสร้าง 83,200 บาท | | | | | เชิงคุณภาพ 3.ลดขั้นตอน การปฏิบัติงาน เป็นไปตาม ระยะเวลาที่ กำหนดเพิ่มขึ้น ไม่น้อยกว่า ร้อยละ 80 | | |

รายละเอียดโครงการพัฒนา
แผนพัฒนาท้องถิ่นสี่ปี(พ.ศ.2561-2564) เปลี่ยนแปลง ฉบับที่ 2
สำหรับองค์กรปกครองส่วนท้องถิ่นดำเนินการ
เทศบาลตำบลนาจะหลวย อำเภอนาจะหลวย จังหวัดอุบลราชธานี

ก. ยุทธศาสตร์จังหวัดอุบลราชธานี: ยุทธศาสตร์ที่ 6 การบริหารงานแบบมุ่งผลสัมฤทธิ์

ข. ยุทธศาสตร์การพัฒนาขององค์กรปกครองส่วนท้องถิ่น ในเขตจังหวัดอุบลราชธานี: ยุทธศาสตร์ที่ 7การบริหารจัดการทรัพยากรขององค์กรปกครองส่วนท้องถิ่น

5. ยุทธศาสตร์การพัฒนาด้านการบริหารจัดการบ้านเมืองที่ดี

5.5 แผนงานเคหะและชุมชน

| ที่ | โครงการ | วัตถุประสงค์ | เป้าหมาย (ผลผลิตของโครงการ) | งบประมาณและที่ผ่านมา | | | | ตัวชี้วัด (KPI) | ผลลัพธ์ ที่คาดว่าจะได้รับ | หน่วยงาน รับผิดชอบ |
|-----|---------------|--------------|--|----------------------|---------------|---------------|---------------|--|------------------------------|-----------------------|
| | | | | 2561 (บาท) | 2562 (บาท) | 2563 (บาท) | 2564 (บาท) | | | |
| | | | 14. ค่าประกันภัยรถยนต์ และรถจักรยานยนต์ ได้แก่ ขลล 569 รถขยะเขียว 82-4457 รถขยะเขียว 82-2537 รถขยะเหลือง 82-4183 รถกระเช้า 82-1256 รถตัดหญ้าหลัง รถ ชธธ 42 ฯลฯ 11,500 บาท 15.วัสดุอื่นๆ 100,000 บาท - สถานที่ดำเนินการ กองช่าง สำนักงานเทศบาล ตำบลนาจะหลวย - กลุ่มเป้าหมาย ประชาชน ที่มาใช้บริการ พนักงาน เทศบาล เจ้าหน้าที่ และผู้มี ส่วนเกี่ยวข้อง | | | | | เชิงคุณภาพ 3.ลดขั้นตอน การปฏิบัติงาน เป็นไปตาม ระยะเวลาที่ กำหนดเพิ่มขึ้น ไม่น้อยกว่า ร้อยละ 80 | | |
| | รวม 2 โครงการ | | | 4,980,334.00 | 3,806,725.00 | 3,878,540.00 | 4,196,915.00 | | | |

รายละเอียดโครงการพัฒนา

แผนพัฒนาท้องถิ่นสี่ปี(พ.ศ.2561-2564) เปลี่ยนแปลง ฉบับที่ 2

เทศบาลตำบลนาจะหลวย อำเภอนาจะหลวย จังหวัดอุบลราชธานี

ก. ยุทธศาสตร์จังหวัดอุบลราชธานี: ยุทธศาสตร์ที่ 1 การพัฒนาคุณภาพชีวิตที่ดีและการเสริมสร้างความเข้มแข็งของชุมชน

ข. ยุทธศาสตร์การพัฒนาขององค์กรปกครองส่วนท้องถิ่น ในเขตจังหวัดอุบลราชธานี: ยุทธศาสตร์ที่ 3การจัดระเบียบชุมชน สังคม และการรักษาความสงบเรียบร้อย

6. ยุทธศาสตร์การพัฒนาด้านการจัดระเบียบชุมชน สังคม และการรักษาความสงบเรียบร้อย

6.1 แผนงานบริหารงานทั่วไป

| ที่ | โครงการ | วัตถุประสงค์ | เป้าหมาย (ผลผลิตของโครงการ) | งบประมาณและที่ผ่านมา | | | | ตัวชี้วัด (KPI) | ผลลัพธ์ ที่คาดว่าจะ ได้รับ | หน่วยงาน รับผิดชอบ |
|-----|---|--|---|---|---------------|---------------|---------------|---|--|---------------------------------------|
| | | | | 2561 (บาท) | 2562 (บาท) | 2563 (บาท) | 2564 (บาท) | | | |
| 1 | จัดทำ ปรับปรุง และทบทวน เทศบัญญัติเพื่อ ควบคุมการจัด ระเบียบชุมชน และสังคม(เทศ บัญญัติอื่นที่ไม่ใช่ เทศบัญญัติ งบประมาณ รายจ่ายประจำปี) (จากการประชุม ประชาคมระดับ ชุมชนตำบลหรือ ระดับเทศบาล) | เพื่อจัดทำเทศ บัญญัติควบคุมการ จัดระเบียบสังคม การจัดระเบียบ ตลาดสดและอื่น ๆ ตามความต้องการ ของประชาชน | - <u>ผลผลิต</u> มีการจัดประชุม ประชาคม จำนวนผู้เข้า ประชุมไม่น้อยกว่า 50 คน: ครั้ง:ชุมชน:ปี และจัด ประชุมคณะกรรมการ จำนวน ไม่น้อยกว่า 2 ครั้ง:1เรื่อง:ปี(ปี พ.ศ.2554 จัดทำเทศบัญญัติตลาดสด สาธารณะ) - <u>สถานที่ดำเนินการ</u> ศาลา เอนกประสงค์ประจำชุมชน และห้องประชุมสำนักงาน เทศบาลตำบลนาจะหลวย - <u>กลุ่มเป้าหมาย</u> ประชาชน ผู้มีส่วนร่วมในเขตเทศบาล ตำบลนาจะหลวย | 30,000.00 (2561:10,000.00) (2559:10,000.00) (2558:10,000.00) (2557:20,000.00) | 30,000.00 | 30,000.00 | 30,000.00 | <u>เชิงปริมาณ</u> 1.ประชาชนเข้าร่วม กิจกรรมจัดทำ เทศบัญญัติเพิ่มขึ้น ร้อยละ 20 <u>เชิงคุณภาพ</u> 2.ผลการดำเนินงาน ตามเทศบัญญัติ เพิ่มขึ้นไม่น้อยกว่า ร้อยละ 70 | จัดทำ เทศบัญญัติ ควบคุมการจัด ระเบียบสังคม เป็นไป ตามความ ต้องการของ ประชาชน | งานนิติการ และสัญญา/ สำนัก ปลัดเทศบาล |
| | รวม 1 โครงการ | - | - | 30,000.00 | 30,000.00 | 30,000.00 | 30,000.00 | - | - | - |

รายละเอียดโครงการพัฒนา
แผนพัฒนาท้องถิ่นสี่ปี(พ.ศ.2561-2564) เปลี่ยนแปลง ฉบับที่ 2
เทศบาลตำบลนาจะหลวย อำเภอนาจะหลวย จังหวัดอุบลราชธานี

ก. ยุทธศาสตร์จังหวัดอุบลราชธานี: ยุทธศาสตร์ที่ 1 การพัฒนาคุณภาพชีวิตที่ดีและการเสริมสร้างความเข้มแข็งของชุมชน

ข. ยุทธศาสตร์การพัฒนาขององค์กรปกครองส่วนท้องถิ่น ในเขตจังหวัดอุบลราชธานี: ยุทธศาสตร์ที่ 3การจัดระเบียบชุมชน สังคม และการรักษาความสงบเรียบร้อย

6. ยุทธศาสตร์การพัฒนาด้านการจัดระเบียบชุมชน สังคม และการรักษาความสงบเรียบร้อย

6.2 แผนงานรักษาความสงบภายใน

| ที่ | โครงการ | วัตถุประสงค์ | เป้าหมาย (ผลผลิตของโครงการ) | งบประมาณและที่ผ่านมา | | | | ตัวชี้วัด (KPI) | ผลลัพธ์ ที่คาดว่าจะ ได้รับ | หน่วยงาน รับผิดชอบ |
|-----|---|---|---|-------------------------------------|---------------|---------------|---------------|--|--|--|
| | | | | 2561 (บาท) | 2562 (บาท) | 2563 (บาท) | 2564 (บาท) | | | |
| 1 | ส่งเสริม ประสิทธิภาพ บุคลากรเพื่อการ บริการประชาชน (จากการประชุม ประชาคมระดับ ชุมชนและระดับ ชุมชนตำบล) | 1.เพื่อให้บุคลากรมี ขวัญกำลังใจและ ตระหนักในการ ปฏิบัติหน้าที่บริการ ประชาชนให้มี ประสิทธิภาพ 2.เพื่อเป็นค่าใช้จ่าย เงินเดือนฝ่าย การเมือง เงินเดือน ฝ่ายประจำ ค่าตอบแทน ต่าง ๆ | - <u>ผลผลิต</u> 1.จ่ายเงินเดือนฝ่าย ประจำ(เงินเดือนพนักงาน เงินเพิ่ม ต่าง ๆ ของ พนักงาน เงินประจำ ตำแหน่ง ค่าจ้าง ลูกจ้างประจำ เงินเพิ่มต่าง ๆ ของลูกจ้างประจำ - เจ้าพนักงานป้องกันและ บรรเทาสาธารณภัย 2 อัตรา 2. ค่าจ้างพนักงานจ้าง ค่าตอบแทนพนักงานจ้าง และเงินเพิ่มต่าง ๆ ของ พนักงานจ้าง ดังนี้ - ผช.พนักงานดับเพลิง 1 อัตรา - พนักงานดับเพลิง 1 อัตรา | 1,233,912.00 (2560:1,123,920.00) | 1,289,547.00 | 1,354,024.00 | 1,421,725.00 | <u>เชิงปริมาณ</u> 1.กล้องวงจรปิด เป็นไปตาม คุณสมบัติที่กำหนด ร้อยละ 100 <u>เชิงคุณภาพ</u> 2.ปริมาณคดีใน ชุมชนลดลง ไม่น้อยกว่า ร้อยละ 70 | เกิดความ ปลอดภัยใน ชีวิตและ ทรัพย์สินของ ประชาชน | งานป้องกัน และบรรเทา สาธารณภัย/ สำนัก ปลัดเทศบาล |

รายละเอียดโครงการพัฒนา
แผนพัฒนาท้องถิ่นสี่ปี(พ.ศ.2561-2564) เปลี่ยนแปลง ฉบับที่ 2
เทศบาลตำบลนาจะหลวย อำเภอนาจะหลวย จังหวัดอุบลราชธานี

ก. ยุทธศาสตร์จังหวัดอุบลราชธานี: ยุทธศาสตร์ที่ 1 การพัฒนาคุณภาพชีวิตที่ดีและการเสริมสร้างความเข้มแข็งของชุมชน

ข. ยุทธศาสตร์การพัฒนาขององค์กรปกครองส่วนท้องถิ่น ในเขตจังหวัดอุบลราชธานี: ยุทธศาสตร์ที่ 3การจัดระเบียบชุมชน สังคม และการรักษาความสงบเรียบร้อย

6. ยุทธศาสตร์การพัฒนาด้านการจัดระเบียบชุมชน สังคม และการรักษาความสงบเรียบร้อย

6.2 แผนงานรักษาความสงบภายใน

| ที่ | โครงการ | วัตถุประสงค์ | เป้าหมาย (ผลผลิตของโครงการ) | งบประมาณและที่ผ่านมา | | | | ตัวชี้วัด (KPI) | ผลลัพธ์ ที่คาดว่าจะ ได้รับ | หน่วยงาน รับผิดชอบ |
|-----|---------|--------------|--|----------------------|---------------|---------------|---------------|--------------------|----------------------------------|-----------------------|
| | | | | 2561 (บาท) | 2562 (บาท) | 2563 (บาท) | 2564 (บาท) | | | |
| | | | -พนักงานวิทยุ 1 อัตรา - สถานที่ดำเนินการ งานป้องกันและบรรเทา สาธารณภัย สำนัก ปลัดเทศบาล สำนักงาน เทศบาลตำบลนาจะหลวย - กลุ่มเป้าหมาย ประชาชนที่มาใช้บริการ พนักงานเทศบาล เจ้าหน้าที่ และ ผู้มีส่วน เกี่ยวข้อง | | | | | | | |

รายละเอียดโครงการพัฒนา

แผนพัฒนาท้องถิ่นสี่ปี(พ.ศ.2561-2564) เปลี่ยนแปลง ฉบับที่ 2

เทศบาลตำบลนาจะหลวย อำเภอนาจะหลวย จังหวัดอุบลราชธานี

ก. ยุทธศาสตร์จังหวัดอุบลราชธานี: ยุทธศาสตร์ที่ 1 การพัฒนาคุณภาพชีวิตที่ดีและการเสริมสร้างความเข้มแข็งของชุมชน

ข. ยุทธศาสตร์การพัฒนาขององค์กรปกครองส่วนท้องถิ่น ในเขตจังหวัดอุบลราชธานี: ยุทธศาสตร์ที่ 3การจัดระเบียบชุมชน สังคม และการรักษาความสงบเรียบร้อย

6. ยุทธศาสตร์การพัฒนาด้านการจัดระเบียบชุมชน สังคม และการรักษาความสงบเรียบร้อย

6.2 แผนงานรักษาความสงบภายใน

| ที่ | โครงการ | วัตถุประสงค์ | เป้าหมาย (ผลผลิตของโครงการ) | งบประมาณและที่ผ่านมา | | | | ตัวชี้วัด (KPI) | ผลลัพธ์ ที่คาดว่าจะ ได้รับ | หน่วยงาน รับผิดชอบ |
|-----|---|--|--|----------------------|---------------|---------------|---------------|--|--|--|
| | | | | 2561 (บาท) | 2562 (บาท) | 2563 (บาท) | 2564 (บาท) | | | |
| 2 | ขยายและติดตั้งกล้องวงจรปิด (CCTV)จุดเสี่ยงภายในเขตเทศบาล (จากการประชุมประชาคมระดับชุมชนและระดับชุมชนตำบล) | เพื่อลดปัญหาอาชญากรรมและสร้างความปลอดภัยในชีวิตและทรัพย์สินให้แก่ประชาชน | - <u>ผลผลิต</u> ติดตั้งกล้องวงจรปิด CCTV จำนวนจุดที่ดำเนินการไม่น้อยกว่า 2 จุด :ปี - <u>สถานที่ดำเนินการ</u> 1. สี่แยกตามจุดเสี่ยงที่สำคัญภายในเขตเทศบาลตำบลนาจะหลวย 2. ศูนย์พัฒนาเด็กเล็กสังกัดเทศบาลตำบลนาจะหลวย 3. หรือตามที่เทศบาลตำบลนาจะหลวยกำหนด - <u>กลุ่มเป้าหมาย</u> ประชาชนภายในเขตเทศบาลตำบลนาจะหลวย และผู้ใช้บริการถนน | 1,200,000.00 | 1,200,000.00 | 1,200,000.00 | 1,200,000.00 | <u>เชิงปริมาณ</u> 1.กล้องวงจรปิดเป็นไปตามคุณสมบัติที่กำหนดร้อยละ 100 <u>เชิงคุณภาพ</u> 2.ปริมาณคดีในชุมชนลดลงไม่น้อยกว่าร้อยละ 70 | เกิดความปลอดภัยในชีวิตและทรัพย์สินของประชาชน | งานป้องกันและบรรเทาสาธารณภัย/สำนักปลัดเทศบาล |
| | รวม 2 โครงการ | | | 2,433,912.00 | 2,489,547.00 | 2,554,024.00 | 2,621,725.00 | | | |

รายละเอียดโครงการพัฒนา
แผนพัฒนาท้องถิ่นสี่ปี(พ.ศ.2561-2564) เปลี่ยนแปลง ฉบับที่ 2
อุดหนุนองค์กรปกครองส่วนท้องถิ่น ส่วนราชการ รัฐวิสาหกิจ องค์กรประชาชน
เทศบาลตำบลนาจะหลวย อำเภอนาจะหลวย จังหวัดอุบลราชธานี

ก. ยุทธศาสตร์จังหวัดอุบลราชธานี: ยุทธศาสตร์ที่ 2 การส่งเสริมการค้า การลงทุน และการท่องเที่ยว

ข.ยุทธศาสตร์การพัฒนาขององค์กรปกครองส่วนท้องถิ่น ในเขตจังหวัดอุบลราชธานี: ยุทธศาสตร์ที่ 1 การพัฒนาด้านโครงสร้างพื้นฐาน

1. ยุทธศาสตร์การพัฒนาด้านโครงสร้างพื้นฐาน

1.1 แผนงานเคหะและชุมชน

| ที่ | โครงการ | วัตถุประสงค์ | เป้าหมาย (ผลผลิตของโครงการ) | งบประมาณและที่ผ่านมา | | | | ตัวชี้วัด (KPI) | ผลลัพธ์ ที่คาดว่าจะได้รับ | หน่วยงาน รับผิดชอบ |
|-----|---|---|---|--|---------------|---------------|---------------|---|---|-----------------------|
| | | | | 2561 (บาท) | 2562 (บาท) | 2563 (บาท) | 2564 (บาท) | | | |
| 1 | อุดหนุนสำนักงาน การไฟฟ้าส่วน ภูมิภาคอำเภอน้ำ ยืนตามโครงการ ก่อสร้างขยายเขต ระบบไฟฟ้าแรงต่ำ และระบบไฟฟ้า สาธารณะในเขต เทศบาลตำบล นาจะหลวย (จากการประชุม ประชาคมระดับ ชุมชนและระดับ เทศบาล และจาก แผนชุมชนของ ชุมชนศรีพรหม ชุมชนห้วยชันเหนือ) | เพื่อแก้ไข ปัญหา ประชาชนที่ยัง ไม่มีไฟฟ้าใช้ | <u>-ผลผลิต</u> อุดหนุนสำนักงานการไฟฟ้า ส่วนภูมิภาคอำเภอน้ำยืนตาม โครงการก่อสร้างขยายเขต ระบบไฟฟ้าแรงต่ำและระบบ ไฟฟ้าสาธารณะในเขต เทศบาลตำบลนาจะหลวย 1.ขยายเขตไฟฟ้าส่องสว่าง(ไฟ สาธารณะ)ถนนวิเศษโกสินทร์ หมู่ที่ 10 จากถนนวิสูตร โยธาภิบาล 1-ถนนวิสูตร โยธาภิบาล 5 พร้อมติดตั้งโคม ไฟฟ้าส่องสว่าง 2.ขยายเขตไฟฟ้าส่องสว่าง (ไฟสาธารณะ)ถนนหลักเมือง หมู่ที่ 8 จากถนนวิเชียร-ถนน วิสูตรโยธาภิบาล 10 พร้อม ติดตั้งดวงโคมไฟส่องสว่าง | 200,000.00 <small>(2560:500,000.00)</small> | 200,000.00 | 200,000.00 | 200,000.00 | <u>เชิงปริมาณ</u> 1.เขตไฟฟ้าที่ขยาย เป็นไปตาม มาตรฐานแบบ ก่อสร้าง ร้อยละ 100 <u>เชิงคุณภาพ</u> 2.สอดคล้องกับ ความต้องการใช้ ประโยชน์ของ ประชาชนเพิ่มขึ้น ร้อยละ 90 | ประชาชนได้รับ บริการไฟฟ้า เพียงพอต่อ ความต้องการ | กองช่าง |

รายละเอียดโครงการพัฒนา
แผนพัฒนาท้องถิ่นสี่ปี(พ.ศ.2561-2564) เปลี่ยนแปลง ฉบับที่ 2
อุดหนุนองค์กรปกครองส่วนท้องถิ่น ส่วนราชการ รัฐวิสาหกิจ องค์กรประชาชน
เทศบาลตำบลนาจะหลวย อำเภอนาจะหลวย จังหวัดอุบลราชธานี

ก. ยุทธศาสตร์จังหวัดอุบลราชธานี: ยุทธศาสตร์ที่ 2 การส่งเสริมการค้า การลงทุน และการท่องเที่ยว

ข. ยุทธศาสตร์การพัฒนาขององค์กรปกครองส่วนท้องถิ่น ในเขตจังหวัดอุบลราชธานี: ยุทธศาสตร์ที่ 1 การพัฒนาด้านโครงสร้างพื้นฐาน

1. ยุทธศาสตร์การพัฒนาด้านโครงสร้างพื้นฐาน

1.1 แผนงานเคหะและชุมชน

| ที่ | โครงการ | วัตถุประสงค์ | เป้าหมาย (ผลผลิตของโครงการ) | งบประมาณและที่ผ่านมา | | | | ตัวชี้วัด (KPI) | ผลลัพธ์ ที่คาดว่าจะ ได้รับ | หน่วยงาน รับผิดชอบ |
|-----|------------------------------------|--------------|---|----------------------|---------------|---------------|---------------|--------------------|----------------------------------|-----------------------|
| | | | | 2561 (บาท) | 2562 (บาท) | 2563 (บาท) | 2564 (บาท) | | | |
| | ชุมชนห้วยชันใต้ ชุมชนกลางเมือง) | | 3.ขยายเขตไฟฟ้าส่องสว่าง (ไฟสาธารณะ)ถนนทางหลวง 2248 หมู่ที่ 7 จากถนนห้วย โลก 1 ไปตามถนนทางหลวง 2248 พร้อมติดตั้งโคมไฟส่อง สว่าง 4.ขยายเขตไฟฟ้าส่องสว่าง (ไฟสาธารณะ)ถนนวิสูตร โยธาภิบาล 2 จากถนนถาวร ถวิลย์-ถนนชัยสุวรรณ พร้อม ติดตั้งโคมไฟส่องสว่าง 5.ขยายเขตไฟฟ้าส่องสว่าง (ไฟสาธารณะ)ถนนวิสูตร โยธาภิบาล 17 จากถนนหลัก เมือง-ถนนวิสูตรโยธาภิบาล พร้อมติดตั้งไฟส่องสว่าง | | | | | | | |

รายละเอียดโครงการพัฒนา
แผนพัฒนาท้องถิ่นสี่ปี(พ.ศ.2561-2564) เปลี่ยนแปลง ฉบับที่ 2
อุดหนุนองค์กรปกครองส่วนท้องถิ่น ส่วนราชการ รัฐวิสาหกิจ องค์กรประชาชน
เทศบาลตำบลนาจะหลวย อำเภอนาจะหลวย จังหวัดอุบลราชธานี

ก. ยุทธศาสตร์จังหวัดอุบลราชธานี: ยุทธศาสตร์ที่ 2 การส่งเสริมการค้า การลงทุน และการท่องเที่ยว

ข. ยุทธศาสตร์การพัฒนาขององค์กรปกครองส่วนท้องถิ่น ในเขตจังหวัดอุบลราชธานี: ยุทธศาสตร์ที่ 1 การพัฒนาด้านโครงสร้างพื้นฐาน

1. ยุทธศาสตร์การพัฒนาด้านโครงสร้างพื้นฐาน

1.1 แผนงานเคหะและชุมชน

| ที่ | โครงการ | วัตถุประสงค์ | เป้าหมาย (ผลผลิตของโครงการ) | งบประมาณและที่ผ่านมา | | | | ตัวชี้วัด (KPI) | ผลลัพธ์ ที่คาดว่าจะ ได้รับ | หน่วยงาน รับผิดชอบ |
|-----|---------|--------------|---|----------------------|---------------|---------------|---------------|--------------------|----------------------------------|-----------------------|
| | | | | 2561 (บาท) | 2562 (บาท) | 2563 (บาท) | 2564 (บาท) | | | |
| | | | 6.ขยายเขตไฟฟ้าแรงต่ำถนน พิจิตร หมู่ที่ 12 จากถนนมณี สายรีสอร์ท-เขตเทศบาล 7.ขยายเขตไฟฟ้าแรงต่ำถนน สุขาภิบาล 1 (หลังอรณรินทร์ รีสอร์ท) หมู่ที่ 12 (ตามแบบ แปลนเทศบาล) <u>-สถานที่ดำเนินการ</u> 1.บ้านศรีพรหม หมู่ที่ 10 - จากถนนวิสูตรโยธาภิบาล 1-ถนนวิเศษโยธาภิบาล 5 2.บ้านหลักเมือง -จากถนนทางหลวง 2248- ซอยนายอย 1 3.บ้านห้วยโลก หมู่ที่ 7 - จากถนนห้วยโลก 1 ไปตาม ถนนทางหลวง 2248 | | | | | | | |

รายละเอียดโครงการพัฒนา
แผนพัฒนาท้องถิ่นสี่ปี(พ.ศ.2561-2564)เปลี่ยนแปลง ฉบับที่ 2
อุดหนุนองค์กรปกครองส่วนท้องถิ่น ส่วนราชการ รัฐวิสาหกิจ องค์กรประชาชน
เทศบาลตำบลนาจะหลวย อำเภอนาจะหลวย จังหวัดอุบลราชธานี

ก. ยุทธศาสตร์จังหวัดอุบลราชธานี: ยุทธศาสตร์ที่ 2 การส่งเสริมการค้า การลงทุน และการท่องเที่ยว

ข. ยุทธศาสตร์การพัฒนาขององค์กรปกครองส่วนท้องถิ่น ในเขตจังหวัดอุบลราชธานี: ยุทธศาสตร์ที่ 1 การพัฒนาด้านโครงสร้างพื้นฐาน

1. ยุทธศาสตร์การพัฒนาด้านโครงสร้างพื้นฐาน

1.1 แผนงานเคหะและชุมชน

| ที่ | โครงการ | วัตถุประสงค์ | เป้าหมาย (ผลผลิตของโครงการ) | งบประมาณและที่ผ่านมา | | | | ตัวชี้วัด (KPI) | ผลลัพธ์ ที่คาดว่าจะ ได้รับ | หน่วยงาน รับผิดชอบ |
|-----|---------------|--------------|---|----------------------|---------------|---------------|---------------|--------------------|----------------------------------|-----------------------|
| | | | | 2561 (บาท) | 2562 (บาท) | 2563 (บาท) | 2564 (บาท) | | | |
| | | | 4. บ้านห้วยชันเหนือ - ถนนวิสูตรโยธาภิบาล 2 จากถนนถาวรวิสัย-ถนนชัย สุวรรณ - ถนนพิรุณ หมู่ที่ 12 จากถนนมณีสายรีสอร์ท-เขต เทศบาล - ถนนสุขาภิบาล 1 (หลังอรณ รินทร์รีสอร์ท) หมู่ที่ 12 5. บ้านหลักเมือง - ถนนวิสูตรโยธาภิบาล 17 จากถนนหลักเมือง-ถนนวิสูตร โยธาภิบาล <u>กลุ่มเป้าหมาย</u> ประชาชน ภายในเขตเทศบาลที่ได้ใช้ ประโยชน์ | | | | | | | |
| | รวม 1 โครงการ | | | 200,000.00 | 200,000.00 | 200,000.00 | 200,000.00 | | | |

รายละเอียดโครงการพัฒนา
แผนพัฒนาสามปี(พ.ศ.2561-2564) เปลี่ยนแปลง ฉบับที่ 2
อุดหนุนองค์กรปกครองส่วนท้องถิ่น ส่วนราชการ รัฐวิสาหกิจ องค์กรประชาชน
เทศบาลตำบลนาจะหลวย อำเภอนาจะหลวย จังหวัดอุบลราชธานี

ก. ยุทธศาสตร์จังหวัดอุบลราชธานี: ยุทธศาสตร์ที่ 1 การพัฒนาคุณภาพชีวิตที่ดีและการเสริมสร้างความเข้มแข็งชุมชน

ข. ยุทธศาสตร์การพัฒนาขององค์กรปกครองส่วนท้องถิ่น ในเขตจังหวัดอุบลราชธานี: ยุทธศาสตร์ที่ 2 การส่งเสริมคุณภาพชีวิต : ยุทธศาสตร์ที่ 6 การอนุรักษ์ ฟื้นฟูเผยแพร่ ศิลปวัฒนธรรม
จารีตประเพณี ภูมิปัญญาท้องถิ่น

3. ยุทธศาสตร์การพัฒนาด้านคุณภาพชีวิต

3.1แผนงานงบกลาง

| ที่ | โครงการ | วัตถุประสงค์ | เป้าหมาย (ผลผลิตของโครงการ) | งบประมาณและที่ผ่านมา | | | | ตัวชี้วัด (KPI) | ผลลัพธ์ ที่คาดว่าจะ ได้รับ | หน่วยงาน รับผิดชอบ |
|--|--|---|---|----------------------|---------------|---------------|-----------|---|---|--|
| | | | | 2561 (บาท) | 2562 (บาท) | 2563 (บาท) | 2564 | | | |
| โครงการหลัก:เงินอุดหนุนสำหรับการดำเนินงานตามแนวทางโครงการพระราชดำริด้านสาธารณสุข | | | | | | | | | | |
| 1 | โครงการย่อยที่ 1 อุดหนุนโครงการ พระราชดำริ ด้านสาธารณสุข ชุมชนห้วยโลก หมู่ที่ 7 (จากการประชุม ประชาคมระดับ ชุมชนและระดับ ชุมชนตำบล) | เพื่ออุดหนุน กิจกรรมตาม พระราชดำริด้าน สาธารณสุข | - ผลผลิต ดำเนินโครงการ จำนวน 3 โครงการดังนี้ 1. โครงการปรับปรุงภาวะ โภชนาการและสุขภาพ เด็กและผู้สูงอายุในชุมชน ห้วยโลก 2. โครงการควบคุมโรคขาด สารไอโอดีนในชุมชนห้วย โลก 3. โครงการชุมชนร่วมใจ ป้องกันโรคไข้เลือดออกใน ชุมชนห้วยโลก - สถานที่ดำเนินการ ชุมชนห้วยโลก | 20,000.00 | 20,000.00 | 20,000.00 | 20,000.00 | <u>เชิงปริมาณ</u> 1.ประชาชนได้รับ บริการเพิ่มขึ้น ร้อยละ 20 <u>เชิงคุณภาพ</u> 2.ปัญหาสุขภาพ ของประชาชนลดลง 3.ปริมาณผู้ป่วยที่ เข้ารับรักษาใน โรงพยาบาลลดลง ไม่น้อยกว่า ร้อยละ 70 | ชุมชนได้รับการ สนับสนุนการ พัฒนา สาธารณสุขมูล ฐาน | กอง สาธารณสุข และ สิ่งแวดล้อม |

รายละเอียดโครงการพัฒนา
แผนพัฒนาสามปี(พ.ศ.2561-2564) เปลี่ยนแปลง ฉบับที่ 2
อุดหนุนองค์กรปกครองส่วนท้องถิ่น ส่วนราชการ รัฐวิสาหกิจ องค์กรประชาชน
เทศบาลตำบลนาจะหลวย อำเภอนาจะหลวย จังหวัดอุบลราชธานี

ก. ยุทธศาสตร์จังหวัดอุบลราชธานี: ยุทธศาสตร์ที่ 1 การพัฒนาคุณภาพชีวิตที่ดีและการเสริมสร้างความเข้มแข็งชุมชน

ข. ยุทธศาสตร์การพัฒนาขององค์กรปกครองส่วนท้องถิ่น ในเขตจังหวัดอุบลราชธานี: ยุทธศาสตร์ที่ 2 การส่งเสริมคุณภาพชีวิต : ยุทธศาสตร์ที่ 6 การอนุรักษ์ ฟื้นฟูเผยแพร่ ศิลปวัฒนธรรม
จารีตประเพณี ภูมิปัญญาท้องถิ่น

3. ยุทธศาสตร์การพัฒนาด้านคุณภาพชีวิต

3.1แผนงานงบกลาง

| ที่ | โครงการ | วัตถุประสงค์ | เป้าหมาย (ผลผลิตของโครงการ) | งบประมาณและที่ผ่านมา | | | | ตัวชี้วัด (KPI) | ผลลัพธ์ ที่คาดว่าจะ ได้รับ | หน่วยงาน รับผิดชอบ |
|--|--|---|---|----------------------|---------------|---------------|-----------|---|---|--|
| | | | | 2561 (บาท) | 2562 (บาท) | 2563 (บาท) | 2564 | | | |
| โครงการหลัก:เงินอุดหนุนสำหรับการดำเนินงานตามแนวทางโครงการพระราชดำริด้านสาธารณสุข | | | | | | | | | | |
| 1 | โครงการย่อยที่ 1 อุดหนุนโครงการ พระราชดำริด้าน สาธารณสุข ชุมชนห้วยโลก หมู่ที่ 7 (จากการประชุม ประชาคมระดับ ชุมชนและระดับ ชุมชนตำบล) | เพื่ออุดหนุน กิจกรรมตาม พระราชดำริด้าน สาธารณสุข | - ผลผลิต ดำเนินโครงการ จำนวน 3 โครงการดังนี้ 1. โครงการปรับปรุงภาวะ โภชนาการและสุขภาพ เด็กและผู้สูงอายุในชุมชน ห้วยโลก 2. โครงการควบคุมโรคขาด สารไอโอดีนในชุมชน ห้วยโลก 3. โครงการชุมชนร่วมใจ ป้องกันโรคไข้เลือดออกใน ชุมชนห้วยโลก - สถานที่ดำเนินการ ชุมชนห้วยโลก | 20,000.00 | 20,000.00 | 20,000.00 | 20,000.00 | <u>เชิงปริมาณ</u> 1.ประชาชนได้รับ บริการเพิ่มขึ้น ร้อยละ 20 <u>เชิงคุณภาพ</u> 2.ปัญหาสุขภาพ ของประชาชนลดลง 3.ปริมาณผู้ป่วยที่ เข้ารับรักษาใน โรงพยาบาลลดลง ไม่น้อยกว่า ร้อยละ 70 | ชุมชนได้รับการ สนับสนุนการ พัฒนา สาธารณสุขมูล ฐาน | กอง สาธารณสุข และ สิ่งแวดล้อม |

รายละเอียดโครงการพัฒนา

แผนพัฒนาสามปี(พ.ศ.2561-2564) เปลี่ยนแปลง ฉบับที่ 2

อุดหนุนองค์กรปกครองส่วนท้องถิ่น ส่วนราชการ รัฐวิสาหกิจ องค์กรประชาชน

เทศบาลตำบลนาจะหลวย อำเภอนาจะหลวย จังหวัดอุบลราชธานี

ก. ยุทธศาสตร์จังหวัดอุบลราชธานี: ยุทธศาสตร์ที่ 1 การพัฒนาคุณภาพชีวิตที่ดีและการเสริมสร้างความเข้มแข็งชุมชน

ข. ยุทธศาสตร์การพัฒนาขององค์กรปกครองส่วนท้องถิ่น ในเขตจังหวัดอุบลราชธานี: ยุทธศาสตร์ที่ 2 การส่งเสริมคุณภาพชีวิต : ยุทธศาสตร์ที่ 6 การอนุรักษ์ ฟื้นฟูเผยแพร่ ศิลปวัฒนธรรม
จารีตประเพณี ภูมิปัญญาท้องถิ่น

3. ยุทธศาสตร์การพัฒนาด้านคุณภาพชีวิต

3.5แผนงานงบกลาง

| ที่ | โครงการ | วัตถุประสงค์ | เป้าหมาย (ผลผลิตของโครงการ) | งบประมาณและที่ผ่านมา | | | | ตัวชี้วัด (KPI) | ผลลัพธ์ ที่คาดว่าจะ ได้รับ | หน่วยงาน รับผิดชอบ |
|-----|---------|--------------|--|----------------------|---------------|---------------|------|--------------------|----------------------------------|-----------------------|
| | | | | 2561 (บาท) | 2562 (บาท) | 2563 (บาท) | 2564 | | | |
| | | | - กลุ่มเป้าหมาย อาสาสมัครสาธารณสุข ประจำชุมชน(อสม.)และ ประชาชนทั่วไป ภายในเขต เทศบาลตำบลนาจะหลวย | | | | | | | |

รายละเอียดโครงการพัฒนา

แผนพัฒนาสามปี(พ.ศ.2561-2564) เปลี่ยนแปลง ฉบับที่ 2

อุดหนุนองค์กรปกครองส่วนท้องถิ่น ส่วนราชการ รัฐวิสาหกิจ องค์กรประชาชน

เทศบาลตำบลนาจะหลวย อำเภอนาจะหลวย จังหวัดอุบลราชธานี

ก. ยุทธศาสตร์จังหวัดอุบลราชธานี: ยุทธศาสตร์ที่ 1 การพัฒนาคุณภาพชีวิตที่ดีและการเสริมสร้างความเข้มแข็งชุมชน

ข. ยุทธศาสตร์การพัฒนาขององค์กรปกครองส่วนท้องถิ่น ในเขตจังหวัดอุบลราชธานี: ยุทธศาสตร์ที่ 2 การส่งเสริมคุณภาพชีวิต : ยุทธศาสตร์ที่ 6 การอนุรักษ์ ฟื้นฟูเผยแพร่ ศิลปวัฒนธรรม
จารีตประเพณี ภูมิปัญญาท้องถิ่น

3. ยุทธศาสตร์การพัฒนาด้านคุณภาพชีวิต

3.1แผนงานงบกลาง

| ที่ | โครงการ | วัตถุประสงค์ | เป้าหมาย (ผลผลิตของโครงการ) | งบประมาณและที่ผ่านมา | | | | ตัวชี้วัด (KPI) | ผลลัพธ์ ที่คาดว่าจะ ได้รับ | หน่วยงาน รับผิดชอบ |
|-----|--|---|---|----------------------|---------------|---------------|-----------|---|---|--|
| | | | | 2561 (บาท) | 2562 (บาท) | 2563 (บาท) | 2564 | | | |
| | โครงการย่อยที่ 2 อุดหนุนโครงการ พระราชดำริด้าน สาธารณสุข ชุมชนหลักเมือง 1 หมู่ที่ 8 (จากการประชุม ประชาคมระดับ ชุมชนและระดับ ชุมชนตำบล) | เพื่ออุดหนุน กิจกรรมตาม พระราชดำริด้าน สาธารณสุข | - ผลผลิต ดำเนินโครงการ จำนวน 3 โครงการดังนี้ 1. โครงการปรับปรุงภาวะ โภชนาการและสุขภาพ เด็กและผู้สูงอายุในชุมชน หลักเมือง 1 2. โครงการควบคุมโรคขาด สารไอโอดีนในชุมชน หลักเมือง 1 3. โครงการชุมชนร่วมใจ ป้องกันโรคไข้เลือดออกใน ชุมชนหลักเมือง 1 - สถานที่ดำเนินการ ชุมชนหลักเมือง 1 | 20,000.00 | 20,000.00 | 20,000.00 | 20,000.00 | <u>เชิงปริมาณ</u> 1.ประชาชนได้รับ บริการเพิ่มขึ้น ร้อยละ 20 <u>เชิงคุณภาพ</u> 2.ปัญหาสุขภาพ ของประชาชนลดลง 3.ปริมาณผู้ป่วยที่ เข้ารับรักษาใน โรงพยาบาลลดลง ไม่น้อยกว่า ร้อยละ 70 | ชุมชนได้รับการ สนับสนุนการ พัฒนา สาธารณสุขมูล ฐาน | กอง สาธารณสุข และ สิ่งแวดล้อม |

รายละเอียดโครงการพัฒนา

แผนพัฒนาสามปี(พ.ศ.2561-2564) เปลี่ยนแปลง ฉบับที่ 2

อุดหนุนองค์กรปกครองส่วนท้องถิ่น ส่วนราชการ รัฐวิสาหกิจ องค์กรประชาชน

เทศบาลตำบลนาจะหลวย อำเภอนาจะหลวย จังหวัดอุบลราชธานี

ก. ยุทธศาสตร์จังหวัดอุบลราชธานี: ยุทธศาสตร์ที่ 1 การพัฒนาคุณภาพชีวิตที่ดีและการเสริมสร้างความเข้มแข็งชุมชน

ข. ยุทธศาสตร์การพัฒนาขององค์กรปกครองส่วนท้องถิ่น ในเขตจังหวัดอุบลราชธานี: ยุทธศาสตร์ที่ 2 การส่งเสริมคุณภาพชีวิต : ยุทธศาสตร์ที่ 6 การอนุรักษ์ ฟื้นฟูเผยแพร่ ศิลปวัฒนธรรม
จารีตประเพณี ภูมิปัญญาท้องถิ่น

3. ยุทธศาสตร์การพัฒนาด้านคุณภาพชีวิต

3.5แผนงานงบกลาง

| ที่ | โครงการ | วัตถุประสงค์ | เป้าหมาย (ผลผลิตของโครงการ) | งบประมาณและที่ผ่านมา | | | | ตัวชี้วัด (KPI) | ผลลัพธ์ ที่คาดว่าจะ ได้รับ | หน่วยงาน รับผิดชอบ |
|-----|---------|--------------|--|----------------------|---------------|---------------|------|--------------------|----------------------------------|-----------------------|
| | | | | 2561 (บาท) | 2562 (บาท) | 2563 (บาท) | 2564 | | | |
| | | | - กลุ่มเป้าหมาย อาสาสมัครสาธารณสุข ประจำชุมชน(อสม.)และ ประชาชนทั่วไป ภายในเขต เทศบาลตำบลนาจะหลวย | | | | | | | |

รายละเอียดโครงการพัฒนา

แผนพัฒนาสามปี(พ.ศ.2561-2564) เปลี่ยนแปลง ฉบับที่ 2

อุดหนุนองค์กรปกครองส่วนท้องถิ่น ส่วนราชการ รัฐวิสาหกิจ องค์กรประชาชน

เทศบาลตำบลนาจะหลวย อำเภอนาจะหลวย จังหวัดอุบลราชธานี

ก. ยุทธศาสตร์จังหวัดอุบลราชธานี: ยุทธศาสตร์ที่ 1 การพัฒนาคุณภาพชีวิตที่ดีและการเสริมสร้างความเข้มแข็งชุมชน

ข. ยุทธศาสตร์การพัฒนาขององค์กรปกครองส่วนท้องถิ่น ในเขตจังหวัดอุบลราชธานี: ยุทธศาสตร์ที่ 2 การส่งเสริมคุณภาพชีวิต : ยุทธศาสตร์ที่ 6 การอนุรักษ์ ฟื้นฟูเผยแพร่ ศิลปวัฒนธรรม
จารีตประเพณี ภูมิปัญญาท้องถิ่น

3. ยุทธศาสตร์การพัฒนาด้านคุณภาพชีวิต

3.1แผนงานงบกลาง

| ที่ | โครงการ | วัตถุประสงค์ | เป้าหมาย (ผลผลิตของโครงการ) | งบประมาณและที่ผ่านมา | | | | ตัวชี้วัด (KPI) | ผลลัพธ์ ที่คาดว่าจะ ได้รับ | หน่วยงาน รับผิดชอบ |
|-----|--|---|---|----------------------|---------------|---------------|-----------|---|---|--|
| | | | | 2561 (บาท) | 2562 (บาท) | 2563 (บาท) | 2564 | | | |
| | โครงการย่อยที่ 3 อุดหนุนโครงการ พระราชดำริด้าน สาธารณสุข ชุมชนหลักเมือง 2 หมู่ที่ 8 (จากการประชุม ประชาคมระดับ ชุมชนและระดับ ชุมชนตำบล) | เพื่ออุดหนุน กิจกรรมตาม พระราชดำริด้าน สาธารณสุข | - ผลผลิต ดำเนินโครงการ จำนวน 3 โครงการดังนี้ 1. โครงการปรับปรุงภาวะ โภชนาการและสุขภาพ เด็กและผู้สูงอายุในชุมชน หลักเมือง 2 2. โครงการควบคุมโรคขาด สารไอโอดีนในชุมชน หลักเมือง 2 3. โครงการชุมชนร่วมใจ ป้องกันโรคไข้เลือดออกใน ชุมชนหลักเมือง 2 - สถานที่ดำเนินการ ชุมชนหลักเมือง 2 | 20,000.00 | 20,000.00 | 20,000.00 | 20,000.00 | <u>เชิงปริมาณ</u> 1.ประชาชนได้รับ บริการเพิ่มขึ้น ร้อยละ 20 <u>เชิงคุณภาพ</u> 2.ปัญหาสุขภาพ ของประชาชนลดลง 3.ปริมาณผู้ป่วยที่ เข้ารับรักษาใน โรงพยาบาลลดลง ไม่น้อยกว่า ร้อยละ 70 | ชุมชนได้รับการ สนับสนุนการ พัฒนา สาธารณสุขมูล ฐาน | กอง สาธารณสุข และ สิ่งแวดล้อม |

รายละเอียดโครงการพัฒนา

แผนพัฒนาสามปี(พ.ศ.2561-2564) เปลี่ยนแปลง ฉบับที่ 2

อุดหนุนองค์กรปกครองส่วนท้องถิ่น ส่วนราชการ รัฐวิสาหกิจ องค์กรประชาชน

เทศบาลตำบลนาจะหลวย อำเภอนาจะหลวย จังหวัดอุบลราชธานี

ก. ยุทธศาสตร์จังหวัดอุบลราชธานี: ยุทธศาสตร์ที่ 1 การพัฒนาคุณภาพชีวิตที่ดีและการเสริมสร้างความเข้มแข็งชุมชน

ข. ยุทธศาสตร์การพัฒนาขององค์กรปกครองส่วนท้องถิ่น ในเขตจังหวัดอุบลราชธานี: ยุทธศาสตร์ที่ 2 การส่งเสริมคุณภาพชีวิต : ยุทธศาสตร์ที่ 6 การอนุรักษ์ ฟื้นฟูเผยแพร่ ศิลปวัฒนธรรม
จารีตประเพณี ภูมิปัญญาท้องถิ่น

3. ยุทธศาสตร์การพัฒนาด้านคุณภาพชีวิต

3.5แผนงานงบกลาง

| ที่ | โครงการ | วัตถุประสงค์ | เป้าหมาย (ผลผลิตของโครงการ) | งบประมาณและที่ผ่านมา | | | | ตัวชี้วัด (KPI) | ผลลัพธ์ ที่คาดว่าจะ ได้รับ | หน่วยงาน รับผิดชอบ |
|-----|---------|--------------|--|----------------------|---------------|---------------|------|--------------------|----------------------------------|-----------------------|
| | | | | 2561 (บาท) | 2562 (บาท) | 2563 (บาท) | 2564 | | | |
| | | | - กลุ่มเป้าหมาย อาสาสมัครสาธารณสุข ประจำชุมชน(อสม.)และ ประชาชนทั่วไป ภายในเขต เทศบาลตำบลนาจะหลวย | | | | | | | |

รายละเอียดโครงการพัฒนา
แผนพัฒนาสามปี(พ.ศ.2561-2564) เปลี่ยนแปลง ฉบับที่ 2
อุดหนุนองค์กรปกครองส่วนท้องถิ่น ส่วนราชการ รัฐวิสาหกิจ องค์กรประชาชน
เทศบาลตำบลนาจะหลวย อำเภอนาจะหลวย จังหวัดอุบลราชธานี

ก. ยุทธศาสตร์จังหวัดอุบลราชธานี: ยุทธศาสตร์ที่ 1 การพัฒนาคุณภาพชีวิตที่ดีและการเสริมสร้างความเข้มแข็งชุมชน

ข. ยุทธศาสตร์การพัฒนาขององค์กรปกครองส่วนท้องถิ่น ในเขตจังหวัดอุบลราชธานี: ยุทธศาสตร์ที่ 2 การส่งเสริมคุณภาพชีวิต : ยุทธศาสตร์ที่ 6 การอนุรักษ์ ฟื้นฟูเผยแพร่ ศิลปวัฒนธรรม
จารีตประเพณี ภูมิปัญญาท้องถิ่น

3. ยุทธศาสตร์การพัฒนาด้านคุณภาพชีวิต

3.1แผนงานงบกลาง

| ที่ | โครงการ | วัตถุประสงค์ | เป้าหมาย (ผลผลิตของโครงการ) | งบประมาณและที่ผ่านมา | | | | ตัวชี้วัด (KPI) | ผลลัพธ์ ที่คาดว่าจะ ได้รับ | หน่วยงาน รับผิดชอบ |
|-----|---|---|---|----------------------|---------------|---------------|-----------|---|---|--|
| | | | | 2561 (บาท) | 2562 (บาท) | 2563 (บาท) | 2564 | | | |
| | โครงการย่อยที่ 4 อุดหนุนโครงการ พระราชดำริด้าน สาธารณสุข ชุมชนศรีพรหม หมู่ที่ 10 (จากการประชุม ประชาคมระดับ ชุมชนและระดับ ชุมชนตำบล) | เพื่ออุดหนุน กิจกรรมตาม พระราชดำริด้าน สาธารณสุข | - ผลผลิต ดำเนินโครงการ จำนวน 3 โครงการดังนี้ 1. โครงการปรับปรุงภาวะ โภชนาการและสุขภาพ เด็กและผู้สูงอายุในชุมชน ศรีพรหม 2. โครงการควบคุมโรคขาด สารไอโอดีนในชุมชน ศรีพรหม 3. โครงการชุมชนร่วมใจ ป้องกันโรคไข้เลือดออกใน ชุมชนศรีพรหม - สถานที่ดำเนินการ ชุมชนหลักเมือง 2 | 20,000.00 | 20,000.00 | 20,000.00 | 20,000.00 | <u>เชิงปริมาณ</u> 1.ประชาชนได้รับ บริการเพิ่มขึ้น ร้อยละ 20 <u>เชิงคุณภาพ</u> 2.ปัญหาสุขภาพ ของประชาชนลดลง 3.ปริมาณผู้ป่วยที่ เข้ารับรักษาใน โรงพยาบาลลดลง ไม่น้อยกว่า ร้อยละ 70 | ชุมชนได้รับการ สนับสนุนการ พัฒนา สาธารณสุขมูล ฐาน | กอง สาธารณสุข และ สิ่งแวดล้อม |

รายละเอียดโครงการพัฒนา

แผนพัฒนาสามปี(พ.ศ.2561-2564) เปลี่ยนแปลง ฉบับที่ 2

อุดหนุนองค์กรปกครองส่วนท้องถิ่น ส่วนราชการ รัฐวิสาหกิจ องค์กรประชาชน

เทศบาลตำบลนาจะหลวย อำเภอนาจะหลวย จังหวัดอุบลราชธานี

ก. ยุทธศาสตร์จังหวัดอุบลราชธานี: ยุทธศาสตร์ที่ 1 การพัฒนาคุณภาพชีวิตที่ดีและการเสริมสร้างความเข้มแข็งชุมชน

ข. ยุทธศาสตร์การพัฒนาขององค์กรปกครองส่วนท้องถิ่น ในเขตจังหวัดอุบลราชธานี: ยุทธศาสตร์ที่ 2 การส่งเสริมคุณภาพชีวิต : ยุทธศาสตร์ที่ 6 การอนุรักษ์ ฟื้นฟูเผยแพร่ ศิลปวัฒนธรรม
จารีตประเพณี ภูมิปัญญาท้องถิ่น

3. ยุทธศาสตร์การพัฒนาด้านคุณภาพชีวิต

3.5แผนงานงบกลาง

| ที่ | โครงการ | วัตถุประสงค์ | เป้าหมาย (ผลผลิตของโครงการ) | งบประมาณและที่ผ่านมา | | | | ตัวชี้วัด (KPI) | ผลลัพธ์ ที่คาดว่าจะ ได้รับ | หน่วยงาน รับผิดชอบ |
|-----|---------|--------------|--|----------------------|---------------|---------------|------|--------------------|----------------------------------|-----------------------|
| | | | | 2561 (บาท) | 2562 (บาท) | 2563 (บาท) | 2564 | | | |
| | | | - กลุ่มเป้าหมาย อาสาสมัครสาธารณสุข ประจำชุมชน(อสม.)และ ประชาชนทั่วไป ภายในเขต เทศบาลตำบลนาจะหลวย | | | | | | | |

รายละเอียดโครงการพัฒนา

แผนพัฒนาสามปี(พ.ศ.2561-2564) เปลี่ยนแปลง ฉบับที่ 2

อุดหนุนองค์กรปกครองส่วนท้องถิ่น ส่วนราชการ รัฐวิสาหกิจ องค์กรประชาชน

เทศบาลตำบลนาจะหลวย อำเภอนาจะหลวย จังหวัดอุบลราชธานี

ก. ยุทธศาสตร์จังหวัดอุบลราชธานี: ยุทธศาสตร์ที่ 1 การพัฒนาคุณภาพชีวิตที่ดีและการเสริมสร้างความเข้มแข็งชุมชน

ข. ยุทธศาสตร์การพัฒนาขององค์กรปกครองส่วนท้องถิ่น ในเขตจังหวัดอุบลราชธานี: ยุทธศาสตร์ที่ 2 การส่งเสริมคุณภาพชีวิต : ยุทธศาสตร์ที่ 6 การอนุรักษ์ ฟื้นฟูเผยแพร่ ศิลปวัฒนธรรม
จารีตประเพณี ภูมิปัญญาท้องถิ่น

3. ยุทธศาสตร์การพัฒนาด้านคุณภาพชีวิต

3.1แผนงานงบกลาง

| ที่ | โครงการ | วัตถุประสงค์ | เป้าหมาย (ผลผลิตของโครงการ) | งบประมาณและที่ผ่านมา | | | | ตัวชี้วัด (KPI) | ผลลัพธ์ ที่คาดว่าจะ ได้รับ | หน่วยงาน รับผิดชอบ |
|-----|---|---|---|----------------------|---------------|---------------|-----------|---|---|--|
| | | | | 2561 (บาท) | 2562 (บาท) | 2563 (บาท) | 2564 | | | |
| | โครงการย่อยที่ 5 อุดหนุนโครงการ พระราชดำริด้าน สาธารณสุข ชุมชนกลางเมือง หมู่ที่ 11 (จากการประชุม ประชาคมระดับ ชุมชนและระดับ ชุมชนตำบล) | เพื่ออุดหนุน กิจกรรมตาม พระราชดำริด้าน สาธารณสุข | - ผลผลิต ดำเนินโครงการ จำนวน 3 โครงการดังนี้ 1. โครงการปรับปรุงภาวะ โภชนาการและสุขภาพ เด็กและผู้สูงอายุในชุมชน กลางเมือง 2. โครงการควบคุมโรคขาด สารไอโอดีนในชุมชน กลางเมือง 3. โครงการชุมชนร่วมใจ ป้องกันโรคไข้เลือดออกใน ชุมชนกลางเมือง - สถานที่ดำเนินการ ชุมชนกลางเมือง | 20,000.00 | 20,000.00 | 20,000.00 | 20,000.00 | <u>เชิงปริมาณ</u> 1.ประชาชนได้รับ บริการเพิ่มขึ้น ร้อยละ 20 <u>เชิงคุณภาพ</u> 2.ปัญหาสุขภาพ ของประชาชนลดลง 3.ปริมาณผู้ป่วยที่ เข้ารับรักษาใน โรงพยาบาลลดลง ไม่น้อยกว่า ร้อยละ 70 | ชุมชนได้รับการ สนับสนุนการ พัฒนา สาธารณสุขมูล ฐาน | กอง สาธารณสุข และ สิ่งแวดล้อม |

รายละเอียดโครงการพัฒนา

แผนพัฒนาสามปี(พ.ศ.2561-2564) เปลี่ยนแปลง ฉบับที่ 2

อุดหนุนองค์กรปกครองส่วนท้องถิ่น ส่วนราชการ รัฐวิสาหกิจ องค์กรประชาชน

เทศบาลตำบลนาจะหลวย อำเภอนาจะหลวย จังหวัดอุบลราชธานี

ก. ยุทธศาสตร์จังหวัดอุบลราชธานี: ยุทธศาสตร์ที่ 1 การพัฒนาคุณภาพชีวิตที่ดีและการเสริมสร้างความเข้มแข็งชุมชน

ข. ยุทธศาสตร์การพัฒนาขององค์กรปกครองส่วนท้องถิ่น ในเขตจังหวัดอุบลราชธานี: ยุทธศาสตร์ที่ 2 การส่งเสริมคุณภาพชีวิต : ยุทธศาสตร์ที่ 6 การอนุรักษ์ ฟื้นฟูเผยแพร่ ศิลปวัฒนธรรม
จารีตประเพณี ภูมิปัญญาท้องถิ่น

3. ยุทธศาสตร์การพัฒนาด้านคุณภาพชีวิต

3.5แผนงานงบกลาง

| ที่ | โครงการ | วัตถุประสงค์ | เป้าหมาย (ผลผลิตของโครงการ) | งบประมาณและที่ผ่านมา | | | | ตัวชี้วัด (KPI) | ผลลัพธ์ ที่คาดว่าจะ ได้รับ | หน่วยงาน รับผิดชอบ |
|-----|---------|--------------|--|----------------------|---------------|---------------|------|--------------------|----------------------------------|-----------------------|
| | | | | 2561 (บาท) | 2562 (บาท) | 2563 (บาท) | 2564 | | | |
| | | | - กลุ่มเป้าหมาย อาสาสมัครสาธารณสุข ประจำชุมชน(อสม.)และ ประชาชนทั่วไป ภายในเขต เทศบาลตำบลนาจะหลวย | | | | | | | |

รายละเอียดโครงการพัฒนา
แผนพัฒนาสามปี(พ.ศ.2561-2564) เปลี่ยนแปลง ฉบับที่ 2
อุดหนุนองค์กรปกครองส่วนท้องถิ่น ส่วนราชการ รัฐวิสาหกิจ องค์กรประชาชน
เทศบาลตำบลนาจะหลวย อำเภอนาจะหลวย จังหวัดอุบลราชธานี

ก. ยุทธศาสตร์จังหวัดอุบลราชธานี: ยุทธศาสตร์ที่ 1 การพัฒนาคุณภาพชีวิตที่ดีและการเสริมสร้างความเข้มแข็งชุมชน

ข. ยุทธศาสตร์การพัฒนาขององค์กรปกครองส่วนท้องถิ่น ในเขตจังหวัดอุบลราชธานี: ยุทธศาสตร์ที่ 2 การส่งเสริมคุณภาพชีวิต : ยุทธศาสตร์ที่ 6 การอนุรักษ์ ฟื้นฟูเผยแพร่ ศิลปวัฒนธรรม
จารีตประเพณี ภูมิปัญญาท้องถิ่น

3. ยุทธศาสตร์การพัฒนาด้านคุณภาพชีวิต

3.1แผนงานงบกลาง

| ที่ | โครงการ | วัตถุประสงค์ | เป้าหมาย (ผลผลิตของโครงการ) | งบประมาณและที่ผ่านมา | | | | ตัวชี้วัด (KPI) | ผลลัพธ์ ที่คาดว่าจะ ได้รับ | หน่วยงาน รับผิดชอบ |
|-----|--|---|---|----------------------|---------------|---------------|-----------|---|---|--|
| | | | | 2561 (บาท) | 2562 (บาท) | 2563 (บาท) | 2564 | | | |
| | โครงการย่อยที่ 6 อุดหนุนโครงการ พระราชดำริด้าน สาธารณสุข ชุมชนห้วยชันใต้ หมู่ที่ 12 (จากการประชุม ประชาคมระดับ ชุมชนและระดับ ชุมชนตำบล) | เพื่ออุดหนุน กิจกรรมตาม พระราชดำริด้าน สาธารณสุข | - ผลผลิต ดำเนินโครงการ จำนวน 3 โครงการดังนี้ 1. โครงการปรับปรุงภาวะ โภชนาการและสุขภาพ เด็กและผู้สูงอายุในชุมชน ห้วยชันใต้ 2. โครงการควบคุมโรคขาด สารไอโอดีนในชุมชน ห้วยชันใต้ 3. โครงการชุมชนร่วมใจ ป้องกันโรคไข้เลือดออกใน ชุมชนห้วยชันใต้ - สถานที่ดำเนินการ ชุมชนห้วยชันใต้ | 20,000.00 | 20,000.00 | 20,000.00 | 20,000.00 | <u>เชิงปริมาณ</u> 1.ประชาชนได้รับ บริการเพิ่มขึ้น ร้อยละ 20 <u>เชิงคุณภาพ</u> 2.ปัญหาสุขภาพ ของประชาชนลดลง 3.ปริมาณผู้ป่วยที่ เข้ารับรักษาใน โรงพยาบาลลดลง ไม่น้อยกว่า ร้อยละ 70 | ชุมชนได้รับการ สนับสนุนการ พัฒนา สาธารณสุขมูล ฐาน | กอง สาธารณสุข และ สิ่งแวดล้อม |

รายละเอียดโครงการพัฒนา

แผนพัฒนาสามปี(พ.ศ.2561-2564) เปลี่ยนแปลง ฉบับที่ 2

อุดหนุนองค์กรปกครองส่วนท้องถิ่น ส่วนราชการ รัฐวิสาหกิจ องค์กรประชาชน

เทศบาลตำบลนาจะหลวย อำเภอนาจะหลวย จังหวัดอุบลราชธานี

ก. ยุทธศาสตร์จังหวัดอุบลราชธานี: ยุทธศาสตร์ที่ 1 การพัฒนาคุณภาพชีวิตที่ดีและการเสริมสร้างความเข้มแข็งชุมชน

ข. ยุทธศาสตร์การพัฒนาขององค์กรปกครองส่วนท้องถิ่น ในเขตจังหวัดอุบลราชธานี: ยุทธศาสตร์ที่ 2 การส่งเสริมคุณภาพชีวิต : ยุทธศาสตร์ที่ 6 การอนุรักษ์ ฟื้นฟูเผยแพร่ ศิลปวัฒนธรรม
จารีตประเพณี ภูมิปัญญาท้องถิ่น

3. ยุทธศาสตร์การพัฒนาด้านคุณภาพชีวิต

3.5แผนงานงบกลาง

| ที่ | โครงการ | วัตถุประสงค์ | เป้าหมาย (ผลผลิตของโครงการ) | งบประมาณและที่ผ่านมา | | | | ตัวชี้วัด (KPI) | ผลลัพธ์ ที่คาดว่าจะ ได้รับ | หน่วยงาน รับผิดชอบ |
|-----|---------|--------------|--|----------------------|---------------|---------------|------|--------------------|----------------------------------|-----------------------|
| | | | | 2561 (บาท) | 2562 (บาท) | 2563 (บาท) | 2564 | | | |
| | | | - กลุ่มเป้าหมาย อาสาสมัครสาธารณสุข ประจำชุมชน(อสม.)และ ประชาชนทั่วไป ภายในเขต เทศบาลตำบลนาจะหลวย | | | | | | | |

รายละเอียดโครงการพัฒนา
แผนพัฒนาสามปี(พ.ศ.2561-2564) เปลี่ยนแปลง ฉบับที่ 2
อุดหนุนองค์กรปกครองส่วนท้องถิ่น ส่วนราชการ รัฐวิสาหกิจ องค์กรประชาชน
เทศบาลตำบลนาจะหลวย อำเภอนาจะหลวย จังหวัดอุบลราชธานี

ก. ยุทธศาสตร์จังหวัดอุบลราชธานี: ยุทธศาสตร์ที่ 1 การพัฒนาคุณภาพชีวิตที่ดีและการเสริมสร้างความเข้มแข็งชุมชน

ข. ยุทธศาสตร์การพัฒนาขององค์กรปกครองส่วนท้องถิ่น ในเขตจังหวัดอุบลราชธานี: ยุทธศาสตร์ที่ 2 การส่งเสริมคุณภาพชีวิต : ยุทธศาสตร์ที่ 6 การอนุรักษ์ ฟื้นฟูเผยแพร่ ศิลปวัฒนธรรม
จารีตประเพณี ภูมิปัญญาท้องถิ่น

3. ยุทธศาสตร์การพัฒนาด้านคุณภาพชีวิต

3.1แผนงานงบกลาง

| ที่ | โครงการ | วัตถุประสงค์ | เป้าหมาย (ผลผลิตของโครงการ) | งบประมาณและที่ผ่านมา | | | | ตัวชี้วัด (KPI) | ผลลัพธ์ ที่คาดว่าจะ ได้รับ | หน่วยงาน รับผิดชอบ |
|-----|--|---|---|----------------------|---------------|---------------|-----------|---|---|--|
| | | | | 2561 (บาท) | 2562 (บาท) | 2563 (บาท) | 2564 | | | |
| | โครงการย่อยที่ 7 อุดหนุนโครงการ พระราชดำริด้าน สาธารณสุข ชุมชนห้วย ชั้นเหนือ หมู่ที่ 13 (จากการประชุม ประชาคมระดับ ชุมชนและระดับ ชุมชนตำบล) | เพื่ออุดหนุน กิจกรรมตาม พระราชดำริด้าน สาธารณสุข | - ผลผลิต ดำเนินโครงการ จำนวน 3 โครงการดังนี้ 1. โครงการปรับปรุงภาวะ โภชนาการและสุขภาพ เด็กและผู้สูงอายุในชุมชน ห้วยชั้นเหนือ 2. โครงการควบคุมโรคขาด สารไอโอดีนในชุมชน ห้วยชั้นเหนือ 3. โครงการชุมชนร่วมใจ ป้องกันโรคไข้เลือดออกใน ชุมชนห้วยชั้นเหนือ - สถานที่ดำเนินการ ชุมชนห้วยชั้นเหนือ | 20,000.00 | 20,000.00 | 20,000.00 | 20,000.00 | <u>เชิงปริมาณ</u> 1.ประชาชนได้รับ บริการเพิ่มขึ้น ร้อยละ 20 <u>เชิงคุณภาพ</u> 2.ปัญหาสุขภาพ ของประชาชนลดลง 3.ปริมาณผู้ป่วยที่ เข้ารับรักษาใน โรงพยาบาลลดลง ไม่น้อยกว่า ร้อยละ 70 | ชุมชนได้รับการ สนับสนุนการ พัฒนา สาธารณสุขมูล ฐาน | กอง สาธารณสุข และ สิ่งแวดล้อม |

รายละเอียดโครงการพัฒนา
แผนพัฒนาสามปี(พ.ศ.2561-2564) เปลี่ยนแปลง ฉบับที่ 2
อุดหนุนองค์กรปกครองส่วนท้องถิ่น ส่วนราชการ รัฐวิสาหกิจ องค์กรประชาชน
เทศบาลตำบลนาจะหลวย อำเภอนาจะหลวย จังหวัดอุบลราชธานี

ก. ยุทธศาสตร์จังหวัดอุบลราชธานี: ยุทธศาสตร์ที่ 1 การพัฒนาคุณภาพชีวิตที่ดีและการเสริมสร้างความเข้มแข็งชุมชน

ข. ยุทธศาสตร์การพัฒนาขององค์กรปกครองส่วนท้องถิ่น ในเขตจังหวัดอุบลราชธานี: ยุทธศาสตร์ที่ 2 การส่งเสริมคุณภาพชีวิต : ยุทธศาสตร์ที่ 6 การอนุรักษ์ ฟื้นฟูเผยแพร่ ศิลปวัฒนธรรม
จารีตประเพณี ภูมิปัญญาท้องถิ่น

3. ยุทธศาสตร์การพัฒนาด้านคุณภาพชีวิต

3.5แผนงานงบกลาง

| ที่ | โครงการ | วัตถุประสงค์ | เป้าหมาย (ผลผลิตของโครงการ) | งบประมาณและที่ผ่านมา | | | | ตัวชี้วัด (KPI) | ผลลัพธ์ ที่คาดว่าจะ ได้รับ | หน่วยงาน รับผิดชอบ |
|-----|---------------|--------------|--|----------------------|---------------|---------------|------------|--------------------|----------------------------------|-----------------------|
| | | | | 2561 (บาท) | 2562 (บาท) | 2563 (บาท) | 2564 | | | |
| | | | - กลุ่มเป้าหมาย อาสาสมัครสาธารณสุข ประจำชุมชน(อสม.)และ ประชาชนทั่วไป ภายในเขต เทศบาลตำบลนาจะหลวย | | | | | | | |
| | รวม 1 โครงการ | | | 140,000.00 | 140,000.00 | 140,000.00 | 140,000.00 | | | |

รายละเอียดโครงการพัฒนา

แผนพัฒนาท้องถิ่นสี่ปี(พ.ศ.2561-2564)เปลี่ยนแปลง ฉบับที่ 2

อุดหนุนองค์กรปกครองส่วนท้องถิ่น ส่วนราชการ รัฐวิสาหกิจ องค์กรประชาชน

เทศบาลตำบลนาจะหลวย อำเภอนาจะหลวย จังหวัดอุบลราชธานี

ก. ยุทธศาสตร์จังหวัดอุบลราชธานี: ยุทธศาสตร์ที่ 6 การบริหารงานแบบมุ่งผลสัมฤทธิ์

ข. ยุทธศาสตร์การพัฒนาขององค์กรปกครองส่วนท้องถิ่น ในเขตจังหวัดอุบลราชธานี: ยุทธศาสตร์ที่ 7การบริหารจัดการทรัพยากรขององค์กรปกครองส่วนท้องถิ่น

5. ยุทธศาสตร์พัฒนาด้านการบริหารจัดการบ้านเมืองที่ดี

5.5 แผนงานบริหารงานทั่วไป

| ที่ | โครงการ | วัตถุประสงค์ | เป้าหมาย (ผลผลิตของโครงการ) | งบประมาณและที่ผ่านมา | | | | ตัวชี้วัด (KPI) | ผลลัพธ์ ที่คาดว่าจะ ได้รับ | หน่วยงาน รับผิดชอบ |
|-----|--|---|--|---|-------------------------------|---------------|-----------|--|---|---|
| | | | | 2561 (บาท) | 2562 (บาท) | 2563 (บาท) | 2564 | | | |
| 2 | อุดหนุนที่ทำการ ปกครองอำเภอ นาจะหลวย ตามโครงการ ขอรับเงิน อุดหนุนเนื่องใน งานวันรัฐพิธีและ วันสำคัญทาง ศาสนา (จากการประชุม ประชาคมระดับ ชุมชนตำบลหรือ ระดับเทศบาล) | เพื่อให้ประชาชนมี ส่วนร่วมกับองค์กร ปกครองส่วน ท้องถิ่น ในการอนุรักษ์ สืบ สานประเพณีชาติ ตามระเบียบที่ทาง ราชการ และ นโยบายรัฐบาล กำหนดให้อำเภอ นาจะหลวย จัดงานรัฐพิธี / งานพิธีการ | - <u>ผลผลิต</u> อุดหนุนกิจกรรม การจัดงานรัฐพิธีงานพิธี การ และวันสำคัญทาง ศาสนาของอำเภอนาจะ หลวยเพื่อให้ประชาชนใน เขตเทศบาลตำบลนาจะ หลวยเข้าร่วม จำนวนไม่ น้อยกว่า 100 คน:ปี - <u>สถานที่ดำเนินการ</u> หอประชุมอำเภอนา จะหลวยหรือตามที่ อำเภอนาจะหลวยกำหนด ตามความเหมาะสม - <u>กลุ่มเป้าหมาย</u> ประชาชน ในเขตเทศบาลตำบล นาจะหลวยและผู้มีส่วน ร่วม | 30,000.00 (2558:10,000.00) (2557:10,000.00) | 30,000.00 (2561:30,000.00) | 30,000.00 | 30,000.00 | <u>เชิงปริมาณ</u> 1.หน่วยงานรับการ อุดหนุนปฏิบัติตาม หลักเกณฑ์ที่ เกี่ยวข้อง ร้อยละ 100 <u>เชิงคุณภาพ</u> 2.ประชาชนมี ทัศนคติที่ดีต่อ การอนุรักษ์สืบสาน งานประเพณี โครงการขอรับเงิน อุดหนุนเนื่องใน งานวันรัฐพิธีของ ประชาชนเพิ่มขึ้น ไม่น้อยกว่าร้อยละ 60 | เกิดการอนุรักษ์ สืบสาน ประเพณีชาติ ตามระเบียบที่ ทางราชการ และนโยบาย รัฐบาล กำหนดให้ อำเภอนา จะหลวย จัดงานรัฐพิธี / งานพิธีการ | งานบริหาร ทั่วไป/สำนัก ปลัดเทศบาล |
| | รวม 1 โครงการ | | | 30,000.00 | 30,000.00 | 30,000.00 | 30,000.00 | | | |

รายละเอียดโครงการพัฒนา
แผนพัฒนาท้องถิ่นสี่ปี (พ.ศ. 2561 – 2564) เปลี่ยนแปลง ฉบับที่ 2
สำหรับประสานโครงการองค์การบริหารส่วนจังหวัด
เทศบาลตำบลนาจะหลวย อำเภอนาจะหลวย จังหวัดอุบลราชธานี

- ก. ยุทธศาสตร์จังหวัดอุบลราชธานี: ยุทธศาสตร์ที่ 2 การส่งเสริมการค้า การลงทุนและการท่องเที่ยว.
- ข. ยุทธศาสตร์การพัฒนาขององค์กรปกครองส่วนท้องถิ่นในเขตจังหวัดอุบลราชธานี: ยุทธศาสตร์ที่ 1 การพัฒนาด้านโครงสร้างพื้นฐาน

1. ยุทธศาสตร์การพัฒนาด้านโครงสร้างพื้นฐาน

1.1 แผนงานอุตสาหกรรมและการโยธา

| ที่ | โครงการ | วัตถุประสงค์ | เป้าหมาย (ผลผลิตของโครงการ) | งบประมาณและที่ผ่านมา | | | | ตัวชี้วัด (KPI) | ผลลัพธ์ ที่คาดว่าจะ ได้รับ | หน่วยงาน รับผิดชอบ |
|-----|---|-------------------------------|--|----------------------|---------------|---------------|--------------|---|----------------------------------|-----------------------|
| | | | | 2561 (บาท) | 2562 (บาท) | 2563 (บาท) | 2564 | | | |
| 1 | ก่อสร้างปรับปรุงถนนวิสูตรโยธาภิบาลจากถนนทางหลวง 2248 (จากการประชุมประชาคมระดับชุมชนและระดับชุมชนตำบล) | เพื่อให้ประชาชนสัญจรไปมาสะดวก | - ผลผลิตก่อสร้างปรับปรุงถนนวิสูตรโยธาภิบาล จากถนนทางหลวง 2248 เขตเทศบาลตำบลนาจะหลวยเชื่อมต่อกิ่งสะพานพระประชาเขตเทศบาลอุจองนายอย(ตามแบบแปลนเทศบาลตำบลนาจะหลวย) - สถานที่ดำเนินการถนนวิสูตรโยธาภิบาล ถนนจากทางหลวง 2248 เขตเทศบาลตำบลนาจะหลวย บ้านศรีพรหม หมู่ที่ 10 บ้านกลางเมือง หมู่ที่ 11 ถึงสะพานพระประชาเขตเทศบาลอุจองนายอย - กลุ่มเป้าหมาย ประชาชนในเขตเทศบาลตำบลนาจะหลวย แลเทศบาลอุจองนายอยได้ใช้ประโยชน์ | 5,000,000.00 | 5,000,000.00 | 5,000,000.00 | 5,000,000.00 | <u>เชิงปริมาณ</u> 1.ถนนวิสูตรโยธาภิบาล เป็นไปตามมาตรฐานแบบก่อสร้างร้อยละ 100 <u>เชิงคุณภาพ</u> 2.สอดคล้องกับความต้องการใช้ประโยชน์ของประชาชนเพิ่มขึ้นร้อยละ 80 | ประชาชนสัญจรไปมาสะดวก | กองช่าง |
| | รวม 1 โครงการ | - | - | 5,000,000.00 | 5,000,000.00 | 5,000,000.00 | 5,000,000.00 | | | |

บัญชีครุภัณฑ์

แผนพัฒนาท้องถิ่นสี่ปี(พ.ศ.2561-2564) เปลี่ยนแปลง ฉบับที่ 2

เทศบาลตำบลนาจะหลวย อำเภอนาจะหลวย จังหวัดอุบลราชธานี

| ที่ | แผนงาน | หมวด | ประเภท | วัตถุประสงค์ | เป้าหมาย (ผลผลิตของครุภัณฑ์) | งบประมาณและที่ผ่านมา | | | | หน่วยงาน รับผิดชอบหลัก |
|-----|---|----------|------------------|---|--|----------------------|---------------|---------------|---------------|--------------------------------------|
| | | | | | | 2561 (บาท) | 2562 (บาท) | 2563 (บาท) | 2564 (บาท) | |
| 1 | บริหารงานทั่วไป (จากการประชุม ประชาคมระดับชุมชน และระดับชุมชน ตำบล) | ครุภัณฑ์ | ครุภัณฑ์สำนักงาน | 1.เพื่อการบริหาร จัดการงาน ประชาสัมพันธ์และ งานพัสดุสำนัก ปลัดเทศบาลและ งานศูนย์บริการ ข้อมูลข่าวสารของ ทางราชการ 2. เพื่อเพิ่มศักยภาพ ในการปฏิบัติหน้าที่ ในการบริหาร ประชาชน | - ผลผลิต เครื่องคอมพิวเตอร์ โน้ตบุ๊ก สำหรับงาน ประมวลผล คุณลักษณะ พื้นฐาน - มีหน่วยประมวลผลกลาง (CPU)ไม่น้อยกว่า 2 แกนหลัก (2 Core) จำนวน 1 หน่วย โดยมีคุณลักษณะอย่างใดอย่าง หนึ่ง หรือดีกว่า ดังนี้ 1.ในกรณีที่มีหน่วยความจำ แบบ Cache Memory ขนาด ไม่น้อยกว่า 2 MB ต้องมี ความเร็วสัญญาณนาฬิกา พื้นฐานไม่น้อยกว่า 2.1 GHz และมีหน่วยประมวลผลด้าน กราฟิก (Graphics Processing Unit) ไม่น้อยกว่า 8 แกน หรือ 2.ในกรณีที่มีหน่วยความจำ แบบ Cache Memory ขนาด ไม่น้อยกว่า 3 MB ต้องมี ความเร็วสัญญาณนาฬิกา พื้นฐานไม่น้อยกว่า 2.5 GHz | - | 21,000.00 | | | งานประชาสัมพันธ์/ สำนักปลัดเทศบาล |

บัญชีครุภัณฑ์

แผนพัฒนาท้องถิ่นสี่ปี(พ.ศ.2561-2564) เปลี่ยนแปลง ฉบับที่ 2

เทศบาลตำบลนาจะหลวย อำเภอนาจะหลวย จังหวัดอุบลราชธานี

| ที่ | แผนงาน | หมวด | ประเภท | วัตถุประสงค์ | เป้าหมาย (ผลผลิตของครุภัณฑ์) | งบประมาณและที่ผ่านมา | | | | หน่วยงาน รับผิดชอบหลัก |
|-----|--------|------|--------|--------------|---|----------------------|---------------|---------------|---------------|---------------------------|
| | | | | | | 2561 (บาท) | 2562 (บาท) | 2563 (บาท) | 2564 (บาท) | |
| | | | | | และมีเทคโนโลยีเพิ่มสัญญาณ นาฬิกาได้ในกรณีต้องใช้ ความสามารถในการ ประมวลผลสูง - มีหน่วยความจำหลัก (RAM) ชนิด DDR3 หรือดีกว่า ขนาด ไม่น้อยกว่า 8 GB -มีหน่วยจัดเก็บข้อมูล (Hard Drive) ขนาดความจุไม่น้อย กว่า 1 TB จำนวน 1 หน่วย หรือ ชนิด Solid State Disk ขนาดความจุไม่น้อยกว่า 120 GB จำนวน 1 หน่วย -มีจอภาพที่รองรับความ ละเอียดไม่น้อยกว่า 1,366x768 Pixel และมี ขนาดไม่น้อยกว่า 12 นิ้ว -มี DVD-RW หรือดีกว่า จำนวน 1 หน่วย | | | | | |

บัญชีครุภัณฑ์

แผนพัฒนาท้องถิ่นสี่ปี(พ.ศ.2561-2564) เปลี่ยนแปลง ฉบับที่ 2

เทศบาลตำบลนาจะหลวย อำเภอนาจะหลวย จังหวัดอุบลราชธานี

| ที่ | แผนงาน | หมวด | ประเภท | วัตถุประสงค์ | เป้าหมาย (ผลผลิตของครุภัณฑ์) | งบประมาณและที่ผ่านมา | | | | หน่วยงาน รับผิดชอบหลัก |
|-----|---------------|------|--------|--------------|--|----------------------|---------------|---------------|---------------|---------------------------|
| | | | | | | 2561 (บาท) | 2562 (บาท) | 2563 (บาท) | 2564 (บาท) | |
| | | | | | -มีช่องเชื่อมต่อระบบเครือข่าย (Network Interface) แบบ 10/100/1000 Base-T หรือ ดีกว่า จำนวนไม่น้อยกว่า 1 ช่อง - สามารถใช้งาน Wi-Fi (802.11 b,g,n) และ Bluetooth ได้เป็นอย่างดี <u>สถานที่ดำเนินการ</u> งานประชาสัมพันธ์ สำนัก ปลัดเทศบาลตำบล นาจะหลวย <u>กลุ่มเป้าหมาย</u> ประชาชนผู้มาใช้บริการ เทศบาลตำบลนาจะหลวย | | | | | |
| | รวม 1 โครงการ | | | | | - | 21,000.00 | - | - | |

บัญชีครุภัณฑ์

แผนพัฒนาท้องถิ่นสี่ปี(พ.ศ.2561-2564)เปลี่ยนแปลง ฉบับที่ 2

เทศบาลตำบลนาจะหลวย อำเภอนาจะหลวย จังหวัดอุบลราชธานี

| ที่ | แผนงาน | หมวด | ประเภท | วัตถุประสงค์ | เป้าหมาย (ผลผลิตของครุภัณฑ์) | งบประมาณและที่ผ่านมา | | | | หน่วยงาน รับผิดชอบหลัก |
|-----|--|----------|----------------------------------|--|---|----------------------|---------------|---------------|---------------|--|
| | | | | | | 2561 (บาท) | 2562 (บาท) | 2563 (บาท) | 2564 (บาท) | |
| 1 | แผนงานรักษาความ สงบภายใน (จากการประชุม ประชาคมระดับชุมชน และระดับเทศบาล) | ครุภัณฑ์ | ครุภัณฑ์ ยานพาหนะและ ขนส่ง | เพื่อเสริมสร้าง ประสิทธิภาพในการ ปฏิบัติงานของงาน ป้องกันและบรรเทา สาธารณภัย | -ผลผลิต จัดซื้อรถบรรทุก (ดีเซล) ขนาด 1 ตัน ขับเคลื่อน 2 ล้อ ประมาณ กระบอกสูบไม่ต่ำกว่า 2,400 ซี.ซี. หรือกำลังเครื่องยนต์ สูงสุดไม่ต่ำกว่า 110 กิโลวัตต์ แบบมีช่องว่างหลังคนขับ สำหรับนั่งหรือเก็บของได้ เป็น กะบะสำเร็จรูป และราคารวม เครื่องปรับอากาศพร้อม อุปกรณ์ อาทิ วิทยุสื่อสาร เคลื่อนที่พร้อมเสารับสัญญาณ ภายนอกติดไซเรน สีฟ้า/ เหลือง ปิดตัวอักษรสะท้อน แสง ด้านหน้า/ด้านข้าง 2 ข้าง/ด้านหลัง คำว่า “ปฏิบัติการฉุกเฉิน”เทศบาล ตำบลนาจะหลวย) -สถานที่ดำเนินการ ศูนย์ อปพร.เทศบาลตำบล นาจะหลวย | | 750,000.00 | 750,000.00 | 750,000.00 | งานป้องกันและ บรรเทา สาธารณภัย/สำนัก ปลัดเทศบาล |

บัญชีครุภัณฑ์

แผนพัฒนาท้องถิ่นสี่ปี(พ.ศ.2561-2564)เปลี่ยนแปลง ฉบับที่ 1

เทศบาลตำบลนาจะหลวย อำเภอนาจะหลวย จังหวัดอุบลราชธานี

| ที่ | แผนงาน | หมวด | ประเภท | วัตถุประสงค์ | เป้าหมาย (ผลผลิตของครุภัณฑ์) | งบประมาณและที่ผ่านมา | | | | หน่วยงาน รับผิดชอบหลัก |
|-----|---------------|------|--------|--------------|---|----------------------|---------------|---------------|---------------|---------------------------|
| | | | | | | 2561 (บาท) | 2562 (บาท) | 2563 (บาท) | 2564 (บาท) | |
| | | | | | -กลุ่มเป้าหมาย สมาชิก อปพร.เจ้าหน้าที่และ ประชาชนผู้มาใช้บริการ | | | | | |
| | รวม 1 โครงการ | | | | | - | 750,000.00 | 750,000.00 | 750,000.00 | |

ภาคผนวก



ประกาศเทศบาลตำบลนาจะหลวย
เรื่อง ประกาศใช้แผนพัฒนาท้องถิ่นสี่ปี (พ.ศ. ๒๕๖๑-๒๕๖๔) ที่เพิ่มเติม และเปลี่ยนแปลง ฉบับที่ ๒
ของเทศบาลตำบลนาจะหลวย อำเภอนาจะหลวย จังหวัดอุบลราชธานี

อาศัยอำนาจ ตามความใน ข้อ ๒๒ (๓) แห่งระเบียบกระทรวงมหาดไทย ว่าด้วยการจัดทำ
แผนพัฒนาขององค์กรปกครองส่วนท้องถิ่น พ.ศ. ๒๕๔๘ และที่แก้ไขเพิ่มเติมถึง(ฉบับที่ ๒) พ.ศ. ๒๕๕๙ และ
มติเห็นชอบของประชาคมระดับชุมชนตำบล ของเทศบาลตำบลนาจะหลวย ในคราวประชุม เมื่อวันที่ ๗
สิงหาคม ๒๕๖๑ เทศบาลตำบลนาจะหลวย จึงประกาศใช้แผนพัฒนาท้องถิ่นสี่ปี (พ.ศ. ๒๕๖๑-๒๕๖๔)
ที่เพิ่มเติม และเปลี่ยนแปลง ฉบับที่ ๒ ของเทศบาลตำบลนาจะหลวย อำเภอนาจะหลวย จังหวัด
อุบลราชธานี เพื่อให้เกิดการพัฒนาเจริญก้าวหน้าต่อไป ทั้งนี้เทศบาลตำบลนาจะหลวย ได้เผยแพร่
ประชาสัมพันธ์เพื่อให้ประชาชนสามารถเข้าตรวจสอบดูแผนงาน โครงการ ณ ศูนย์ข้อมูลข่าวสารเทศบาลตำบล
นาจะหลวย และทางเว็บไซต์ www.nachaluay.go.th

ทั้งนี้ ตั้งแต่บัดนี้เป็นต้นไป

ประกาศ ณ วันที่ ๗ เดือน สิงหาคม พุทธศักราช ๒๕๖๑

(นายสิงห์หา เวียงคำ)

นายกเทศมนตรีตำบลนาจะหลวย

